

日本水泳連盟  
機関誌

# 水泳

第 149・150 号  
昭和 38 年 2 月

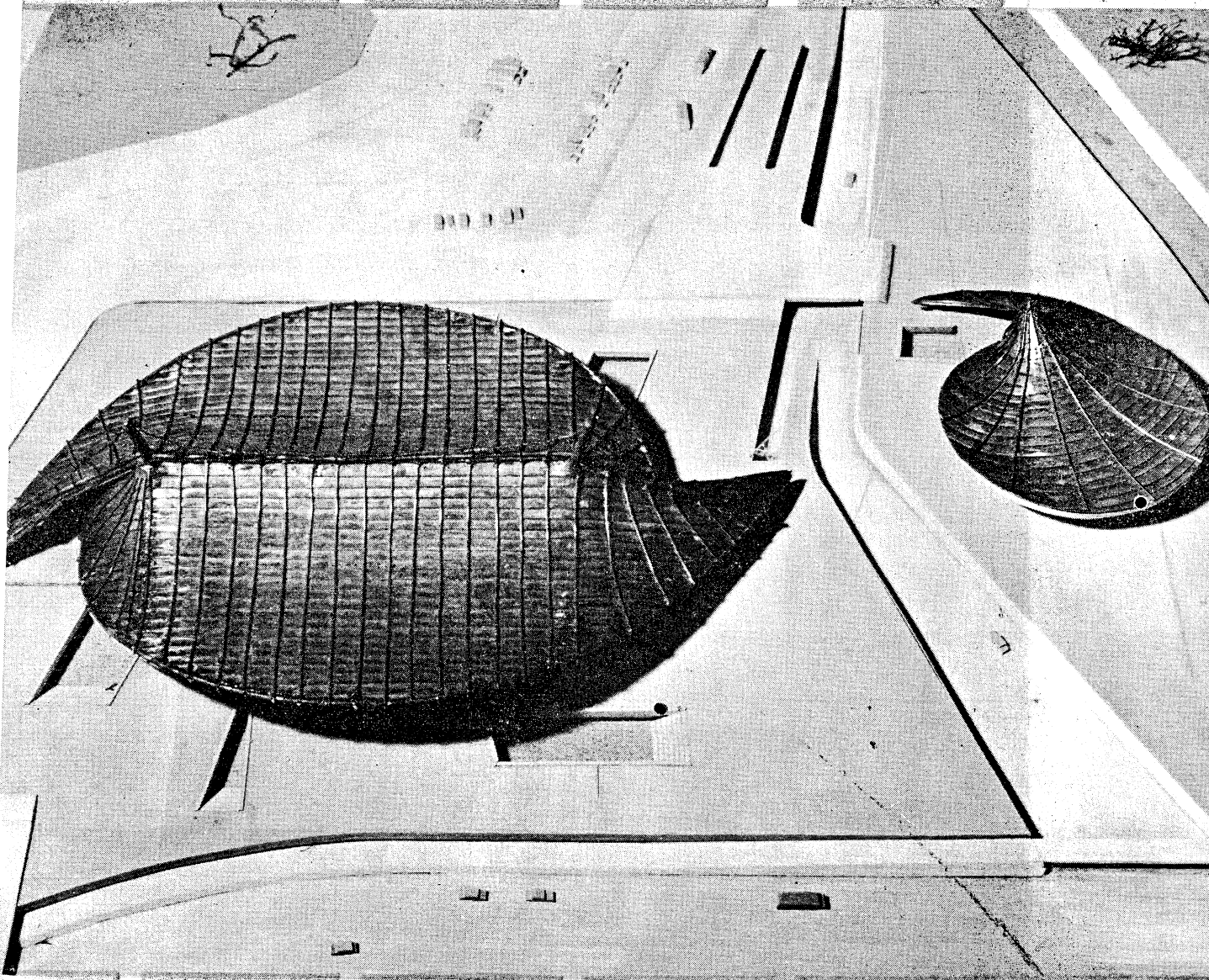
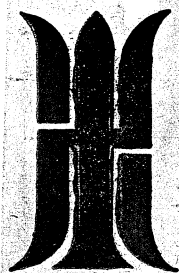

No. 149・150

“SUIEI” February 1963

NIPPON SUIEI RENMEI

(Amateur Swimming Federation of Japan)

## 昭和38年度主要行事日程

2月16日(土)17日(日)	日本泳法研究会……………	神奈川・湯河原
4月6日(土)7日(日)	第5回末弘記念日本室内選手権水泳競技大会…………… 兼日豪対抗水泳競技大会選手選考会	東京・都屋内プール
4月20日(土)21日(日)	日豪対抗水泳競技大会……………	東京・都屋内プール
5月18日(土)～6月17日(月)	春季関東学生水球リーグ戦……………	東京・神宮プール
月 日	第35回早慶対抗水上競技大会……………	東京・神宮プール
月 日	第28回日・立・明三大学対抗水上競技大会……………	東京・神宮プール
月 日	第8回日大・中大対抗水上競技大会……………	東京・神宮プール
7月下旬	都道府県高等学校水泳競技大会……………	各地
7月下旬	都道府県中学校水泳競技大会……………	各地
8月1日(木)5日(月)	昭和38年度日本選手権水泳競技大会…………… 兼第6回日米対抗水泳競技大会選手選考会	東京・神宮プール
8月1日(木)	国民皆泳の日……………	各地
8月上旬	地域別高等学校選手権水泳競技大会……………	各地
8月上旬	第11回水泳教室……………	各地
	第14回全国勤労者水泳競技大会都道府県大会……………	各地
8月11日(日)	第8回日本泳法大会……………	奈良・天理プール
8月17日(土)～19日(月)	第6回日米対抗水泳競技大会……………	東京・神宮プール
8月21日(水)～23日(金)	第3回全国中学生選抜水泳競技大会……………	愛知・振甫プール
8月25日(日)～28日(水)	第31回日本高等学校選手権水泳競技大会……………	大阪・
8月30日(金)～9月1日(日)	第14回全国勤労者水泳競技大会……………	
8月31日(土)～9月1日(日)	第36回関東学生選手権水泳競技大会……………	東京・神宮プール
9月6日(金)～8日(日)	第38回日本学生選手権水泳競技大会……………	東京・神宮プール
9月15日(日)～18日(水)	第18回国民体育大会水泳競技大会……………	山口・宇部市営プール
9月21日(土)～29日(日)	秋季関東学生水球リーグ戦……………	東京・神宮プール
10月12日(土)～14日(月)	東京国際スポーツ大会水泳競技大会……………	東京・都屋内プール

表紙写真はオリンピック東京大会において水泳競技の行なわれる国立総合体育館(屋内プール)模型。

「水 泳」 149・150 号 訂 正 【 】は誤り

次の重要な記録に誤りがありましたので訂正致します。

5頁 競泳日本国際記録

バタフライ 100m 59.6 【59.5】

10頁 高等学校最高記録

女子 50m自由形 道家 知子 椋山女高 【淑徳一高】

女子 400 mリレー 4:34.4 【3:34.4】

12頁 中学校最高記録

女子 50m自由形

31.2 木原 美知子 (岡山旭中) 津山 1962-9-23 岡山選手権  
【31.4 江坂 君子 (椋山女学園) 振甫 1958-7-16 水泳教室選抜】

女子 200 m自由形

2:29.7 早川 一枝 (富士中) 今泉小 1962-7-22 静岡選手権  
【2:30.1 早川 一枝 (富士中) 都屋内 1962-5-2 室内選手権】

女子 400 m自由形 5:02.6 【5:01.8】

女子 200 m個人メドレー

2:57.0 高橋 淑子 (成女中) 神宮 1962-8-29 東京中学  
【2:57.4 玉井 恵子 (五条中) 神宮 1962-8-23 全国中学】

17頁 日本新記録

女子50m自由形 道家 知子 椋山女高 【淑徳女高】

20頁 世界新記録

女子 100 m 110 y 59.5 【56.5】

42頁 女子競泳順位表

50m 1位 道家 知子 椋山女高 【淑徳一高】

66頁 1962年度世界ランキング

男子 200 m自由形

3 R. サ ア リ 2:01.5 【2:00.4】

## 目

競 泳 世 界 記 録	( 2 )
競 泳 日 本 国 際 記 録	( 5 )
競 泳 日 本 記 録	( 7 )
高 等 学 校 最 高 記 録	( 9 )
中 学 校 最 高 記 録	( 11 )
日 本 国 際 新 記 録	( 13 )
昭 和 37 年 度 日 本 新 記 録	( 15 )
世 界 新 記 録	( 19 )
昭 和 37 年 度 日 本 記 録 順 位 表	( 22 )
昭 和 37 年 度 全 国 学 童 水 泳 優 秀 記 録	( 58 )
記 録 か ら み た 1962 年 度 の 世 界 水 泳 界 … 坂 本 宗 隆	( 62 )
1962 年 度 世 界 ラ ン キ ン グ … 坂 本 宗 隆	( 66 )
昭 和 37 年 度 主 要 水 上 競 技 会 記 録	
日 米 国 際 八 幡 大 会	( 74 )
東 北 高 校	( 75 )
関 東 高 校	( 76 )
中 部 高 校	( 78 )
近 畿 高 校	( 79 )
中 国 高 校	( 81 )
四 国 高 校	( 83 )
九 州 高 校	( 85 )
第 22 回 西 部 学 生 選 手 権	( 86 )
第 9 回 全 国 国 公 立 大 会	( 87 )
関 西 女 子 選 手 権	( 88 )
中 国 対 九 州	( 89 )
全 明 大 対 全 静 岡	( 90 )
全 東 北 対 明 大	( 91 )
中 国 五 県 対 抗	( 91 )
日 大 対 九 州	( 93 )
第 17 回 関 西 実 業 団	( 93 )
長 野 ・ 山 梨 ・ 群 馬 三 県 対 抗	( 94 )
高 知 県 三 部 対 抗	( 95 )
五 大 都 市 対 抗	( 96 )
地 方 選 手 権	
青 森 県 高 校 選 手 権	( 98 )
秋 田 県 選 手 権	( 99 )
岩 手 県 ”	( 99 )
宮 城 県 高 校 選 手 権	( 100 )

## 次

福 島 県 高 校 綜 合	( 100 )
新 潟 県 高 校 選 手 権	( 101 )
茨 城 県 選 手 権	( 102 )
群 馬 県 ”	( 103 )
千 葉 県 高 校 ”	( 104 )
東 京 都 選 手 権	( 105 )
神 奈 川 県 ”	( 106 )
長 野 県 高 校 ”	( 107 )
山 梨 県 ” ”	( 107 )
静 岡 県 ” ”	( 108 )
愛 知 県 選 手 権	( 109 )
岐 阜 県 高 校 ”	( 110 )
石 川 県 選 手 権	( 111 )
福 井 県 高 校 ”	( 112 )
三 重 県 選 手 権	( 112 )
滋 賀 県 ”	( 113 )
京 都 府 ”	( 114 )
大 阪 府 ”	( 115 )
奈 良 県 ”	( 115 )
和 歌 山 県 高 校 ”	( 116 )
兵 庫 県 選 手 権	( 117 )
岡 山 県 ”	( 118 )
鳥 取 県 ”	( 119 )
広 島 県 ”	( 119 )
島 根 県 ”	( 120 )
山 口 県 ”	( 121 )
徳 島 県 ”	( 122 )
愛 媛 県 高 校 ”	( 122 )
香 川 県 ” ”	( 123 )
高 知 県 ” ”	( 124 )
福 岡 県 選 手 権	( 125 )
長 崎 県 高 校 ”	( 126 )
大 分 県 ” ”	( 127 )
熊 本 県 ” ”	( 127 )
飛 込 競 技	( 129 )
水 球 競 技	( 132 )
シ ン ク ロ 競 技	( 142 )



# 競 泳 世 界 記 録

(World Records)

昭和 37 年 12 月 31 日 現 在

距離	時間	氏 名	国 籍	場 所	水質	年月日
----	----	-----	-----	-----	----	-----

(m=メートル meter)  
(y=ヤード yard)

## 男 子 (MEN)

### 自 由 形 (Free-style)

100m	53.6	M. ドス・サントス	(ブラジル)	リオデジャネイロ	(塩)	1961-9-20
110y	55.1	J. デ ヴ ィ ッ ト	(オーストラリア)	シドニー	(〃)	1959-2-7
200m	2:00.4	山 中 毅	(日本)	ロサンゼルス	(淡)	1961-8-20
220y	2:01.6	J. コ ン ラ ッ ズ	(オーストラリア)	シドニー	(塩)	1960-2-20
400m	4:13.4	M. ロ ー ズ	(〃)	シカゴ	(淡)	1962-8-17
440y	4:15.9	J. コ ン ラ ッ ズ	(〃)	シドニー	(塩)	1960-2-23
800m	8:51.5	M. ロ ー ズ	(〃)	ロサンゼルス	(淡)	1962-8-26
880y	8:59.6	J. コ ン ラ ッ ズ	(〃)	シドニー	(塩)	1959-1-10
1500m	17:11.0	J. コ ン ラ ッ ズ	(〃)	〃	(〃)	1960-2-27
1650y	17:11.0	J. コ ン ラ ッ ズ	(〃)	〃	(〃)	1960-2-27

### 平 泳 (Breast-stroke)

100m	1:07.5	C. ジャストレムスキー	(アメリカ)	ロサンゼルス	(淡)	1961-8-20
110y	1:09.6	C. ジャストレムスキー	(〃)	フレズノ	(〃)	1961-8-23
200m	2:29.6	C. ジャストレムスキー	(〃)	ロサンゼルス	(〃)	1961-8-19
220y	2:33.4	重 松 盛 人	(日本)	ダーバン	(塩)	1962-3-10

### バ タ フ ラ イ (Butterfly-stroke)

100m	57.0	L. A. ニ コ ラ オ	(アルゼンティン)	リオデジャネイロ	(塩)	1962-4-27
110y	59.4	K. ベ リ ー	(オーストラリア)	メルボルン	(淡)	1962-10-25
200m	2:09.7	K. ベ リ ー	(〃)	〃	(〃)	1962-10-23
220y	2:09.7	K. ベ リ ー	(〃)	〃	(〃)	1962-10-23

### 背 泳 (Back-stroke)

100m	1:00.9	T. ス ト ッ ク	(アメリカ)	クヤホガ・フォールズ	(淡)	1962-8-12
110y	1:01.5	J. モ ン ク ト ン	(オーストラリア)	メルボルン	(〃)	1958-2-15
200m	2:10.9	T. ス ト ッ ク	(アメリカ)	クヤホガ・フォールズ	(〃)	1962-8-10
220y	2:13.8	T. ス ト ッ ク	(〃)	ルイスヴィル	(〃)	1962-7-12

距離	時間	氏名	国籍	場所	水質	年月日
<b>個人メドレー (Individual Medley)</b>						
400m	4:51.0	T. スティックルス	(アメリカ)	ルイスヴィル	(淡)	1962-7-12
440y	4:51.0	T. スティックルス	( " )	"	( " )	1962-7-12
<b>リレー (Free-style Relay)</b>						
400m	3:42.5	フ ラ ン ス		ティオンヴィル	(淡)	1962-8-10
		(A. ゴットヴァーレ, G. グロッパ, J.-P. キュルティレ, R. クリストフ)				
440y	3:43.9	オーストラリア		パーズ	( " )	1962-11-28
		(P. フェルプス, P. ドーク, M. ローズ, D. ディクソン)				
800m	8:10.2	アメリカ		ローマ	( " )	1960-9-1
		(G. ハリソン, R. ブリック, M. トロイ, F. フェーレル)				
880y	8:13.4	オーストラリア		パーズ	( " )	1962-11-23
		(M. ローズ, A. ウッド, A. ストラーン, R. ウィンドル)				
<b>メドレー・リレー (Medley Relay)</b>						
400m	4:01.6	インディアナポリスAC	(アメリカ)	クヤホガ・フォールズ	(淡)	1962-8-12
		(T. ストック, C. ジャストレムスキー, F. シュミット, P. シンツ)				
440y	4:09.3	インディアナポリスAC	(アメリカ)	ルイスヴィル	( " )	1962-7-13
		(T. ストック, C. ジャストレムスキー, L. シュルホフ, P. シンツ)				

女 子

(WOMEN)

<b>自由形 (Free-style)</b>						
100m	59.5	D. フレイザー	(オーストラリア)	パーズ	(淡)	1962-11-24
110y	59.5	D. フレイザー	( " )	"	( " )	1962-11-24
200m	2:11.6	D. フレイザー	( " )	シドニー	(塩)	1960-2-27
220y	2:11.6	D. フレイザー	( " )	"	( " )	1960-2-27
400m	4:44.5	C. フォン・ソルツァ	(アメリカ)	デトロイト	(淡)	1960-8-5
440y	4:45.4	I. コンラッツ	(オーストラリア)	シドニー	(塩)	1960-1-5
800m	9:51.6	C. ハウス	(アメリカ)	ロスアルトス	(淡)	1962-8-26
880y	10:11.4	I. コンラッツ	(オーストラリア)	ホバート	( " )	1959-2-19
1500m	18:44.0	C. ハウス	(アメリカ)	シカゴ	( " )	1962-8-16
1650y	19:25.7	I. コンラッツ	(オーストラリア)	シドニー	(塩)	1959-1-14
<b>平泳 (Breast-stroke)</b>						
100m	1:18.2	B. ゲベル	(東ドイツ)	ロストック	(淡)	1961-7-1
110y	1:19.2	K. バイエル	( " )	ライプツィヒ	( " )	1962-7-3
200m	2:48.0	K. バイエル	( " )	ブダペスト	( " )	1961-8-5
220y	2:51.7	A. ロンスブロー	(イギリス)	パーズ	( " )	1962-11-24

距離	時間	氏名	国籍	場所	水質	年月日
<b>バタフライ (Butterfly-stroke)</b>						
100m	1:07.3	M. ステュワート	(カナダ)	ヴァンクーバー	(淡)	1962-7-28
110y	1:07.3	M. ステュワート	( " )	"	( " )	1962-7-28
200m	2:30.7	S. フィネラン	(アメリカ)	ロスアルトス	( " )	1962-8-25
220y	2:33.6	B. コリンズ	( " )	ブラックプール	(塩)	1961-8-26
<b>背泳 (Back-stroke)</b>						
100m	1:09.0	L. バーク	(アメリカ)	ローマ	(淡)	1960-9-2
110y	1:10.8	P. サージアント	(オーストラリア)	パース	( " )	1962-11-26
200m	1:31.6	田中聡子	(日本)	大阪	( " )	1962-7-29
220y	2:35.2	L. K. リュドグローヴ	(イギリス)	パース	( " )	1962-11-28
<b>個人メドレー (Individual Medley)</b>						
400m	5:21.9	S. フィネラン	(アメリカ)	大阪	(淡)	1962-7-28
440y	5:30.0	D. デ・ヴァロナ	( " )	レディング	( " )	1962-7-1
<b>リレー (Free-style Relay)</b>						
400m	4:08.9	アメリカ	カ	ローマ	(淡)	1960-9-3
		(J. スピレーン, S. ストブス, C. ウッド, C. フォン・ソルツァ)				
440y	4:11.0	オーストラリア		パース	( " )	1962-11-23
		(L. ベル, R. エヴァラス, R. ソーン, D. フレイザー)				
<b>メドレー・リレー (Medley Relay)</b>						
400m	4:40.1	ドイツ		ライプツィヒ	(淡)	1962-8-23
		(I. シュミット, B. ゲベル, U. ノアック, H. ペヒスタイン)				
440y	4:45.9	オーストラリア		パース	( " )	1962-11-26
		(P. サージアント, M. リュイグロック, L. マッギル, D. フレイザー)				

# 競泳日本国際記録

(1962 Japanese International Records)

昭和38年1月1日現在

距離	時間	氏名	所属	場所	年月日	会名
<b>男子 (MEN)</b>						
<b>自由形 (Free-style)</b>						
100m	54.6	S. ジャックマン	(アメリカ)	都屋内	1962-5-2	室内選手権
800m	9:08.6	M. ローズ	(豪州)	神宮	1959-7-22	日米対抗
1500m	19:21.8	R. サアリ	(アメリカ)	"	1961-7-29	日本選手権
<b>平泳 (Breast-stroke)</b>						
100m	1:09.5	C. ジャストレムスキー	(アメリカ)	大阪	1961-8-3	大阪国際
<b>バタフライ (Butterfly-stroke)</b>						
100m	59.5	F. シュミット	(アメリカ)	大阪	1962-7-27	日本選手権
<b>背泳 (Back-stroke)</b>						
100m	1:01.5	J. モンクトン	(豪州)	大阪	1958-8-22	日豪大阪
200m	2:13.3	T. ストック	(アメリカ)	"	1961-8-3	大阪国際
<b>個人メドレー (Individual Medley)</b>						
400m	4:59.0	R. サアリ	(アメリカ)	大阪	1962-7-28	日本選手権
<b>リレー (Free-styleRelay)</b>						
200m	2:40.4	D. アームストロング D. マッキンタイヤ H. ギデオンス R. パタソン	(アメリカ)	大谷	1955-8-19	日米交歓
400m	3:44.4	E. フォレット L. ラースン F. フェーレル J. アルカイヤ	(アメリカ)	神宮	1959-7-21	日米対抗
<b>メドレー・リレー (Medley Relay)</b>						
400m	4:08.0	T. ストック C. ジャストレムスキー M. トロイ S. クラーク	(アメリカ)	大阪	1961-8-3	大阪国際

距離	時間	氏名	所属	場所	年月日	会名
----	----	----	----	----	-----	----

女 子

(WOMEN)

自由形 (Free-style)

100m	1:02.2	R. ジョーンソン (アメリカ)	大阪	1962-7-28	日本選手権
200m	2:16.8	R. ジョーンソン ( " )	"	1962-7-29	"
400m	4:45.4	R. ジョーンソン ( " )	"	1962-7-28	"
800m	10:01.1	S. フィネラン ( " )	"	1962-7-29	"
1500m	19:28.2	S. フィネラン ( " )	大谷	1962-7-31	日米福岡

バタフライ (Butterfly-stroke)

100m	1:08.9	J. アンドリュウ (豪州)	都屋内	1961-4-2	室内選手権
200m	2:34.6	S. フィネラン (アメリカ)	大阪	1962-7-29	日本選手権

背泳 (Back-stroke)

100m	1:09.9	D. デ・ヴァロナ (アメリカ)	大阪	1962-7-28	日本選手権
------	--------	------------------	----	-----------	-------

個人メドレー (Individual Medley)

400m	5:21.9	S. フィネラン (アメリカ)	大阪	1962-7-28	日本選手権
------	--------	-----------------	----	-----------	-------

リレー (Free-style Relay)

400m	4:22.6	R. ホイップル D. デ・ヴァロナ S. フィネラン R. ジョーンソン (アメリカ)	大阪	1962-7-29	日本選手権
------	--------	---	----	-----------	-------

メドレー・リレー (Medley Relay)

400m	4:50.6	D. デ・ヴァロナ R. ホイップル S. フィネラン R. ジョーンソン (アメリカ)	大阪	1962-7-26	日本選手権
------	--------	---	----	-----------	-------



# 競 泳 日 本 記 録

(Japanese Records)

昭和 38 年 1 月 1 日 現在

距離	時間	氏 名	所 属	場 所	年月日	会 名
<b>男 子 (MEN)</b>						
<b>自 由 形 (Free-style)</b>						
50 m	25.4	石 原 勝 記	(BS タイヤ)	東 伏 見	1962-6-9	早大対九州
100 m	56.0	山 中 毅	(早 大)	福 井	1960-6-28	北 陸 三 県
200 m	2:00.4	山 中 毅	(日 本)	ロサンゼルス	1961-8-19	全米選手権
400 m	4:16.6	山 中 毅	( " )	大 阪	1959-7-26	日 米 大 阪
800 m	9:09.7	山 中 毅	( " )	神 宮	1959-7-22	日 米 対 抗
1500 m	17:25.0	山 中 毅	(稲 泳 会)	"	1960-7-23	日 本 選 手 権
<b>平 泳 (Breast-stroke)</b>						
100 m	1:09.8	松 本 健 次 郎	(早 大)	神 宮	1962-9-11	日 本 学 生
200 m	2:33.4	重 松 盛 人	(日 本)	ダ ー バ ン	1962-3-10	日 本 対 南 阿
<b>バ タ フ ラ イ (Butterfly-stroke)</b>						
100 m	59.7	中 島 功	(日 大)	神 宮	1962-9-11	日 本 学 生
200 m	2:13.8	佐 藤 好 助	(八 幡 製 鉄)	大 阪	1962-7-28	日 本 選 手 権
<b>背 泳 (Back-stroke)</b>						
50 m	29.3	渡 辺 和 夫	(東京トヨペット)	岡 山	1691-9-1	全 国 勤 労 者
100 m	1:03.2	福 島 滋 雄	(日 本)	オ ー ク ラ ン ド	1962-1-20	日 本 ニ ュ ー ジ ー ラ ン ド 交 歓
200 m	2:16.1	福 島 滋 雄	( " )	"	1972-1-22	"
<b>個 人 メ ド レ ー (Individual Medley)</b>						
200 m	2:25.3	藤 本 達 夫	(日 本)	ウ エ リ ン ト ン	1962-1-18	日 本 ニ ュ ー ジ ー ラ ン ド 交 歓
400 m	5:00.2	福 島 滋 雄	( " )	シ カ ゴ	1962-8-17	三 国 対 抗
<b>リ レ ー (Free-style Relay)</b>						
200 m	1:41.4	石 原 勝 記 福 井 清 毅 山 中 毅				
400 m	3:45.0	藤 本 達 夫 山 中 毅 藤 本 達 夫 清 水 啓 吾 石 原 勝 記	(日 本)	シ カ ゴ	1962-8-16	三 国 対 抗
800 m	8:13.2	福 井 誠 石 井 宏 山 中 毅 藤 本 達 夫	(日 本)	ブ ダ ペ ス ト	1960-9-18	日 洪 交 歓
				ロ ー マ	1960-9-1	オ リ ン ピ ッ ク

距離	時間	氏名	所属	場所	年月日	会名
<b>メドレー・リレー (Medley Relay)</b>						
400m	4:08.8	渡辺和夫 松本健次郎 佐藤好助 福井誠	(日本)	シカゴ	1962-8-17	三国対抗
			女 子	(WOMEN)		
<b>自由形 (Free-style)</b>						
50m	29.3	道家知子	(相山女学園)	淑徳	1962-9-30	愛知記録
100m	1:04.2	佐藤喜子	(ロート製薬)	大阪	1962-7-28	日本選手権
200m	2:21.4	佐藤喜子	( " )	"	1962-7-29	"
400m	5:01.8	木村トヨ子	(日本)	ジャカルタ	1962-9-1	アジア競技
800m	10:33.2	早川一枝	(富士中)	大阪	1962-7-29	日本選手権
1500m	21:09.4	早川一枝	( " )	浜松	1962-6-17	静岡記録
<b>平泳 (Breast-stroke)</b>						
100m	1:22.2	高松好子	(天理水)	大阪	1960-9-25	関西選手権
200m	2:53.6	高松好子	( " )	神宮	1960-7-24	日本選手権
<b>バタフライ (Butterfly-stroke)</b>						
100m	1:12.1	松中佐江子	(帝塚山短大)	大阪	1960-8-27	関西学生
200m	2:42.0	高橋栄子	(佐伯鶴城)	鶴城	1962-7-21	大分県高校
<b>背泳 (Back-stroke)</b>						
50m	33.8	田中聡子	(八幡製鉄)	岡山	1961-9-2	全国勤労者
100m	1:11.0	田中聡子	( " )	大谷	1962-7-31	日米福岡
200m	2:31.6	田中聡子	( " )	大阪	1962-7-29	日本選手権
<b>個人メドレー (Individual Medley)</b>						
200m	2:46.9	江坂君子	(ロート製薬)	都屋内	1962-5-3	室内選手権
400m	5:53.3	江坂君子	( " )	大阪	1962-7-28	日本選手権
<b>リレー (Free-style Relay)</b>						
200m	2:02.4	神野貞子 後藤節子 島田喜子	(選抜)	天理	1958-8-24	豪選手歓迎
400m	4:27.3	佐藤喜子 島田節子 中沖滋子 神野眸子	(日本)	都屋内	1958-5-29	アジア競技
<b>メドレー・リレー (Medley Relay)</b>						
400m	4:53.7	田中聡子 山本憲子 高橋栄子 佐藤喜子	(日本)	ジャカルタ	1962-8-29	アジア競技

# 高等学校最高記録

(Japanese High-School Records)

昭和38年1月1日

距離	時間	氏名	所属	場所	年月日	会名
<b>男子 (MEN)</b>						
<b>自由形 (Free-style)</b>						
50m	26.2	長谷川 卯佐美	(修道中)	大阪	1934-8-16	歓迎会
100m	58.0	宮崎 康二	(浜松一中)	ロサンゼルス	1932-8-6	オリンピック
200m	2:08.0	後藤 暢	(浮羽高)	神宮	1952-6-21	オリンピック選
400m	4:28.7	藤島 祥三	(柳井商工高)	恩田	1962-8-16	日本高校
800m	9:37.0	藤島 祥三	( " )	"	1962-8-17	"
1500m	18:00.3	山中 毅	(輪島高)	メルボルン	1959-12-6	オリンピック
<b>平泳 (Breast-stroke)</b>						
100m	1:11.2	石川 健二	(日大豊山高)	大阪	1962-7-29	日本選手権
200m	2:36.1	松本 健次郎	(佐伯鶴城高)	若松	1961-9-14	国体高校
<b>バタフライ (Butterfly-stroke)</b>						
100m	1:01.4	大賀 睦郎	(八代東高)	大阪	1962-7-28	日本選手権
200m	2:19.9	杉本 紘一	(法政二高)	鎌倉	1961-7-71	神奈川高校
<b>背泳 (Back-stroke)</b>						
50m	30.8	富田 一雄	(三瀨高)	石橋	1959-6-17	日大対九州
100m	1:04.8	伊藤 圭祐	(中京商高)	フレズノ	1961-8-24	フレズノ選手権
200m	2:21.1	伊藤 圭祐	( " )	ロサンゼルス	1961-8-20	全米選手権
<b>個人メドレー (Individual Medley)</b>						
400m	5:19.2	森田 武男	(日大豊山高)	恩田	1962-8-14	日本高校
<b>リレー (Free-style Relay)</b>						
200m	1:46.8	谷 詢 倉橋 範彦 鈴木 弘 後藤 暢	(高校選抜)	呉二河	1951-9-24	国体三部
400m	5:04.4	木田 和夫 仲矢 昌夫 管 隆則 岩崎 邦宏	(佐伯鶴城高)	恩田	1962-8-16	日本高校
800m	8:49.7	崎久保 道博 森田 武男 藤島 祥三 岩崎 邦宏	(日本)	ロサンゼルス	1961-8-19	全米選手権

距離	時間	氏名	所属	場所	年月日	会名
メドレー・リレー (Medley Relay)						
400m	4:19.6	三木隆二 山南宏一 大賀睦郎 岩崎邦宏	(九州)	東伏見	1962-6-9	早大対九州

女子

(WOMEN)

自由形 (Free-style)						
50m	29.3	道家知子	(淑徳一高)	淑徳	1962-9-30	愛知記録
100m	1:06.1	木村トヨ子	(筑紫女高)	大阪	1962-7-28	日本選手権
200m	2:27.0	木村トヨ子	( " )	大牟田	1962-9-23	九州記録
400m	5:01.8	木村トヨ子	( " )	ジャカルタ	1962-9-1	アジア競技
300m	10:38.4	木村トヨ子	( " )	恩田	1962-8-16	日本高校
平泳 (Breast-stroke)						
100m	1:22.2	山本憲子	(筑紫女高)	大阪	1962-7-28	日本選手権
200m	2:59.3	山本憲子	( " )	"	1962-7-29	"
バタフライ (Butterfly-stroke)						
100m	1:12.5	高橋栄子	(佐伯鶴城高)	大阪	1962-7-28	日本選手権
200m	2:42.0	高橋栄子	( " )	鶴城	1962-7-21	大分県高校
背泳 (Back-stroke)						
50m	34.8	田中聡子	(筑紫女高)	大谷	1960-10-10	中国対九州
100m	1:11.2	田中聡子	( " )	ローマ	1960-8-30	オリンピック
200m	2:33.3	田中聡子	( " )	神宮	1960-7-24	日本選手権
個人メドレー (Individual Medley)						
400m	6:04.3	斎藤弘子	(椋山女高)	恩田	1962-8-17	日本高校
リレー (Free-style Relay)						
200m	2:05.6	江坂君子 斎藤弘子 石渡雅子 道家高子	(椋山女高)	振甫	1960-7-17	オリ激励会
400m	3:34.4	新子正子 辻本妙子 東美代子 菊谷多鶴子	(五条高)	恩田	1962-8-17	日本高校
メドレー・リレー (Medley Relay)						
400m	5:12.6	岡田八詠子 金山進玉 中西美智代 辻本妙子	(五条高)	大阪	1962-7-26	日本選手権

# 中 学 校 最 高 記 録

(Japanese Middle-School Records)

昭 和 38 年 1 月 1 日

距離	時間	氏 名	所 属	場 所	年月日	会 名
<b>男 子 (MEN)</b>						
<b>自由形 (Free-style)</b>						
50m	28.2	木 曾 幹	男 (白 浜 中)	館 山	1955-9-18	安 房 記 録
100m	59.2	宮 崎 康	二 (浜 松 一 中)	神 宮	1931-10-3	日 本 選 手 権
200m	2:16.0	米 井 要	(豊 田 前 中)	呉 二 河	1962-6-23	中 国 五 県
400m	4:43.5	高 瀬 悦 二 郎	(八 代 三 中)	岡 山	1962-9-18	国 体 一 般
800m	9:59.2	高 瀬 悦 二 郎	( " )	大 牟 田	1962-9-23	日 大 対 九 州
1500m	19:05.8	高 瀬 悦 二 郎	( " )	神 宮	1962-8-23	全 国 中 学
<b>平 泳 (Breast-stroke)</b>						
100m	1:15.3	辻 孝	男 (近 衛 中)	神 宮	1962-8-24	全 国 中 学
200m	2:45.1	日 隈 修	(山 鹿 中)	"	1962-8-23	"
<b>バタフライ (Butterfly-stroke)</b>						
100m	1:06.1	乾 野 正 之	(桜 宮 中)	大 阪	1959-8-23	近 畿 中 学
200m	2:30.1	山 野 内 伸 二	(鶴 谷 中)	大 牟 田	1962-9-23	日 大 対 九 州
<b>背 泳 (Back-stroke)</b>						
50m	33.0	鈴 木 安 弘	(竜 洋 中)	浜 松	1962-9-2	静 岡 選 手 権
100m	1:11.3	伊 藤 圭 祐	(中 京 中)	振 甫	1958-8-31	全 国 通 信
200m	2:36.5	和 田 憲 二	(館 山 二 中)	岡 山	1962-9-17	国 体 一 般
<b>個人メドレー (Individual Medley)</b>						
200m	2:34.8	高 瀬 悦 二 郎	(八 代 三 中)	神 宮	1962-8-23	全 国 中 学
<b>リ レ ー (Free-style Relay)</b>						
200m	1:56.6	黒 岩 五 男 北 村 益 男 高 田 谷 憲 俊 中 橋 雅 之	(高 知 選 拔)	高 知	1962-9-30	高 知 三 部 対
400m	4:16.6	浜 口 哲 也 重 本 清 夫 紙 谷 竜 夫 正 木 昭 直	(都 選 拔)	神 宮	1962-9-30	東 京 中 記 録
800m	9:32.8	野 口 和 雄 浜 口 哲 也 黒 岩 忠 範 正 木 昭 直	(都 選 拔)	神 宮	1962-9-30	東 京 中 記 録



距離	時間	氏名	所属	場所	年月日	会名
メドレー・リレー (Medley Relay)						
400m	4:42.3	熊野次雄 日隈修 山野内伸二 高瀬悦二郎	(九州選抜)	大牟田	1962-9-23	日大対九州

女 子

(WOMEN)

自由形 (Free-style)

50m	31.4	江坂君子	(椚山女学園)	振甫	1958-7-16	水泳教室選考
100m	1:09.3	横井真由美	(横浜学園)	神宮	1962-8-24	全国中学
200m	2:30.1	早川一枝	(富士中)	都屋内	1962-5-2	室内選手権
400m	5:01.8	早川一枝	( " )	ジャカルタ	1962-9-1	アジア競技
800m	10:33.2	早川一枝	( " )	大阪	1962-7-29	日本選手権

平泳 (Breast-stroke)

100m	1:24.8	田上和子	(八代三中)	神宮	1961-7-29	日本選手権
200m	3:01.8	田上和子	( " )	"	1961-7-30	"

バタフライ (Butterfly-stroke)

50m	33.6	井野和子	(椚山女学園)	神宮	1963-8-24	全国中学
100m	1:17.5	川上静江	(淑徳学園)	淑徳	1961-9-24	合宿記録
200m	2:57.8	川上静江	( " )	"	"	"

背泳 (Back-stroke)

50m	35.8	水落志保美	(成女中)	神宮	1962-7-22	東京中学
100m	1:17.3	木原美智子	(岡山旭中)	岡山	1962-9-18	国体一般
200m	2:53.7	浦上涼子	(筑紫女学園)	大牟田	1962-9-23	九州記録

個人メドレー (Individual Medley)

200m	2:57.4	玉井伸子	(五条中)	神宮	1962-8-23	全国中学
------	--------	------	-------	----	-----------	------

リレー (Free-style Relay)

200m	2:11.4	内野典子 土ヶ内照子 北鹿渡郁子 高島美枝	(東京選抜)	神宮	1961-9-23	東京記録
400m	4:45.1	宮本聖子 石川和子 鈴木善子 早川一枝	(静岡県)	岡山	1962-9-19	国体一般

メドレー・リレー (Medley Relay)

400m	5:19.6	浦上涼子 葉室加奈子 重信幸子 中川静子	(九州選抜)	大牟田	1962-9-23	九州記録
------	--------	-------------------------------	--------	-----	-----------	------

# 昭和37年度日本国際新記録

(1962 International New Records)

(新記録 39 公認23 ◎印公認)

距離	時間	氏名	所属	場所	年月日	会名
----	----	----	----	----	-----	----

## 男子 (MEN)

### 100m 自由形 (Free-style)

◎	54.6	S. ジャックマン	(アメリカ)	都屋内	5-2	室内選手権
	54.8	S. ジャックマン	( " )	大阪	7-29	日本選手権

### 100m バタフライ (Butterfly-stroke)

◎	59.8	F. シュミット	(アメリカ)	大阪	7-27	日本選手権
◎	59.6	F. シュミット	( " )	"	7-28	"

### 200m バタフライ (Butterfly-stroke)

◎	2:16.6	L. シュルホフ	(アメリカ)	都屋内	5-3	室内選手権
	2:14.6	F. シュミット	( " )	大阪	7-28	日本選手権
	2:16.1	F. シュミット	( " )	大谷	7-31	日米福岡

### 400m 個人メドレー (Individual Medley)

◎	5:15.1	E. T. ステックルス	(アメリカ)	都屋内	5-2	室内選手権
◎	5:02.4	E. T. ステックルス	( " )	"	"	"
	5:16.1	R. サアリ	( " )	大阪	7-26	日本選手権
	5:10.7	C. ジャストレムスキー	( " )	"	"	"
◎	4:59.0	R. サアリ	( " )	"	7-28	"
	5:10.7	C. ジャストレムスキー	( " )	"	"	"

## 女子 (WOMEN)

### 100m 自由形 (Free-style)

◎	1:04.2	R. ジョンソン	(アメリカ)	大阪	7-28	日本選手権
◎	1:02.2	R. ジョンソン	( " )	"	"	"
	1:03.2	R. ジョンソン	( " )	大谷	7-31	日米福岡

### 200m 自由形 (Free-style)

◎	2:19.7	R. ジョンソン	(アメリカ)	大阪	7-29	日本選手権
◎	2:16.8	R. ジョンソン	( " )	"	"	"

### 400m 自由形 (Free-style)

◎	4:41.5	S. フィネラン	(アメリカ)	大阪	7-28	日本選手権
	4:54.6	R. ジョンソン	( " )	"	"	"
◎	4:45.4	R. ジョンソン	( " )	"	"	"
	4:52.8	S. フィネラン	( " )	"	"	"

距離	時間	氏名	所属	場所	年月日	会名
	4:50.3	R. ジョーンソン	(アメリカ)	大谷	7-31	日米福岡
	4:53.5	S. ファネラン	( " )	"	"	"
800m 自由形		(Free-style)				
	◎ 10:01.1	S. ファネラン	(アメリカ)	大阪	7-29	日本選手権
1500m 自由形		(Free-style)				
	◎ 19:28.2	S. ファネラン	(アメリカ)	大谷	7-31	日米福岡
200m バタフライ		(Butterfly-stroke)				
	◎ 2:36.4	S. ファネラン	(アメリカ)	大阪	7-29	日本選手権
	◎ 2:34.6	S. ファネラン	( " )	"	"	"
100m 背泳		(Back-stroke)				
	◎ 1:09.9	D. デ・ヴァロナ	(アメリカ)	大阪	7-28	日本選手権
	1:11.1	D. デ・ヴァロナ	( " )	大谷	7-31	日米福岡
400m 個人メドレー		(Individual Medley)				
	◎ 5:27.4	S. ファネラン	(アメリカ)	大阪	7-27	日本選手権
	◎ 5:24.7	D. デ・ヴァロナ	( " )	"	"	"
	◎ 5:21.9	S. ファネラン	( " )	"	7-28	"
	5:24.1	D. デ・ヴァロナ	( " )	"	"	"
400m リレー		(Free-style Relay)				
	◎ 4:27.1	R. ホイップル D. デ・ヴァロナ S. ファネラン R. ジョーンソン	(アメリカ)	大阪	7-26	日本選手権
	◎ 4:22.6	R. ホイップル D. デ・ヴァロナ S. ファネラン R. ジョーンソン	( " )	"	7-29	"
400m メドレー・リレー		(Medley Relay)				
	◎ 4:50.6	D. デ・ヴァロナ R. ホイップル S. ファネラン R. ジョーンソン	(アメリカ)	大阪	7-26	日本選手権
	4:52.5	D. デ・ヴァロナ R. ホイップル S. ファネラン R. ジョーンソン	( " )	"	7-29	"
	4:51.1	D. デ・ヴァロナ R. ホイップル S. ファネラン R. ジョーンソン	( " )	大谷	7-31	日米福岡

# 昭和37年度日本新記録

(1962 Japanese New Records)

(新記録 117 公認 39 ◎ 印公認)

距離	時間	氏名	所属	場所	年月日	会名
----	----	----	----	----	-----	----

## 男子 (MEN)

(新記録 81 公認 22)

50m 自由形 (Free-style) (25.5)						
◎	25.4	石原勝記	(BSタイヤ)	東伏見	6-9	早大対九州
100m 平泳 (Breast-stroke) (1:11.0)						
◎	1:10.9	松本健次郎	(稲泳会)	大阪	7-29	日本選手権
◎	1:10.6	松本健次郎	(早大)	神宮	9-9	日本学生
◎	1:09.8	松本健次郎	( " )	"	9-11	"
200m 平泳 (Breast-stroke) (2:35.7)						
◎	2:33.4	重松盛人	(日本)	ダーバン	3-10	日本対南阿
	2:35.6	松本健次郎	(早大)	慶日吉	6-3	早慶対抗
	2:33.5	松本健次郎	( " )	東伏見	6-9	早大対九州
	2:34.7	松本健次郎	( " )	大阪	6-16	早関対抗
	2:35.2	和気統	(日大)	"	7-26	日本選手権
	2:35.3	松本健次郎	(稲泳会)	"	"	"
	2:33.4	敷石義秋	(日大)	"	7-28	"
	2:34.5	松本健次郎	(稲泳会)	"	"	"
	2:35.0	松本健次郎	(日本)	クヤホガ	8-11	全米選手権
	2:34.4	松本健次郎	( " )	シカゴ	8-16	三国対抗
	2:35.2	松本健次郎	(早大)	神宮	9-9	日本学生
	2:33.7	松本健次郎	( " )	"	9-10	"
100m バタフライ (Butterfly-stroke) (1:00.1)						
◎	59.8	中島功	(日本)	クヤホガ	8-10	全米選手権
◎	59.7	中島功	(日大)	神宮	9-11	日本学生
	59.8	中島功	( " )	"	"	"
200m バタフライ (Butterfly-stroke) (2:17.4)						
◎	2:16.4	佐藤好助	(八幡製鉄)	瀬高	6-17	福岡選手権
	2:17.0	佐藤好助	(九州)	大豊	7-1	中国対九州
	2:16.6	佐藤好助	(八幡製鉄)	慶日吉	7-7	全米選考会
	2:17.0	井筒賢造	(稲泳会)	大阪	7-27	日本選手権
◎	2:13.8	佐藤好助	(八幡製鉄)	"	7-28	"
	2:16.2	井筒賢造	(稲泳会)	"	"	"
	2:16.4	増永文昭	(日本鉱業)	"	"	"

距離	時間	氏名	所属	場所	年月日	会名
	2:16.5	佐藤好助	(八幡製鉄)	大谷	7-31	日米福岡
	2:17.0	山中毅	(大洋漁業)	"	"	"
	2:16.5	佐藤好助	(福岡県)	岡山	9-17	国体一般
	2:16.8	佐藤好助	( " )	"	9-18	"
	2:16.4	佐藤好助	(九州)	大牟田	9-23	日大対九州
<b>100m 背 泳 (Back-stroke) (1:03.5)</b>						
◎	1:03.2	福島滋雄	(日本)	オークランド	1-20	日・ニュージーランド交歓
	1:03.3	福島滋雄	(日大)	都屋内	5-3	室内選手権
	1:03.4	渡辺和夫	(東京トヨタ)	大阪	7-29	日本選手権
	1:03.2	福島滋雄	(日大)	大牟田	9-23	日大対九州
<b>200m 背 泳 (Back-stroke) (2:19.8)</b>						
◎	2:17.3	福島滋雄	(日本)	ブリスベーン	1-6	日豪対抗
	2:19.0	福島滋雄	( " )	ホバート	1-8	"
	2:19.4	福島滋雄	( " )	クリストチャーチ	1-13	日・ニュージーランド交歓
	2:17.8	福島滋雄	( " )	ブレニング	1-16	"
	2:18.8	福島滋雄	( " )	ウエリントン	1-18	"
◎	2:16.1	福島滋雄	( " )	オークランド	1-22	"
	2:17.8	福島滋雄	(日大)	都屋内	5-3	室内選手権
	2:16.8	福島滋雄	( " )	"	"	"
	2:17.4	福島滋雄	( " )	野毛山	6-10	二大学対抗
	2:16.3	福島滋雄	( " )	慶日吉	7-7	全米選考
	2:17.1	福島滋雄	( " )	"	7-7	"
	2:17.2	福島滋雄	( " )	大阪	7-27	日本選手権
	2:16.9	福島滋雄	( " )	"	7-28	"
	2:19.0	伊藤圭祐	(稲泳会)	"	"	"
	2:19.4	福島滋雄	(日大)	大谷	7-31	日米福岡
	2:18.2	福島滋雄	(日本)	クヤホガ	8-10	全米選手権
	2:18.3	福島滋雄	( " )	シカゴ	8-19	三国対抗
	2:17.8	福島滋雄	(日大)	神宮	9-9	日本学生
	2:17.7	福島滋雄	( " )	"	9-10	"
	2:17.1	福島滋雄	( " )	大牟田	9-23	日大対九州
<b>400m 個人メドレー (Individual Medley) (5:20.2)</b>						
◎	5:20.0	中川清	(早大)	慶日吉	6-3	早慶対抗
◎	5:08.1	福島滋雄	(日大)	野毛山	6-17	日大対中大
	5:08.6	福島滋雄	(東京)	船橋	7-1	東京対中大
	5:18.8	高嶺隆二	(三水会)	大阪	7-26	日本選手権
◎	5:07.6	福島滋雄	(日大)	"	"	"
◎	5:02.6	福島滋雄	( " )	"	7-28	"
	5:14.8	高嶺隆二	(三水会)	"	"	"
	5:19.2	森田武男	(日大豊山高)	恩田	8-14	日本高校
	5:20.0	森田武男	( " )	"	8-16	"
◎	5:00.2	福島滋雄	(日本)	シカゴ	8-17	三国対抗



距離	時間	氏名	所属	場所	年月日	会名
	5:17.8	佐々木 末昭	(中大)	神宮	9-10	日本学生
	5:04.5	福島 滋雄	(日大)	"	"	"
	5:14.4	片岡 輝男	(立大)	"	"	"
	5:01.9	福島 滋雄	(日大)	"	9-11	"
	5:14.5	片岡 輝男	(立大)	"	"	"
	5:18.1	佐々木 末昭	(中大)	"	"	"
	5:19.5	中川 清	(早大)	"	"	"
200m 個人メドレー (Individual Medley) (ナシ)						
◎	2:25.3	藤本 達夫	(日本)	ウエリントン	1-18	日・ニュージーランド交歓
200m リレー (Free-style Relay) (1:42.3)						
◎	1:41.4	石原・福井(清)・山中・藤本	(日本)	シカゴ	8-16	三国対抗
	1:41.8	名倉・庄司・福井・石原	(福岡県)	岡山	9-18	国体一般
400m メドレー・リレー (Medley Relay) (4:12.2)						
◎	4:11.9	福島・重松・佐藤・福井	(日本)	オークランド	1-20	日・ニュージーランド交歓
◎	4:11.6	渡辺・松本・佐藤・福井	( " )	大谷	7-31	日米福岡
	4:12.0	渡辺・松本・中島・福井	(清) ( " )	クヤホガ	8-12	日本選手権
◎	4:08.8	渡辺・松本・中島・福井	( " )	シカゴ	8-17	三国対抗
	4:10.3	伊藤・松本・岩本・岡部	(早大)	神宮	9-10	日本学生
	4:10.3	福島・敷石・中島・後藤	(日大)	"	"	"

女 子

(WOMEN)

(新記録 36 公認 17)

50m 自由形 (Free-style) (29.7)						
◎	29.3	道家 知子	(淑徳女高)	淑徳	9-30	愛知記録
100m 自由形 (Free-style) (1:04.7)						
◎	1:04.2	佐藤 喜子	(ロート製薬)	大阪	7-28	日本選手権
200m 自由形 (Free-style) (2:23.4)						
◎	2:22.8	佐藤 喜子	(ロート製薬)	都屋内	5-3	室内選手権
◎	2:21.4	佐藤 喜子	( " )	大阪	7-29	日本選手権
400m 自由形 (Free-style) (5:12.7)						
◎	5:10.1	江坂 君子	(ロート製薬)	都屋内	5-2	室内選手権
	5:12.3	木村 トヨ子	(九州)	大谷	7-1	中国対九州
◎	5:08.9	木村 トヨ子	(筑紫女高)	大阪	7-28	日本選手権
	5:12.1	早川 一枝	(富士中)	"	"	"
◎	5:03.4	木村 トヨ子	(筑紫女高)	"	"	"
	5:05.7	早川 一枝	(富士中)	"	"	"
	5:08.2	江坂 君子	(ロート製薬)	"	"	"
	5:10.3	木村 トヨ子	(西日本)	大谷	7-31	日米福岡
	5:06.5	木村 トヨ子	(筑紫女高)	恩田	8-16	日本高校

距離	時間	氏名	所属	場所	年月日	会名
◎ 5:01.8		木村 トヨ子	(日本)	ジャカルタ	9-1	アジア競技
5:02.6		早川 一枝	( " )	"	"	"
5:10.3		木村 トヨ子	(福岡県)	岡山	9-18	国体高校
5:10.2		木村 トヨ子	( " )	"	9-19	"
5:11.1		早川 一枝	(静岡県)	"	"	国体一般
800m 自由形 (Free-style) (10:50.9)						
◎ 10:47.9		木村 トヨ子	(九州)	大谷	7-3	中国対九州
◎ 10:33.2		早川 一枝	(富士中)	大阪	7-29	日本選手権
10:42.8		木村 トヨ子	(筑紫女高)	"	"	"
10:38.4		木村 トヨ子	( " )	恩田	8-16	日本高校
1500m 自由形 (Free-style) (22:19.4)						
◎ 21:09.4		早川 一枝	(富士中)	浜松	6-17	静岡記録
200m バタフライ (Butterfly-stroke) (2:44.6)						
◎ 2:42.0		高橋 栄子	(佐伯鶴城高)	鶴城	7-21	大分高校
2:42.8		高橋 栄子	( " )	大阪	7-29	日本選手権
2:42.6		高橋 栄子	( " )	"	"	"
2:44.2		中西 美智代	(五条高)	"	"	"
2:43.2		高橋 栄子	(佐伯鶴城高)	恩田	8-15	日本高校
2:42.6		高橋 栄子	( " )	"	8-16	"
2:44.4		中西 美智代	(五条高)	"	"	"
100m 背泳 (Breast-stroke) (1:11.2)						
◎ 1:11.0		田中 聡子	(八幡製鉄)	大谷	7-31	日米福岡
1:11.0		田中 聡子	(日本)	ジャカルタ	8-31	アジア競技
200m 背泳 (Back-stroke) (2:33.2)						
◎ 2:31.6		田中 聡子	(八幡製鉄)	大阪	7-29	日本選手権
200m 個人メドレー (Individual Medley) (ナシ)						
◎ 2:46.9		江坂 君子	(ロート製薬)	都屋内	5-3	室内選手権
400m 個人メドレー (Individual Medley) (ナシ)						
◎ 5:53.3		江坂 君子	(ロート製薬)	大阪	7-28	日本選手権
400m メドレー・リレー (Medley Relay) (4:54.5)						
◎ 4:53.7		田中・山本・高橋・佐藤	(日本)	ジャカルタ	8-29	アジア競技

# 世界新記録 (1962年度公認)

## (1962 World New Records)

距離	時間	氏名	国籍	場所	水質	年月日
<b>男子 (MEN)</b>						
<b>自由形 (Free-style)</b>						
400m	4:13.4	M. ロ	—	ズ (オーストラリア)	シカゴ (淡)	1962-8-17
800m	8:51.5	M. ロ	—	ズ ( " )	ロスアルトス ( " )	1962-8-26
<b>平泳 (Breast-stroke)</b>						
220y	2:33.4	重松盛人	(日本)	ダーバン	(塩)	1962-3-10
<b>バタフライ (Butterfly-stroke)</b>						
100m	58.4	L. A. ニコラオ	(アルゼンティン)	リオ・デ・ジャネイロ	(塩)	1962-4-24
100m	57.0	L. A. ニコラオ	( " )	"	( " )	1962-4-27
110y	1:00.1	K. ベリ	— (オーストラリア)	メルボルン	(淡)	1962-2-24
"	59.8	L. シュルホフ	(アメリカ)	ルイスヴィル	( " )	1962-7-12
"	59.4	K. ベリ	— (オーストラリア)	メルボルン	( " )	1962-10-25
200m	2:12.4	C. ロビ	— (アメリカ)	クヤホガ・フォールズ	( " )	1962-8-11
"	2:10.8	C. ロビ	— ( " )	"	( " )	1962-8-11
220y	2:17.3	N. ヘイズ	(オーストラリア)	シドニー	(塩)	1961-1-14
"	2:14.9	N. ヘイズ	( " )	"	( " )	1962-1-4
"	2:13.8	K. ベリ	— ( " )	"	( " )	1962-1-13
200m	2:12.5	K. ベリ	— ( " )	メルボルン	(淡)	1962-2-20
220y						
200m	2:09.7	K. ベリ	— ( " )	"	( " )	1962-10-23
220y						
<b>背泳 (Back-stroke)</b>						
100m	1:01.0	T. ストック	(アメリカ)	クヤホガ・フォールズ	(淡)	1962-8-11
"	1:00.9	T. ストック	( " )	"	( " )	1962-8-12
200m	2:10.9	T. ストック	( " )	"	( " )	1962-8-10
220y	2:17.8	福島滋雄	(日本)	ブレンハイム	( " )	1962-1-16
"	2:16.1	福島滋雄	( " )	オークランド	( " )	1962-1-22
"	2:13.8	T. ストック	(アメリカ)	ルイスヴィル	( " )	1962-7-12
<b>個人メドレー (Individual Medley)</b>						
400m	4:53.8	G. ヘ	(西ドイツ)	モスクワ	(淡)	1962-5-24
"	4:51.4	T. スティックルス	(アメリカ)	シカゴ	( " )	1962-6-30

距離	時間	氏名	国籍	場所	水質	年月日
400m } 440y }	4:51.0	T. スティックルス	(アメリカ)	ルイスヴィル	(淡)	1962-7-12
リレー (Free-style Relay)						
400m	3:42.5	フランス		ティオンヴィル	(淡)	1962-8-10
		(A. ゴットヴァーレ, G. グロップ, J.-P. キュルティレ, R. クリストフ)				
440y	3:45.1	オーストラリア		メルボルン	(〃)	1962-10-27
		(M. ローズ, P. ドーク, D. ディクソン, P. フェルプス)				
440y	3:43.9	オーストラリア		パース	(〃)	1962-11-28
		(P. フェルプス, P. ドーク, M. ローズ, D. ディクソン)				
880y	8:13.4	オーストラリア		パース	(〃)	1962-11-23
		(M. ローズ, A. ウッド, A. ストラーン, R. ウィンドル)				

メドレー・リレー (Medley Relay)

400m	4:01.6	インディアナポリスAC	(アメリカ)	クヤホガ・フォールズ	(淡)	1962-8-12
		(T. ストック, C. ジャストレムスキー, F. シュミット, P. シンツ)				
440y	4:12.8	日本		メルボルン	(〃)	1962-1-10
		(福島, 重松, 佐藤, 山中)				
440y	4:11.9	日本		オークランド	(〃)	1962-1-20
		(福島, 重松, 佐藤, 藤本)				
440y	4:09.3	インディアナポリスAC	(アメリカ)	ルイスヴィル	(〃)	1962-7-13
		(T. ストック, C. ジャストレムスキー, L. シュルホフ, P. シンツ)				

女子

(WOMEN)

自由形 (Free-style)

100m } 110y }	60.0	D. フレイザー	(オーストラリア)	メルボルン	(淡)	1962-10-23
100m } 110y }	59.9	D. フレイザー	(〃)	〃	(〃)	1962-10-27
100m } 110y }	56.5	D. フレイザー	(〃)	パース	(〃)	1962-11-24
800m	9:51.6	C. ハウス	(アメリカ)	ロスアルトス	(〃)	1962-8-26
1500m	18:44.0	C. ハウス	(〃)	シカゴ	(〃)	1962-8-16

平泳 (Breast-stroke)

110y	1:19.2	K. バイエル	(東ドイツ)	ライプツィヒ	(淡)	1962-7-3
220y	2:52.2	A. ロンスブロー	(イギリス)	ブラックプール	(塩)	1962-9-14
220y	2:51.7	A. ロンスブロー	(〃)	パース	(淡)	1962-11-24

距離	時間	氏名	国籍	場所	水質	年月日
----	----	----	----	----	----	-----

バタフライ (Butterfly-stroke)

100m	1:07.8	S. E. ドー	ル (アメリカ)	フィラデルフィア	(淡)	1962-8-2
100m } 110y }	1:07.3	M. スデュワート	(カナダ)	ヴァンクーヴァー	(〃)	1962-7-28
200m	2:31.2	S. フィネラン	(アメリカ)	シカゴ	(〃)	1962-8-19
200m	2:30.7	S. フィネラン	(〃)	ロスアルトス	(〃)	1962-8-25

背泳 (Back-stroke)

110y	1:10.9	L. K. リュドグローヴ	(イギリス)	ブラックプール	(塩)	1962-9-12
〃	1:10.8	P. サージャント	(オーストラリア)	パース	(淡)	1962-11-26
200m	2:32.1	田中聡子	(日本)	別府	(〃)	1962-6-3
〃	2:31.6	田中聡子	(〃)	大阪	(〃)	1962-7-29
220y	2:35.7	P. シー	ツ (アメリカ)	アリゾナ	(〃)	1962-8-9
〃	2:35.6	L. K. リュドグローヴ	(イギリス)	ブラックプール	(塩)	1962-9-14
〃	2:35.2	L. K. リュドグローヴ	(〃)	パース	(淡)	1962-11-28

個人メドレー (Individual Medley)

400m	5:29.7	D. デ・ヴァロナ	(アメリカ)	ロスアルトス	(淡)	1962-6-2
〃	5:27.4	S. フィネラン	(〃)	大阪	(〃)	1962-7-26
〃	5:24.7	D. デ・ヴァロナ	(〃)	〃	(〃)	1962-7-26
〃	5:21.9	S. フィネラン	(〃)	〃	(〃)	1962-7-28
440y	5:30.0	D. デ・ヴァロナ	(〃)	レディング	(〃)	1962-7-1

リレー (Free-style Relay)

440y	4:13.3	オーストラリア		メルボルン	(淡)	1962-10-27
		(R. ソーン, R. エヴァラス, L. ベル, D. フレイザー)				
440y	4:11.0	オーストラリア		パース	(〃)	1962-11-23
		(L. ベル, R. エヴァラス, R. ソーン, D. フレイザー)				

メドレー・リレー (Medley Relay)

400m	4:40.1	ドイツ		ライプツィヒ	(淡)	1962-8-23
		(I. シュミット, B. ゲベル, U. ノアック, H. ペヒスタイン)				
440y	4:48.8	オーストラリア		パース	(〃)	1962-11-18
		(P. サージャント, M. リュイグロック, L. マッギル, D. フレイザー)				
440y	4:45.9	オーストラリア		〃	(〃)	1962-11-26
		(P. サージャント, M. リュイグロック, L. マッギル, D. フレイザー)				



# 昭和37年度日本競泳順位表

(The List of 1962 Swimmers)

- ◎ この順位表は昭和37年度において、日本水泳連盟及びその加盟団体の公認した競技会中、本連盟に報告された成績を選考規定に従って、作成したものである。
- ◎ 記録はすべて50m公認プールにおいて作られたものである。

## 男子競泳の部 (MEN)

順位 氏名 年令 所属 学年 時間 場所 月日  
日本|高校|中学

### 50m 自由形 (Free-style)

1	石原 勝記	23	九州	25.4	東伏見	6-9
2	山本 新吾	31	東邦商会	26.0	大阪	8-18
3	福井 清	22	大洋漁業	26.1	松山	8-27
4	名倉 健蔵	22	BSタイヤ	26.4	③〃	8-27 28
5	沢村 彰夫	22	大丸京都	26.4	大阪	8-18
6	田代 信一	18	早大①	26.4	東伏見	6-9
7	池田 芳玄	19	天理大②	26.4	天理	6-10
8	古川 徹	24	白木屋	26.6	神宮	8-12
9	浜島 明	28	海上自衛	26.6	松山	8-27
10	下村 正	28	日興証券	26.6	神宮	8-12
11	上田 尚孝	24	横浜	26.6	振甫	7-14
12	杉本 汎史	23	一般	26.6	高知	9-30
13	林 芳人	22	八幡製鉄	26.7	石橋	8-5
14	田上 一雄	22	日新製鋼	26.7	大阪	8-18
15	中間 勉	21	BSタイヤ	26.8	石橋	8-5
16	田村 稔	20	美弥市	26.8	下松	6-16
17	古賀 学	27	東京トヨベ	26.9	松山	8-28
18	和田仙次郎	26	京都	26.9	振甫	7-14
19	園田 和博	24	延岡	26.9	宮崎	5-20
20	山本 修	24	大阪造船	27.0	大阪	8-12
21	鈴木 英士	25	日興証券	27.0	神宮	〃
22	笈田 光治	19	日本鋼管	27.0	鎌倉	9-2
23	白井 克郎	24	延岡	27.0	宮崎	5-20
24	寺下 敏一	22	天理大④	27.1	天理	6-10
25	近藤 至男	26	勝村建設	27.2	②松山	8-27
26	田中 康文	19	八幡製鉄	27.2	石橋	8-5
27	梅村 輝雄	19	日本鋼管	27.2	鎌倉	9-2
28	早田 且		大阪市	27.2	大阪	8-12
29	藤原 秀男	19	トヨタ愛知	27.3	振甫	9-2
30	田中 武	30	新田高教	27.3	松山	8-27
	林 正友	19	天理大②	27.3	天理	6-10
	有馬 征	18	天理高③	27.3	〃	〃

順位 氏名 年令 所属 学年 時間 場所 月日  
日本|高校|中学

平均 ( ) 内昨年度

10傑	26.29	(26.39)
20傑	26.54	(26.71)
30傑	26.74	(26.93)

締切後到着

津島 靖 32 瀬戸高教 27.2 津山 9-23

### 100m 自由形 (Free-style)

	S.ジャックマン	20	アメリカ	54.6	都屋内	5-2
1	福井 誠	21 22	日本 八幡製鉄	56.3	メルボルン ②松山	1-10 8-27
2	石原 勝記	23	BSタイヤ 福岡県	56.3	②大阪 岡山	7-29 9-18
3	清水 啓吾	23	三水会④	56.5	大阪	7-29
	F. シンツ	20	アメリカ	56.5	〃	7-29
4	後藤 忠治	20	日大③	56.6	〃	〃
5	藤本 達夫	22	東京都	56.6	岡山	9-17
6	竹本 昭和	21	稲泳会③	56.6	大阪	7-29
7	竹内 和也	21	早大②	56.9	②神宮	9-11 11
8	福井 清	22	大洋漁業	57.1	慶日吉	7-8
9	田代 信一	18	稲泳会①	57.4	大阪	7-29
10	中村 良三	21	明大④	57.8	神宮	9-9
11	池田 芳玄	20	天理大②	57.8	〃	9-11
12	山中 毅	23	日本	57.8	サンパ ウロ	11-18
13	見上 勝紀	21	白水会④	58.1	大阪	7-27
14	菅 正文	20	中大③	58.2	②神宮	9-9 11
15	久保田宇利	18	日大①	58.2	大阪	7-27
16	岩崎 邦宏	17	佐伯鶴城③	58.4	②宇部 大牟田	8-17 9-23
17	林 芳人	22	八幡製鉄	58.4	松山	8-27
18	田村 稔	20	山口県	58.5	岡山	9-17
19	石川 浩	20	法泳会③	58.6	大阪	7-27
20	笈田 光治	19	横浜市	58.8	振甫	7-14
21	中谷 庸彦	22	中大④	58.8	神宮	9-9

順位	氏名	年齢	所属	学年	時間	場所	月日
22	小島 弦	21	東大②	58.9	神宮	9-2	
23	沢村 彰夫	22	大丸京都	58.9	西京極	7-29	
24	2 杉山 彰	16	成蹊高②	58.9	恩田	8-17	
25	近藤 至男	26	勝村建設	59.0	松山	8-27	
26	末永 豪	22	法泳会④	59.0	慶日吉	7-8	
27	清水 英利	21	立大④	59.2	野毛山	6-10	
28	丸山 長敏	23	BSタイヤ	59.3	瀬高	6-19	
29	吉見 行雄	18	日大①	59.4	慶日吉	7-8	
30	吉村 喜平	21	宮崎県	59.4	岡山	9-18	
31	丸山 洋	20	日大②	59.4	神宮	9-9	
32	田上 一雄	22	日新製鋼	59.5	甲子園	7-1	
33	古川 徹	24	白木屋	59.5	松山	8-26	
34	杉本 汎史	23	一般	59.8	高知	9-30	
35	3 岩村 尚男	16	姫工大附②	59.9	甲子園	9-2	
36	講本 昌男	21	同志社大④	59.9	大阪	7-27	
37	石井 進一	19	日大②	59.9	都屋内	5-2	
38	山本 新吾	31	大阪府	1:00.0	②大阪 ③岡山	8-12 9-18	
39	梶原 文雄	21	法大③	1:00.0	神宮	9-9	
40	4 森田 武男	17	日大豊山②	1:00.0	岡山	9-16	
41	深谷 寿郎	21	関学大④	1:00.0	大阪	6-16	
42	葉室 正孝	19	日大①	1:00.0	野毛山	6-17	
43	鈴木 清男	20	法大③	1:00.1	②神宮	9-9	
44	十河 英記	20	ゼ物産	1:00.1	"	7-15	
45	和田 仙次郎	26	京都交通	1:00.1	西京極	7-1	
46	5 堀川 俊一	18	高知商高③	1:00.1	高知	9-30	
47	中関 勉	20	BSタイヤ	1:00.1	瀬高	6-17	
48	堤 秀雄	18	大洋漁業	1:00.2	②大阪 ③神宮	7-27 8-11	
49	名倉 健蔵	22	BSタイヤ	1:00.2	石橋	8-5	
50	岩本 功治	19	明大②	1:00.2	神宮	9-2	
6	小手川 守	16	臼杵高②	1:00.3	岡山	9-16	
6	原 万次郎	18	大島高③	1:00.3	"	9-17	
6	平島 昭二	18	鳥取工高③	1:00.3	"	9-17	
9	宇田 宏	16	修徳高②	1:00.4	④神宮	7-15 7-24 8-29	
10	山川 泰男	17	法政二高③	1:00.4	野毛山	7-14	
11	中井 勝	17	五条高③	1:00.4	大阪	7-27	
12	相賀 正久	17	都島工高③	1:00.7	岡山	9-16	
13	岡村 健祐	17	日本学高③	1:00.7	神宮	8-29	
14	森 宏	17	日大一高③	1:00.8	"	"	
15	大池 巖	17	愛知学高②	1:00.9	岡山	9-16	
16	多田 寿之	17	尾道商高③	1:00.9	呉二河	6-16	
17	藤島 祥三	17	柳井商工③	1:00.9	岡山	9-16	
18	大賀 睦郎	18	八代東高③	1:00.9	"	"	
19	宮島 良寛	17	日大豊山③	1:01.0	恩田	8-17	
20	大坪 繁喜	15	朝倉高①	1:01.1	②大牟田 ③瀬高	8-26 9-9	

順位	氏名	年齢	所属	学年	時間	場所	月日
21	石垣 正三	17	名商大附③	1:01.1	振甫	9-2	
22	藤丸 靖久	18	三瀨高③	1:01.1	恩田	8-15	
23	三浦 秀文	15	天理高②	1:01.2	②天理	8-27 9-2	
24	長野 優	17	三瀨高③	1:01.2	大牟田	8-26	
25	桑原 勝輝	18	鎮西高③	1:01.2	熊本	10-7	
26	堤 信典	18	中大杉並高③	1:01.2	神宮	8-29	
27	中野 悟	15	桜宮高①	1:01.3	岡山	9-16	
28	仲矢 昌夫	17	佐伯鶴城③	1:01.4	大分	8-26	
29	岡本 顕	17	太田高③	1:01.4	大谷	7-1	
30	諸戸 徳雄	16	県西宮高②	1:01.4	甲子園	"	
1	濱口 哲也		北沢中③	1:01.4	神宮	9-22	
	前田 正明	16	桜宮高②	1:01.4	大阪	6-23	
	小川 史男	16	成蹊高②	1:01.4	神宮	9-30	
2	成瀬 好宏		八幡中③	1:02.2	"	8-22	
3	桑原 茂		中京中②	1:02.7	振甫	9-2	
4	能登 清春		能代一中③	1:03.1	神宮	8-22	
5	山内 英一		五条中③	1:03.1	"	8-24	
6	菊地 利定		河津南中③	1:03.1	"	"	
7	紙谷 竜夫		立正中③	1:03.2	"	"	
8	奥村 尚兼		中京中③	1:03.4	振甫	9-2	
9	藤野耿之介		鶴見中③	1:03.6	野毛山	8-28	
10	重本 清		東田中③	1:03.6	神宮	9-23	
11	葉山 昭正		八代二中③	1:03.8	"	8-24	
12	加藤 哲宏		中京中③	1:03.8	振甫	9-2	
13	水口 雅之		飛松中③	1:04.0	②神戸市 ③甲子園	8-28 9-2	
14	正木 昭直		日大豊山中③	1:04.0	神宮	8-30	
15	黒岩 五男		室戸中②	1:04.0	高知	9-30	
16	荒木 克博		水俣二中③	1:04.1	神宮	8-24	
17	丸谷 里志		小田南中③	1:04.4	甲子園	9-9	
18	金平 忠正		日大一中③	1:04.6	②船橋 ③神宮	8-10 8-22	
19	安藤 裕通		前津中③	1:04.6	淑徳	9-30	
20	兵道 勝		青陵中③	1:04.9	神宮	8-22	
21	近藤 弘受		豊城中③	1:05.0	"	"	
22	内布 孝司		八代三中②	1:05.1	菊池	9-9	
23	馬淵 正明		竜洋中③	1:05.2	浜松	6-17	
24	石井 良広		山ノ手中③	1:05.3	桃園	8-12	
25	河崎 則男		湖東中②	1:05.4	神宮	8-22	
26	古賀 正康		比良松中③	1:05.4	"	"	
27	市原 韶司		郡山中③	1:05.4	天理	7-1	
28	田和 勤		三原三中③	1:05.5	②呉	9-8 8	
29	石田 敏和		中京中②	1:05.5	三秀	8-8	
30	西尾 宏		修道中③	1:05.5	呉	9-8	
平均	日本		高校		中学		
10傑	56.81(57.13)		59.90(59.40)		1:02.94	(1:03.97)	

順位	氏名	年令	所属	学年	時間	場所	月日
20	傑	57.55(57.75)	1:00.37(1:00.26)	1:03.58	(1:04.66)		
30	傑	58.06(58.15)	1:00.66(1:00.78)	1:04.16	(1:05.25)		
50	傑	58.81(58.79)					
締切後到着							
	山影 武士	17	関西高③	59.5		津山	9-23

### 200m 自由形 (Free-style)

1	山中 毅	23	大洋漁業	2:02.5	大阪	7-27
2	福井 誠	22	八幡製鉄	2:02.9	"	7-28
3	藤本 達夫	22	松下電器	2:03.2	"	"
	P. シンツ	20	アメリカ	2:03.7	"	7-28
	D. ショランダー	15	"	2:03.8	都屋内	5-3
	S. ジャックマン	20	"	2:04.3	"	"
4	岡部 幸明	21	早大③	2:04.6	慶日吉	7-7
5	後藤 忠治	20	日大③	2:04.8	大阪	7-28
	R. サアリ		アメリカ	2:05.0	大谷	7-31
6	梅本 利三	21	早大④	2:05.2	②大阪 ②神宮	7-27 9-10
7	吉無田春男	22	八幡製鉄	2:05.5	大阪	7-27
8	石原 勝記	23	BSタイヤ	2:06.4	慶日吉	7-7
9	庄司 敏夫	22	"	2:06.8	松山	8-28
10	清水 啓吾	23	三水会④	2:06.9	大阪	7-27
11	門口 伯康	20	稲泳会③	2:07.0	"	"
12	竹本 昭和	21	" ③	2:07.4	"	"
13	溝本 昌男	21	同志社大④	2:07.8	"	6-24
14	国分 通男	22	法大④	2:08.5	②大阪 ②神宮	7-27 9-10
15	浦 満広	21	八幡製鉄	2:08.6	大阪	7-27
16	石井 進一	20	日大②	2:08.8	"	"
17	岩崎 邦宏	17	佐伯鶴城③	2:09.0	大谷	5-27
18	中坊 昌美	21	BSタイヤ	2:09.0	大阪	7-29
19	見上 勝記	21	中大④	2:09.0	野毛山	6-17
20	福島 滋雄	19	日大②	2:09.2	"	"
21	佐々木末昭	19	中大②	2:09.2	船橋	7-1
22	田代 信一	18	早大①	2:09.4	慶日吉	7-7
23	藤島 祥三	17	柳井商工③	2:09.8	下松	6-16
24	丸山 長敏	24	BSタイヤ	2:09.8	石橋	8-5
25	笈田 光治	19	日本鋼管	2:10.4	慶日吉	7-7
26	田村 稔	21	美弥	2:10.5	恩田	9-24
27	山口 正人	19	日大②	2:10.8	大阪	7-27
28	中野 悟	15	桜宮高①	2:10.8	布施	9-2
29	吉見 行雄	18	日大①	2:10.9	慶日吉	7-7
30	大池 巖	17	愛知学高②	2:11.5	"	"
31	鈴木 高行	22	立大④	2:11.5	神宮	9-10
32	久保田宇利	18	日大①	2:11.6	慶日吉	7-7
33	榎山 稔	17	日本鋼管	2:11.6	大阪	7-29
34	吉村 喜平	21	旭化成	2:11.7	"	7-27

順位	氏名	年令	所属	学年	時間	場所	月日
35	小島 弦	21	東大②	2:11.8	神宮	9-1	
36	西野 勝弘	19	明大①	2:11.8	"	9-9	
37	5 多田 寿之	17	尾道商③	2:12.0	出雲	8-5	
38	6 森田 武男	17	日大豊山②	2:12.1	"	8-28	
39	岩本 功治	19	明大②	2:12.4	"	9-9	
40	鈴木 清男	20	法大③	2:12.5	"	"	
41	池田 芳玄	19	天理大②	2:12.6	天理	6-10	
42	沢田 末隆	18	国士館大①	2:13.0	神宮	8-2	
43	7 宇田 宏	16	修徳高②	2:13.1	"	7-23	
44	丸山 洋	20	日大②	2:13.1	大牟田	9-23	
45	菅 正文	20	中大③	2:13.2	慶日吉	7-7	
46	8 金本 博幸	16	柳井商工①	2:13.2	恩田	6-22	
47	浅沼 宏志	21	青学大③	2:13.4	神宮	9-1	
48	9 桑原 勝輝	21	鎮西高③	2:13.5	恩田	8-16	
49	末永 豪	22	法泳会④	2:13.5	大阪	7-17	
50	10 石垣 正三	17	名商大附③	2:14.0	振甫	7-23	
	11 杉山 彰	16	成蹊高②	2:14.1	前橋	8-2	
12	山川 泰男	17	法政二高③	2:14.2	浜松	6-9	
13	加藤 太郎	17	中京商高③	2:14.4	"	"	
14	藤丸 靖久	18	三潞高③	2:14.7	恩田	8-17	
15	仲矢 昌夫	17	佐伯鶴城③	2:14.8	鶴城	7-21	
16	三浦 秀文	15	天理高②	2:15.0	天理	9-30	
17	相賀 正久	17	都島工高③	2:15.0	布施	9-2	
18	木田 和夫	16	佐伯鶴城①	2:15.3	大牟田	9-23	
19	清水 清彦	16	中京商②	2:15.4	振甫	9-2	
20	田原 雅尚	17	柳井商工②	2:15.6	恩田	9-22	
21	原 万次郎	18	大島高③	2:15.6	"	8-15	
22	重永 義則	18	熊本工高③	2:15.6	菊池	9-8	
23	森 宏	17	日大一高③	2:15.8	神宮	8-28	
24	小手川 守	16	臼杵高②	2:16.0	恩田	8-15	
	1 米井 要		豊田前中③	2:16.0	呉二河	6-23	
25	芳川 公昭	17	京北高③	2:16.3	恩田	8-15	
26	岡本 顕	17	太田高③	2:16.3	大谷	7-1	
27	松波 守	17	中京商③	2:16.4	振甫	9-2	
	2 高瀬悦二郎		八代三中③	2:16.7	菊池	9-9	
	3 桑原 茂		中京中②	2:16.8	神宮	8-23	
	4 浜口 哲也		北沢中③	2:16.8	"	"	
	5 中橋 雅之		高知中③	2:16.8	"	"	
28	大坪 繁喜	15	朝倉高①	2:16.8	大牟田	8-26	
29	堤 信典	18	中大杉並③	2:16.8	神宮	8-28	
30	山田 博昭	18	日大豊山③	2:17.0	"	"	
	堀川 俊一	18	高知商③	2:17.0	恩田	8-15	
	長野 優	17	三潞高③	2:17.0	大牟田	8-26	
6	菊地 利定		河津南中③	2:18.4	都屋内	5-2	
7	大石 幸雄		竜洋中③	2:18.6	神宮	8-23	
8	正木 昭直		日大豊山中③	2:18.6	"	8-28	

順位	氏名	年齢	所属	学年	時間	場所	月日
----	----	----	----	----	----	----	----

9	藤野 耿之介	22	鶴見中③	2:19.5②	野毛山8-28 鎌倉 8-31		
10	上原 明	21	糸満中③	2:20.0	神宮 8-23		
11	赤星 照雄	21	甲佐中③	2:20.2	菊池 9- 9		
12	成瀬 好宏	21	八幡中③	2:20.7	神宮 8-24		
13	小出 茂夫	21	西脇中③	2:20.8	広畑 7-21		
14	野口 和雄	21	東田中③	2:21.8	神宮 7-22		
15	西本 信也	21	大津中③	2:21.9	菊池 9- 9		
16	葉山 昭正	21	八代二中③	2:22.0	芦屋自 8-10		
17	富水 四三隆	21	上野台中③	2:22.5	神宮 8-23		
18	紙谷 竜夫	21	立正中③	2:22.8	船橋 8- 9		
19	当 博治	21	名瀬中③	2:24.4	芦屋自 8-10		
20	林 久治	21	三稜中②	2:24.4	大阪 8-10		
21	荒木 克博	21	水俣二中③	2:24.5	熊本 7-22		
22	重本 清	21	東田中③	2:24.8	神宮 8-28		
23	石田 哲宏	21	中京中②	2:25.1	淑徳 9-30		
24	山内 英一	21	五条中③	2:25.6	大阪 8-10		
25	水口 雅之	21	飛松中③	2:25.6	" "		
26	森岡 進	21	垂水中③	2:25.7	神戸市 8- 7		
27	谷花 三男	21	坂 中③	2:25.9	呉 9- 9		
28	市原 韶司	21	郡山中③	2:25.9	天理 9-30		
29	赤崎 等	21	御浜中②	2:26.0	上野市 9- 2		
30	水野 和夫	21	千秋中	2:26.0	淑徳 9-30		

平均	日本	高校	中学
10傑	2:04.88(2:05.36)	2:11.90(2:12.67)	2:17.82(2:22.60)
20傑	2:06.66(2:07.12)	2:13.38(2:14.42)	2:19.99(2:24.19)
30傑	2:07.87(2:08.46)	2:14.34(2:15.45)	2:21.83(2:25.36)
50傑	2:09.76(2:10.19)		

### 400m 自由形 (Free-style)

1	山中 毅	23	大洋漁業	4:19.5	大阪 7-29
2	福井 誠	22	日本	4:22.8	シカゴ 8-16
	R. サアリ	17	アメリカ	4:24.2	大阪 8-29
3	藤本 達夫	21	日本	4:25.1	メルボルン 1-10
4	藤島 祥三	17	柳井商工③	4:28.7	恩田 8-16
	P. シンツ	20	アメリカ	4:29.2	大谷 7-31
	D. ショランダー	15	"	4:29.5	都屋内 5- 2
5	吉無田春男	22	八幡製鉄	4:30.2②	慶日 7- 8 大阪 7-29
6	佐々木末昭	19	白水会②	4:31.4	大阪 7-27
7	梅本 利三	21	稲泳会④	4:31.5	" 7-29
8	岡部 幸明	21	早大③	4:32.0	慶日吉 7- 8
9	松木登八郎	20	日大③	4:32.8	神宮 9-11
10	中坊 昌美	21	BSタイヤ	4:33.0	大阪 7-27
11	浦 満広	21	八幡製鉄	4:33.6	松山 8-28
12	奥田 桂次	19	早大②	4:33.8	神宮 9- 9
13	門口 伯康	20	稲泳会③	4:34.0	大阪 7-27

順位	氏名	年齢	所属	学年	時間	場所	月日
----	----	----	----	----	----	----	----

14	国分 通男	22	法大④	4:34.2	神宮 9-11
15	庄司 敏夫	21	九州	4:34.5	東伏見 6- 9
16	講本 昌男	21	同志社大④	4:34.8	神宮 9-11
17	榎山 稔	17	日本鋼管	4:36.7	大阪 7-27
18	2 多田 寿之	17	尾道商③	4:36.8	恩田 8-16
19	佐原 年明	20	中大③	4:37.3	神宮 9- 9
20	丸山 長敏	24	BSタイヤ	4:38.2	松山 8-18
21	3 中野 悟	15	桜宮高①	4:38.5	布施 9- 1
22	石井 進一	20	日大②	7:40.0②	大阪 7-27 神宮 9-10
23	4 長野 優	17	三瀬高③	4:40.1	恩田 8-16
24	渡辺 恒夫	18	明大①	4:40.4	神宮 9- 9
25	笈田 光治	19	日本鋼管	4:40.6	都屋内 5- 2
26	5 岩本 和行	15	柳井商工①	4:40.8	恩田 8-16
27	6 岩崎 邦宏	17	佐伯鶴城③	4:41.7	岡山 9-17
28	7 大池 巖	17	愛知学高②	7:42.2②	大阪 7-27 岡山 9-17
29	8 重永 義則	18	熊本工高③	4:42.5	岡山 9-17
30	阿部 紀夫	20	法泳会③	4:42.6	大阪 7-27
31	藤田 昌計	19	川崎重工	4:42.8	甲子園 7- 1
32	9 木田 和夫	16	佐伯鶴城①	4:43.0	長崎 8- 5
33	吉村 喜平	21	宮崎県	4:43.0	岡山 9-18
34	10 藤丸 靖久	18	三瀬高③	4:43.1	" 9-17
35	梶本 邦明	20	白水会②	4:43.3	大阪 7-27
36	1 高瀬悦三郎		八代三中③	4:43.5	岡山 9-18
37	笠井 利昭	18	日大①	4:44.5	大阪 7-27
38	11 森田 武男	16	日大豊山②	4:45.9	都屋内 5- 2
39	吉田 英機	19	日大①	4:46.0	慶日吉 7- 8
40	岡村 文博	19	明大②	4:46.3	神宮 9- 9
41	西野 勝弘	19	" ①	4:46.4	" "
42	12 桑原 勝輝	18	鎮西高③	4:46.8	熊本 7-21
43	山本 紀勝	19	広島県	4:47.2	岡山 9-18
44	13 岩村 尚男	16	姫工大附②	4:47.6	甲子園 9- 2
45	浅沼 宏志	21	青学大③	4:47.7	神宮 9- 9
46	弓削 敏光	16	広島県	4:47.8	岡山 9-17
47	江川 滋光	19	国士館大②	4:47.8	神宮 9- 2
48	山田 忠信	19	早大①	4:48.0	慶日吉 7- 8
49	14 岩本 修二	17	柳井商工③	4:48.0	恩田 8-15
50	竹林 功男	20	慶大③	4:48.1	慶日吉 6- 3
15	清水 清彦	16	中京商高②	4:48.2	振甫 9- 2
16	丸井 久人	17	日大豊山③	4:48.9	神宮 7-15
17	松波 守	17	中京商高③	4:49.0	振甫 9- 2
18	山田 博昭	18	日大豊山③	4:49.8	恩田 8-15
19	仲矢 昌夫	17	佐伯鶴城③	4:50.4②	鶴城 7-22 恩田 8-15
2	桑原 茂		中京中②	4:51.1	振甫 9- 2
20	荒木 憲一	15	攻玉社高①	4:51.1	神宮 9-30
21	山影 武士	17	関西高③	4:51.1	岡山 8-19

順位	氏名	年齢	所属	学年	時間	場所	月日
----	----	----	----	----	----	----	----

22	芦刈 巧	17	鎮西高②		4:51.6	長崎	8-5
3	米井 要		豊田前中③		4:52.3	呉二河	6-23
23	沢田 豊治	17	魚津高③		4:52.3	恩田	8-15
24	三浦 秀文	15	天理高②		4:52.5	天理	6-10
25	福重 澄雄	15	佐世保南②		4:52.7	岡山	9-16
26	石垣 正三	17	名商大附③		4:53.3	振甫	7-24
27	平島 昭二	18	鳥取工高③		4:54.1	岡山	9-16
28	寺田 晴彦	18	浜北高③		4:54.2	浜松	9-1
29	根岸 宏治	15	逗子開成①		4:54.4	鎌倉	9-2
30	中村 信明	15	高松工芸①		4:54.5	岡山	9-16
4	中橋 雅之		高知中③		4:54.9	高知	9-30
5	野口 和雄		東田中③		4:56.4	都室内	10-6
6	伊藤 常満		愛知中③		4:56.9	淑徳	9-30
7	西本 信也		大津中③		4:57.0	菊池	9-9
8	赤星 照雄		甲佐中③		4:57.3	" "	" "
9	富水四三雄		上野台中③		4:59.1	神宮	8-22
10	菊池 利定		河津南中③		4:59.9	浜松	9-1
11	小出 茂夫		西脇中③		5:00.4	広畑	7-22
12	大石 幸雄		竜洋中③		5:00.6	浜松	9-1
13	黒岩 忠範		東田中③		5:00.8	神宮	8-24
14	上原 明		糸満中③		5:02.0	" "	" "
15	正木 昭直		日大豊山中③		5:02.3	" "	9-22
16	藤野耿之介		鶴見中③		5:03.5	" "	8-22
17	本宮 成顕		箕面一中③		5:05.5	布施	8-31
18	寺内 儀幸		桜宮中③		5:08.9	" "	" "
19	島添 誠一		三橋中②		5:09.9	桃園	8-11
20	原科 義則		日野中		5:11.7	神宮	8-30
21	石田 敏和		中京中③		5:12.0	振甫	9-2
22	市原 韶司		郡山中③		5:12.6	大阪	8-11
23	上野 幸一		嘉島中③		5:14.0	神宮	8-22
24	宮田 雅文		" ③		5:14.0	芦屋自	8-10
25	河崎 義明		三原三中③		5:14.0	呉	9-8
26	植田 貞雄		八代三中②		5:14.3	熊本	7-21
27	谷花 三男		坂中③		5:14.6	呉	9-8
28	吉田 茂		篠原中②		5:15.2	三秀	8-9
29	酒井 博義		鳴門二中③		5:15.2	城南高	9-9
30	丸谷 里志		小田南中③		5:15.8	甲子園	9-2

平均	日本	高校	中学
10傑	4:28.70(4:31.19)	4:39.74(4:46.75)	4:54.84(5:02.30)
20傑	4:32.05(4:35.22)	4:44.16(4:50.34)	4:59.70(5:07.71)
30傑	4:35.01(4:38.41)	4:47.13(4:52.93)	5:04.52(5:10.70)
50傑	4:39.34(4:42.89)		

**800m 自由形 (Free-style)**

R. サアリ	17	アメリカ	9:10.4	大阪	7-28
D. ショランダー	15	"	9:19.4	都屋内	5-3

順位	氏名	年齢	所属	学年	時間	場所	月日
----	----	----	----	----	----	----	----

1	藤本 達夫	21	日本		9:20.6	ブリスベン	1-6
2	佐々木末昭	19	中大②		9:21.1	神宮	9-10
3	山中 毅	23	大洋漁業		9:21.3	大阪	7-28
4	松木登八郎	20	日大③		9:30.5	" "	" "
5	福島 滋雄	19	" ②		9:31.4	野毛山	6-10
6	福井 誠	21	日本		9:32.9	ブリスベン	1-6
7	佐原 年昭	20	中大③		9:34.0	神宮	9-10
8	庄司 敏夫	21	九州		9:36.4	東伏見	6-9
9	中坊 昌美	21	BSタイヤ		9:36.6	大阪	7-28
10	藤島 祥三	17	柳井商工③		9:37.0	恩田	8-17
11	山田 忠信	19	早大①		9:37.4	神宮	9-10
12	渡辺 恒夫	18	明大①		9:38.8	" "	" "
13	梅本 利三	21	早大④		9:39.1	東伏見	6-9
14	浦 満弘	21	八幡製鉄		9:39.6	大阪	7-25
15	奥田 桂次	19	早大②		9:40.8	神宮	9-9
16	萩山 稔	17	日本鋼管		9:43.9	慶日吉	7-7
17	藤田 昌計	19	川崎重工		9:48.1	大阪	7-25
18	中野 悟	15	桜宮高①		9:53.3	布施	9-2
19	多田 寿之	17	尾道商③		9:55.1	大阪	7-25
20	重永 義則	18	熊本工高③		9:56.2	恩田	8-14
21	笠井 利昭	19	日大①		9:58.1	神宮	9-9
22	高瀬悦二郎		八代三中③		9:59.2	大牟田	9-23
23	梶本 邦昭	20	中大②		9:59.2	船橋	7-1
24	丸井 久人	17	日大豊山③		10:00.8	" "	" "
25	沢田 末隆	18	国士館大①		10:01.2	神宮	9-10
26	阿部 紀夫	20	法泳会③		10:01.4	大阪	7-25
27	木田 和夫	16	佐伯鶴城①		10:01.6	恩田	8-14
28	岡村 文博	19	明大②		10:04.8	神宮	9-2
29	吉田 英機	19	日大①		10:07.5	野毛山	6-10
30	竹林 功男	20	慶大③		10:08.8	慶日吉	6-3
31	遠藤 憲行	18	法大①		10:09.4	神宮	9-9
32	横田 浩一	20	日大②		10:09.4	" "	" "
33	大池 巖	17	愛知学高②		10:09.6	浜松	6-10
34	米井 要		豊田前中③		10:10.0	恩田	7-1
35	石井 進一	20	日大②		10:11.9	大牟田	9-23
36	仲矢 昌夫	17	佐伯鶴城③		10:12.0	鶴城	5-20
37	戸登 正人	21	青学大③		10:12.4	神宮	9-3
38	高沢 進	19	立大②		10:12.6	野毛山	6-10
39	野口 和雄		東田中③		10:13.2	神宮	9-30
40	唐松 長一	19	明大②		10:13.6	" "	9-3
41	今枝 啓祐	20	" ③		10:14.5	野毛山	6-10
42	井原 啓之	20	立大③		10:14.5	" "	" "
43	清水 清彦	16	中京商高②		10:15.0	浜松	"
44	山田 康弘	19	稲泳会②		10:15.2	都屋内	5-3
45	杉山 禎彦	18	同志社大①		10:16.6	神宮	9-9
46	大津 德行	20	国士館大②		10:17.0	" "	9-3

順位	氏名	年齢	所属	学年	時間	場所	月日
47	江川 滋光	19	国士館大②	10:17.4	神宮	9-3	
48	鈴木 勝	20	三水会③	10:19.0	大阪	7-25	
49 10	山田 博昭	18	日大豊山③	10:19.4	船橋	7-1	
50	坂口 達也	21	中大③	10:19.6	神宮	9-9	

平均	日本	高校
10 傑	9:30.18 (9:33.11)	10:02.00
20 傑	9:37.71 (9:43.89)	
30 傑	9:45.89 (9:50.55)	
50 傑	9:57.18 (10:02.34)	

締切後報告

山影 武士 17 関西高③ 10:12.1 津山 9-23

1500m 自由形 (Free-style)

1	山中 毅	23	日本	17:26.6	ロス	6-21
	R. サアリ	17	アメリカ	17:27.3	大阪	7-28
2	佐々木末昭	19	白水会	17:53.2	"	7-25
3 1	藤島 祥三	17	柳井商工③	18:02.2	出雲	8-4
4	藤本 達夫	21	日本 Y	18:12.3	ホバート	1-8
5	松木登八郎	20	日大③	18:14.5	大阪	7-28
6	庄司 敏夫	21	BSタイヤ	18:15.8	慶日吉	7-7
7	山田 忠信	19	早大①	18:17.8	"	"
8	佐原 年昭	20	白水会③	18:24.2	大阪	7-28
9	中坊 昌美	21	BSタイヤ	18:25.6	"	"
10	靱山 稔	17	日本鋼管	18:26.1	慶日吉	7-7
11 2	木田 和夫	16	佐伯鶴城①	18:28.8	長崎	8-4
12	浦 満広	20	八幡製鉄	18:34.1	瀬高	6-19
13	奥田 桂次	19	早大②	18:35.4	慶日吉	7-7
	P. シンツ	20	アメリカ	18:36.9	大谷	7-31
14 3	中野 悟	15	桜宮高①	18:41.4	恩田	8-17
15	藤田 昌計	19	川崎重工	18:42.4	甲子園	7-1
16 4	多田 寿之	17	尾道商③	18:44.8	恩田	8-17
17 5	長野 優	17	三瀬高③	18:55.7	長崎	8-4
18	阿部 紀夫	20	法泳会③	18:57.1	慶日吉	7-7
19 6	岩本 和行	15	柳井商工①	18:57.8	恩田	8-17
20	渡辺 恒夫	18	駒台ク①	19:01.4	慶日吉	7-7
21 7	重永 義則	18	熊本工高③	19:02.2	熊本	10-7
22	笠井 利昭	18	日大①	19:04.4	慶日吉	7-7
23 1	高瀬悦二郎		八代三中③	19:05.8	神宮	8-23
24	梶本 邦昭	20	白水会②	19:14.3	大阪	7-25
25	唐松 長一	19	明大②	19:15.9	浜松	6-17
26 8	丸井 久人	17	日大豊山③	19:16.0	神宮	7-15
27 9	藤丸 靖久	18	三瀬高③	19:17.0	長崎	8-4
28	竹林 功男	20	慶大③	19:17.4	慶日吉	6-3
29 10	森田 武男	17	日大豊山②	19:17.4	野毛山	6-17
30 11	沢田 豊治	17	魚津高②	19:21.6	恩田	8-14
31 12	松波 守	17	中京商③	19:24.8	振甫	8-2

順位	氏名	年齢	所属	学年	時間	場所	月日
32 13	岩本 修二	18	柳井商工③	19:26.7	恩田	9-24	
33	講本 昌男	21	同志社大④	19:28.5	西京極	7-1	
34 14	清水 清彦	16	中京商高②	19:33.4	名古屋	7-8	
35 15	芦刈 巧	17	鎮西高②	19:34.0	長崎	8-4	
36 16	渡辺 吉松	15	今治北高①	19:35.6	恩田	8-14	
37 2	野口 和雄		東田中③	19:36.0	神宮	7-15	
38 17	根岸 宏治	15	逗子開成①	19:36.8	野毛山	8-26	
39 18	坂上 巖	15	鎮西高①	19:37.7	恩田	8-14	
40 3	米井 要		豊田前中③	19:37.8	"	9-23	
41	弓削 敏光	16	海上自衛	19:39.1	呉二河	6-24	
42	山田 康弘	19	早大②	19:39.7	慶日吉	7-7	
43	高沢 隆	19	聖ポール②	19:44.2	大阪	7-25	
44 19	山田 博昭	18	日大豊山③	19:44.3	神宮	7-15	
45	鈴木 勝	20	三水会③	19:48.3	神宮	7-15	
46 20	中村 信明	17	高松工芸②	19:48.6	恩田	8-14	
47 21	中村 淳	16	天理高②	19:49.0	"	"	
48 4	黒岩 忠範		東田中③	19:50.5	船橋	8-9	
49 5	大石 幸雄		竜洋中③	19:51.4	神宮	8-23	
50 6	伊藤 常満		愛知中③	19:52.6	"	"	
22	渡辺 正信	18	角田高③	19:54.8	仙台	7-24	
7	小出 茂夫		西脇中③	19:55.4	広畑	7-21	
23	天野 憲一	15	磐田農①	20:00.2	恩田	8-14	
8	島添 誠一		三瀬中②	20:02.4	神宮	8-23	
9	赤星 昭雄		甲佐中③	20:02.6	"	"	
24	岩村 尚男	16	姫工大附②	20:03.7	恩田	8-14	
10	西本 信也		大津中③	20:03.7	神宮	8-22	
25	梅本 三郎	16	伊都高②	20:04.1	恩田	8-14	
26	小島 大輔	16	日大豊山②	20:07.4	神宮	7-14	
27	田原 雅尚	16	柳井商工②	20:11.1	呉二河	6-23	
28	湯山藍一郎	16	日大豊山①	20:14.3	神宮	7-14	
29	鈴木 俊延	15	磐田農①	20:14.5	浜松	7-24	
30	加藤 和春	18	東山高③	20:15.0	大阪	8-3	
11	中橋 雅之		高知中③	20:30.7	高知	9-9	
12	市原 韶司		郡山中③	20:32.9	大阪	8-10	
13	滝本 実		逗子開成中③	20:42.4	神宮	8-22	
14	野村 実		甲南中②	20:47.2	"	"	
15	本宮 成顕		箕面一中③	20:52.0	大阪	8-10	
16	富水四三隆		上野台中③	20:54.2	金沢	9-9	
17	宮田 雅文		嘉島中③	30:55.9	芦屋自	8-10	
18	寺内 儀幸		桜宮中③	20:57.2	神宮	8-22	
19	小田 寛		美須賀中③	20:57.2	松山	8-10	
20	植田 貞雄		八代三中②	21:00.9	芦屋自	8-10	
21	米山 誠治		川下中②	21:02.4	宇部	9-23	
22	福田 雄介		浅野中③	21:03.0	野毛山	8-28	
23	有働 徹		愛知中②	21:04.8②	三秀 神宮	8-8 8-22	
24	重松 和昭		城島中③	21:09.8	神宮	8-22	
25	中西 友嗣		下市中③	21:25.0	大阪	8-11	

順位	氏名	年令	所屬	学年	時間	場所	月日
26	吉田 茂		篠原中②		21:28.0	三秀	8-8
27	沖沢 辰一		室戸中③		21:28.4	高知	9-9
28	堀江 敏一		鶴谷中②		21:31.5	佐伯鶴城	7-21
29	井上 佳典		大阪東中②		21:31.6	大阪	8-11
30	矢部登志夫		中村中③		21:33.0	高知	9-9

平均	日本	高校	中学
10傑	18:09.83 (18:19.72)	18:52.33 (19:12.28)	19:47.82 (20:22.89)
20傑	18:27.86 (18:38.77)	19:13.34 (19:33.90)	20:18.44 (20:41.80)
30傑	18:42.97 (18:53.40)	19:30.70 (19:46.69)	20:38.88 (20:56.81)
50傑	19:05.76(19:16.77)		

締切後到着 吉田 茂 篠原中② 21:00.8 今泉小 7-21

### 100m 平 泳 (Breast-stroke)

	C.ジャストレムスキー	21	アメリカ	1:09.5	大阪	7-29
1	松本健次郎	18	早大①	1:09.8	神宮	9-11
2	重松 盛人	18	日本	1:11.0	メルボルン	1-10
3	石川 健二	16	日大豊山②	1:11.2	大阪	7-29
4	敷石 秋義	20	日大③	1:11.8	クアホガ	7-29 8-11
5	中川 清	21	日本④	1:12.0	シドニー メルボルン	1-4 1-10
6	中野 勇治	21	宇部興産	1:12.1	都屋 大阪	5-3 7-27
7	和気 統	20	日大3	1:12.4	大阪	7-29
8	山南 宏一	17	佐伯鶴城③	1:12.5	"	7-27
9	大崎 剛彦	23	倉敷レ	1:12.5	"	7-29
10	野々村嘉昭	21	白水会③	1:13.1	"	"
11	坪田 充功	20	日本鋼管	1:13.2	松山	8-27
12	小寺 隆昭	18	明大①	1:13.8	神宮	9-11
13	伊藤 靖博	18	三瀨高③	1:13.9	大阪	7-29
14	加藤 浩時	20	早大③	1:13.9	神宮	9-9
15	兵藤 正時	18	白水会①	1:13.9	大阪	7-29
16	岡崎 貞彦	19	明大②	1:14.0	浜松	6-17
17	鈴木 欽次	16	磐田農②	1:14.1	"	6-10
18	樋口 裕	20	中大③	1:14.4	神宮	9-9
19	高島 光生	17	三瀨高③	1:14.4	恩田	8-17
20	重松 親征	18	BSタイヤ	1:14.5	瀬高	6-19
21	黒塚 正機	20	中大③	1:14.9	神宮	9-9
22	吉田 正明	16	臼杵高②	1:14.9	臼杵	6-17
23	栗林 徳治	18	五条高③	1:15.0	大阪	8-3
24	寺尾 友孝	20	立大③	1:15.0	神宮	9-9
25	中村 昌彦	21	日大④	1:15.2	"	9-11
26	折戸 博	16	桜宮高②	1:15.3	大阪	8-4
27	辻 孝男		近衛中③	1:15.3	神宮	8-24
28	鶴峯 治	21	海上自衛	1:15.7	松山	8-28
29	脇内 竹則	18	天理高③	1:15.8	天理	7-21
30	名倉 健蔵	22	BSタイヤ	1:15.8	松山	8-27

順位	氏名	年令	所屬	学年	時間	場所	月日
31	宮本 英	21	中大④		1:15.9	野毛山	6-17
32	山中 堂志	23	四国銀行		1:15.9	高知	7-1
33	10 大渡 幹士	17	諫早商②		1:16.0	佐世保	7-22
34	山田 清	18	日本鋼管		1:16.0	鎌倉	9-2
35	鈴木 吉孝	22	八幡製鉄		1:16.1	瀬高	6-19
36	合田 伸嘉	18	法大①		1:16.1	神宮	9-9
37	徳永 恵輔	19	日大②		1:16.1	大阪	7-27
38	坂井 逸次	25	京都大丸		1:16.1	"	8-18
39	11 古屋 英昭	17	諫早商③		1:16.1	佐世保	7-22
40	古川 勝	26	大丸京都		1:16.2	大阪	8-18
41	黒木 正人	19	日本鋼管		1:16.2	鎌倉	9-2
42	西口 喜悦	19	関学大②		1:16.3	大阪	7-27
43	12 山田 政容	18	日大豊山③		1:16.4	②神宮	7-24 15
44	13 鶴岡 成夫	17	法二高③		1:16.5	都屋内	5-3
45	鈴木 紘之	21	三水会③		1:16.5	大阪	7-27
46	14 前田 鎮禰	17	泉丘高③		1:16.6	"	"
47	15 青木 剛	15	佐伯鶴城①		1:16.6	鶴城	7-22
48	沢村 常彦	21	中京大④		1:16.6	名古屋	7-8
49	16 山田 一男	16	天理高②		1:16.7	大阪	8-3
50	加根魯純二	18	国士館大①		1:16.7	神宮	7-15
17	本山 善次	18	江津工高③		1:16.8	松江	8-26
18	溝川 隆雄	18	東山高③		1:16.8	大阪	8-3
19	八神 堅固	17	東住谷高②		1:16.9	"	"
20	穂積 忍	16	小牧高②		1:16.9	振甫	7-24
21	前田 治	17 18	天理高③		1:17.0	②天理 大阪	7-1 8-3
22	中谷 忠弘	17	荻商工高③		1:17.1	下松	6-17
23	米田 清久	16	山鹿高②		1:17.2	熊本	7-21
24	藤原 弘三	15	尾道商高①		1:17.5	竹原	9-30
2	宮地 稔		瀬戸田中③		1:17.6	呉二河	6-16
3	日隈 修		山鹿中③		1:17.8	神宮	8-24
25	栗谷幸一郎	18	岩国高③		1:17.8	恩田	9-22
26	高谷 英志	17	観音寺商③		1:18.0	池田	8-5
27	栗山 共造	16	佐伯鶴城①		1:18.0	鶴城	7-21
28	外山 高行	17	慶応高③		1:18.2	恩田	8-15
4	上村 孝司		愛知中②		1:18.2	振甫	8-22
29	古川 剛	16	諫早商高①		1:18.2	佐世保	7-22
30	川島 勇	17	磐田農高③		1:18.3	浜松	6-10
	吉田 素也	17	松山北高③		1:18.3	恩田	8-15
	阿部 一文		明善高		1:18.3	大牟田	8-26
5	曾宮 哲也		第一鹿屋中②		1:18.4	神宮	8-24
6	川島 文雄		竜洋中③		1:18.8	浜松	6-17
7	三浦 勝		二見中②		1:19.9	神宮	8-24
8	宮田 英明		立正中③		1:19.9	"	8-30
9	宮崎 宣弘		成章中③		1:19.9	"	8-24
10	寺村 貞明		室戸岬中③		1:20.0	"	8-22
11	藤田 貞敏		日大豊山中①		1:20.1	"	8-30

順位	氏名	年令	所屬	学年	時間	場所	月日
12	岩本 行雄		常盤中②		1:20.1	神宮	8-22
13	窪田 雅一		三囲中		1:20.1	布施	8-30
14	重松 隆		城島中②		1:20.2	瀬高	9- 2
15	天野 正司		可美中③		1:20.3	浜松	9- 1
16	野崎 靖正		大嶺中③		1:20.5	字部	9-22
17	兵庫 満治		鳴門二中③		1:20.8	城南高	9- 9
18	藤本 良治		坂越中③		1:20.8	大阪	8-10
19	藤井 郁男		豊田前中③		1:20.8	字部	7- 1
20	堀岡 忠昭		竹原中③		1:21.0③	岡山 神宮	8-11 8-22
21	山下 博行		湯里中②		1:21.0	神宮	8-22
22	古谷 勝己		御園中		1:21.0	"	8-30
23	荻谷 順一		下津一中③		1:21.2②	大阪	8-10 10
24	世古 悟		打出中③		1:21.2	皇子山	8-31
25	平野 雅裕		坂越中③		1:21.4	大阪	8-10
26	山下 俊二		木山中③		1:21.4	神宮	8-22
27	大塚省三郎		日大附中		1:21.5	鎌倉	7-21
28	福島 義郎		夕陽丘中②		1:21.5	布施	8-30
29	秋山 三郎		館山二中③		1:21.5	館山	7-22
30	緒方 普		諫早中		1:21.6	桃園	8-12
	斎藤 一		上杉山中③		1:21.6	神宮	8-22

平均	日本	高校	中学
10傑	1:11.84(1:12.77)	1:14.31(1:14.87)	1:18.58(1:20.88)
20傑	1:12.93(1:13.66)	1:15.47(1:15.99)	1:19.53(1:21.44)
30傑	1:13.71(1:14.37)	1:16.22(1:16.63)	1:20.13(1:21.99)
50傑	1:14.74(1:15.34)		

**200m 平 泳 (Breast-stroke)**

1	敷石 義秋	20	日 大③	2:33.4	大阪	7-28
2	重松 盛人	19	日 本 S.Y	2:33.4	ターバン	3-10
3	松本健次郎	18	早 大①	2:33.5	東伏見	6- 9
	C.ジャストレムスキー	21	アメリカ	2:33.6	大阪	7-28
4	和氣 統	20	日 大③	2:35.2	"	7-26
5	1 石川 健二	16	日大豊山②	2:36.2	"	"
6	2 山南 宏一	17	佐伯鶴城③	2:37.2	"	"
7	中川 清	21	日 本④	2:37.3	ブリス ベン	1- 6
8	野々村嘉昭	21	中 大③	2:38.4	神宮	9- 9
9	3 伊藤 靖博	18	三 瀨高③	2:39.8	瀬高	"
10	大崎 剛彦	23	倉 敷レ	2:40.2	大阪	7-26
11	岡崎 貞彦	19	駿 台ク②	2:40.3	都屋内	5- 2
12	中野 勇治	21	宇部興産	2:40.5	大阪	7-26
13	樋口 裕	20	白 水会③	2:40.8	"	"
14	4 高島 光生	17	三 瀨高③	2:40.9	大牟田	8-16
15	小寺 隆昌	18	駿 台ク①	2:41.3	大阪	7-26

順位	氏名	年令	所屬	学年	時間	場所	月日
16	兵藤 正時	18	白 水会①		2:41.6	大阪	7-26
17	坪田 充功	20	日本鋼管		2:41.7	"	"
18	加藤 浩時	20	早 大③		2:42.0②	神宮	9-10
19	鶴 峯治	21	広 島 県		2:42.2	岡山	9-18
20	5 吉田 正明	16	白 杵高②		2:43.0	白杵	6-17
21	6 栗林 徳治	18	五 条高③		2:43.3	大阪	8- 4
22	黒塚 正機	20	中 大③		2:43.4	神宮	9- 9
23	7 山田 一男	16	天 理高②		2:43.4	恩田	8-15
24	8 鈴木 欽次	16	磐 田農②		2:44.0	浜松	9- 2
25	福永 恵輔	19	日 大②		2:44.1	大阪	7-26
26	寺尾 友孝	20	聖ポール③		2:44.3	"	"
27	9 大渡 雅士	17	諫 早商②		2:44.4	岡山	9-16
28	重松 親征	18	B Sタイヤ		2:44.6	瀬高	6-19
29	10 古屋 英昭	17	諫 早商③		2:44.8	佐世保	7-21
30	合田 伸嘉	18	法 大①		2:45.0	神宮	9- 9
31	1 日隈 修		山 鹿中③		2:45.1	"	8-23
32	11 前田 治	18	天 理高③		2:45.1	天理	9- 2
33	12 折戸 博	16	桜 宮高②		2:45.2	布施	9- 1
34	篠原 豊	21	日 大④		2:45.2	神宮	9- 9
35	末竹 国夫	20	B Sタイヤ		2:45.4	松山	8-27
36	13 溝脇 国和	17	伊 都高③		2:45.5	大阪	8- 5
37	14 米田 清久	16	山 鹿高②		2:46.2	恩田	8-16
38	15 青木 剛	15	佐伯鶴城①		2:46.2	鶴城	7-21
39	16 前田 鎮禰	17	泉 丘高③		2:46.2	大阪	7-26
40	17 岡崎 政更	15	太 田高①		2:46.5	恩田	8-15
41	18 栗山 共造	16	佐伯鶴城①		2:46.5	白杵	9- 9
42	2 辻 孝男		近 衛中③		2:46.7	大阪	8-10
43	上坂 昭治	20	法 大②		2:46.7	神宮	9- 9
44	19 中西 孝典	18	天 理高③		2:46.8	大阪	8- 4
45	小笹 勝二	20	立 大②		2:46.8	神宮	9- 9
46	加根魯純二	18	国士館大①		2:47.0	"	9- 1
47	鈴木 吉孝	21	八幡製鉄		2:47.1	瀬高	6-19
48	小牧 紘一	20	三 水会②		2:47.3	大阪	7-26
49	中山 尚武	21	同 志大④		2:47.3	"	"
50	西前 彰一	18	天 理大①		2:47.3	"	6-24
	3 上村 好司		愛 知中②		2:47.6	振甫	9- 2
	20 穂積 忍	16	小 牧高②		2:47.8②	"	7-23 9- 2
	21 川島 勇	18	磐 田農③		2:48.0	岡山	9-16
	22 栗谷幸一郎	18	岩 国高③		2:48.5	"	"
	23 藤原 弘三	18	尾 道商①		2:48.6	"	"
	24 本間 勝彦	15	相 川高①		2:49.0	"	"
	25 鈴木 英二	17	磐 田農②		2:49.3	振甫	8- 2
	4 川島 文雄		竜 洋中③		2:49.5	岡山	9-17
	26 大沢 正行	16	熊 本工高②		2:49.5	熊本	10-9
	27 佐藤 章	16	鹿 本高①		2:49.7	岡山	9-16
	28 秋谷 幸彦	16	法政二高①		2:49.8	鎌倉	9- 2



順位	氏名	年令	所属	学年	時間	場所	月日
29	前田 新維	16	江津工高②		2:49.9	岡山	9-16
30	山田 政容	18	日大豊山③		2:50.2	神宮	7-23
5	岩本 行雄		常盤中②		2:50.8	岡山市	8-12
6	天野 政司		可美中③		2:51.3	浜松	9-2
7	世古 悟		打出中③		2:51.5	岡山	9-17
8	宮田 英明		立正中③		2:51.6	神宮	8-28
9	曾宮 哲也		第一鹿屋②		2:51.8	"	8-23
10	藤田 貞敏		日大豊山中②		2:52.0	"	8-28
11	宮地 稔		瀬戸田中③		2:52.5	岡山	8-12
12	兵庫 満治		鳴門二中③		2:52.8	城南高	9-9
13	野崎 靖正		大嶺中③		2:54.0②	神宮 宇部	8-23 9-23
14	窪田 雅一		三国中		2:54.0	布施	8-31
15	寺村 貞明		室戸岬中③		2:54.3	松山	8-10
16	山下 博行		湯里中②		2:55.1	神宮	8-23
17	森重 正三		岩国東中③		2:55.2	恩田	7-22
18	岡田 信夫		高見中③		2:55.6	瀬高	9-2
19	林 英一		杷木中③		2:56.0	"	"
20	藤井 郁男		豊田前中③		2:56.0		
21	秋山 三郎		館山二中③		2:56.2	船橋	8-9
22	吉村 福仁		中京中③		2:56.4	振甫	9-2
23	山下 俊二		木山中③		2:56.4	神宮	8-23
24	米沢 正晴		皇子山中③		2:56.7	大阪	8-11
25	乾 明文		摂陽中②		2:56.7	真田山	9-23
26	苅谷 順一		下津一中③		2:56.8	神宮	8-23
27	吉村 保之		八代三中③		2:56.8	桃園	8-11
28	神谷一十三		九度山中③		2:57.0	高野口	8-30
29	管 逸郎		東雲中③		2:57.1	芦屋自	8-9
30	古田 和男		東田中①		2:57.1	神宮	8-28
平均	日本		高校	中学			
10傑	2:36.46(2:38.12)		2:41.70(2:42.42)	2:49.79(2:54.37)			
20傑	2:38.95(2:40.61)		2:43.95(2:44.83)	2:52.17(2:56.10)			
30傑	2:40.67(2:42.23)		2:45.72(2:46.50)	2:53.69(2:57.32)			
50傑	2:42.93(2:44.30)						

### 100mバタフライ (Butterfly-stroke)

	F. シュミット	18	アメリカ		59.6	大阪	7-28
1	中島 功	21	日大④		59.7	神宮	9-11
2	佐藤 好助	20	九州		1:00.6	大牟田	9-23
	F. シュルホフ	19	アメリカ		1:00.7	都屋内	5-3
3	岩本 光司	20	稲泳会②		1:01.1②	大阪	7-28 28
4	井筒 賢造	21	"	③	1:01.2	"	7-28
5	増永 文昭	23	日本鋼業		1:01.2	"	"
6	大賀 睦郎	18	八代東高③		1:01.4	"	"
7	大林 敦	19	中大②		1:01.4	神宮	9-11
8	上田 紀男	21	法大③		1:02.1	"	"

順位	氏名	年令	所属	学年	時間	場所	月日
9	山中 毅	23	日本		1:02.1	サンパ ッロ	11-17
10	三好 恭弘	21	中大④		1:02.5	神宮	9-11
11	吉無田春男	22	日本		1:02.5	ブリス ベン	1-6
12	神坂 忠一	19	聖ポール②		1:02.6	大阪	7-28
13	武市 啓志	21	日大④		1:02.6	神宮	9-11
14	田中 英雄	20	早大②		1:02.8②	東伏見 神宮	6-9 9-11
15	山下 洋二	21	東京教大③		1:02.8	神宮	9-11
16	青木 洋一	21	専修大④		1:02.9	"	9-2
17	須藤 洋一	20	明大③		1:03.0	浜松 神宮	6-17 9-11
18	飯田 智康	21	法泳会④		1:03.0	大阪	7-28
19	渡辺 春男	20	東芝堀川		1:03.0	松山	8-27
20	遠藤 英康	19	日大①		1:03.1	神宮	9-9
21	中村 康博	20	聖ポール①		1:03.3	大阪	7-28
22	菅 隆則	17	佐伯鶴城③		1:03.5②	鶴城 恩田	6-30 8-17
23	馬場 満男	17	修道高③		1:03.5②	恩田	8-17
24	若井 英雄	20	日本鋼管		1:03.5	松山	8-26
25	丸山 高正	23	BSタイヤ		1:03.6②	大阪	7-27 28
	F. パート		T. I. A		1:03.6	"	7-26
26	馬場 政儀	20	中大②		1:03.7	神宮	9-9
27	福田 憲二	15	日大豊山①		1:03.9	前橋	8-3
28	甲斐田幾男	19	BSタイヤ		1:04.0②	松山	8-26 27
29	金親 義弘	19	日大①		1:04.0	神宮	9-9
30	新井 沐	19	大丸京都		1:04.2	大阪	8-8
31	水野 隆晴	19	明大②		1:04.2	浜松	6-11
32	中村 征春	18	BSタイヤ		1:04.3	石橋	8-5
33	芥川巳之助	21	慶大③		1:04.5	慶日吉	7-8
34	高嶺 隆二	20	三水会③		1:04.7	都屋内	5-3
35	富安 守弘	21	中大③		1:04.7	神宮	9-9
36	乾野 正之	18	天理高③		1:04.8	大阪	6-24
37	川村 豊	16	高知商高①		1:04.8	高知	9-30
38	江本 正	16	柳井商工②		1:04.8	恩田	9-24
39	杉本 紘一	19	早大①		1:04.8	神宮	9-9
40	横山 徹郎	15	日大豊山①		1:04.9	恩田	8-17
41	赤毛 秀次	20	立大②		1:04.9	神宮	9-9
42	来栖 寛	21	天理大③		1:05.2	天理	7-1
43	鈴木 竜蔵	21	中大③		1:05.3	慶日吉	7-8
44	石村 強	17	法政二高②		1:05.3	恩田	8-17
45	富田 幸人	20	国士館大③		1:05.4	神宮	7-15
46	今西 博也	16	四日市高②		1:05.6②	振甫 恩田	8-3 8-17
47	藤田 修孝	15	日大豊山①		1:05.6	恩田	8-17
48	田中 恒夫	17	修徳高③		1:05.8	前橋	8-3

順位	氏名	年令	所属	学年	時間	場所	月日
49	13 松山 昭男	17	三 瀨 高③		1:05.9	恩田	8-17
50	伴 国男	19	中京大①		1:06.0②	名古屋7-8 金沢9-2	
14	弘瀬 高尚	15	高知高①		1:06.0	高知	9-30
	岡本 明	18	国士館大①		1:06.0	神宮	9-2
15	金沢 宏久	16	姫工大附②		1:06.0	恩田	8-17
16	相模 弘四	17	五条高③		1:06.0	天理	7-21
	古川治一郎	23	宇部興産		1:06.0	松山	8-26
	北野 尚武	19	日本鋼管		1:06.0	" "	
	永井 成昭		愛知大		1:06.0	金沢	9-2
	近野 憲二	19	同志大①		1:06.0	西京極	7-1
17	橋本 賀璋	18	瀬戸田高③		1:06.3	三次	7-24
18	大野 幸夫	18	今治西高③		1:06.4②	池田8-5 恩田15	
19	佐藤 達也	17	鹿本高③		1:06.4	熊本	7-21
20	坂本 憲正	15	桜宮高①		1:06.7	大阪	8-3
21	田村 温	17	尾道高②		1:06.9	呉二河	6-23
22	門永 吉典	15	柳井商工①		1:06.9	恩田	9-24
23	宮島 良寛	17	日大豊山③		1:06.9	都屋内	5-3
24	清水 年正	16	東邦高②		1:07.1	淑徳	9-30
1	1 齋藤 哲		立正中③		1:07.2	都屋内	10-3
2	2 尾谷 庸三		館山二中③		1:07.2	神宮	8-24
3	3 東島 新次		西浦上中③		1:07.3	" "	
25	広田 勝	18	天理高②		1:07.4	大阪	6-24
26	小鷹狩軍雄	17	尾道商②		1:07.4	恩田	8-15
27	北村 修一	15	修徳高①		1:07.5	前橋	8-3
28	野村 克彦	16	甲南高①		1:07.6	大阪	"
29	松田 正彦	16	八代高②		1:07.6	熊本	7-21
30	北村 慶二	18	諫早商高③		1:07.8	佐世保	7-22
4	4 山野内伸二		鶴谷中③		1:08.3	大牟田	9-23
5	5 佐藤 定		八代一中③		1:08.6	神宮	8-24
6	6 大角 歳三		上野台中③		1:09.0	金沢	9-9
7	7 鈴木 義一		稻生沢中③		1:09.4	神宮	8-24
8	8 沼田 寛仁		人吉一中①		1:09.8	菊池	9-9
9	9 小松 達也		群大附中③		1:10.1	神宮	8-22
10	10 田中 義昭		中京中③		1:10.2	振甫	7-22
11	11 石橋 起一		北沢中③		1:10.6	都屋内	10-6
12	12 井上 徹		港中③		1:10.8	布施	8-30
13	13 大塚 久生		室戸岬中③		1:10.8	高知	9-9
14	14 福田 照彦		常盤中③		1:10.9	恩田	9-23
15	15 脇坂 徳雄		撰陽中②		1:11.4	真田山	9-23
16	16 西村 博志		西脇中③		1:11.5	大阪	8-10
17	17 熊谷 治		三原工中③		1:11.6	呉	9-8
18	18 飯田 正		五条中③		1:12.0②	天理7-1 大阪8-10	
19	19 石橋 保章		明洋中③		1:12.0	高野口	8-30
20	20 酒井 博義		鳴門二中③		1:12.0	城南高	9-9
21	21 杉本 充司		下市中③		1:12.5	天理	9-30

順位	氏名	年令	所属	学年	時間	場所	月日
23	23 奥村 尚兼		中京中③		1:12.6	神宮	8-24
23	23 松本 輝夫		八東中③		1:12.9	岡山	8-11
24	24 和田 力		館山二中③		1:13.0②	千葉7-28 船橋8-10	
25	25 横山 顕介		中村中②		1:13.4	高知	9-9
26	26 緒方 徳光		山鹿中③		1:13.6	菊池	"
27	27 土肥 真		下田中③		1:13.6	神宮	8-22
28	28 森田 稔		城山中③		1:13.7	瀬高	7-22
29	29 松田 在栄		花乃井中③		1:13.7	布施	8-30
30	30 山崎 健一		十文字中③		1:13.9②	神宮8-22 瀬高9-9	

平均	日本	高校	中学
10傑	1:01.33(1:02.09)	1:04.25(1:04.39)	1:08.71(1:10.03)
20傑	1:02.08(1:02.80)	1:05.18(1:05.18)	1:10.04(1:11.93)
30傑	1:02.63(1:03.24)	1:05.89(1:05.95)	1:11.12(1:13.26)
50傑	1:03.61(1:04.04)		

### 200mバタフライ (Butterfly-stroke)

1	佐藤 好助	19	八幡製鉄	2:13.8	大阪	7-28
	F. ジュミット	18	アメリカ	2:14.6	" "	
2	井筒 賢造	21	稲泳会③	2:16.2	" "	
3	増永 文昭	23	日本鋳業	2:16.4	" "	
	F. シュルホフ	19	アメリカ	2:16.6	都屋内	5-3
4	山中 毅	23	大洋漁業	2:17.0	大谷	7-31
5	吉無田春男	22	日本	Y2:17.4	シドニー	1-4
6	中島 功	21	日大④	2:17.6②	神宮	9-9 9-10
7	上田 紀男	21	法大③	2:18.0	"	9-10
8	三好 恭弘	21	中大④	2:18.6	" "	
9	岩本 光司	20	早大②	2:18.8	慶日吉	7-7
10	田中 英雄	19	" ②	2:19.2	大阪	6-16
11	青木 洋一	21	専修大④	2:19.4	神宮	9-1
12	中村 康博	20	立大①	2:19.7	"	9-9
13	須藤 洋一	20	明大③	2:19.7	浜松	6-17
14	馬場 政儀	20	中大②	2:20.7	神宮	9-10
15	杉本 紘一	18	稲泳会①	2:21.5	都屋内	5-2
16	飯田 智康	21	法大④	2:21.8	" "	
17	金親 義弘	19	日大①	2:21.9②	神宮	9-9 9-10
18	1 菅 隆則	17	佐伯鶴城③	2:22.3	恩田	8-16
19	2 江本 正	16	柳井商工②	2:22.9	" "	
20	丸山 高正	23	BSタイヤ	2:22.9	大阪	7-27
21	大林 敦	19	中大②	2:23.0	神宮	9-9
22	神坂 忠一	19	聖ポール②	2:23.6	大阪	7-27
23	山下 洋二	21	東教大③	2:24.0	神宮	9-1
24	3 横山 徹郎	15	日大豊山①	2:24.1	恩田	8-16
25	4 大賀 睦郎	18	八代東高③	2:24.6	大谷	5-27
26	中村 征春	19	BSタイヤ	2:25.0	大阪	7-27

順位	氏名	年齢	所属	学年	時間	場所	月日
27	赤毛 秀次	20	立大②		2:25.4	神宮	9-9
28	水野 隆晴	19	明大②		2:25.7	浜松	6-17
29	5 松山 昭男	17	三瀬高③		2:26.2	岡山	9-17
30	渡辺 春男	20	東芝堀川		2:26.5	松山	8-27
31	6 北村 修一	15	修徳高①		2:26.6	恩田	8-16
32	鈴木 竜蔵	21	中大③		2:27.0	慶日吉	7-7
33	芥川巳之助	20	慶大③		2:27.2	"	6-3
34	7 馬場 満男	17	修道高③		2:27.5	岡山	9-17
35	武市 啓志	21	日大④		2:27.5	神宮	9-9
36	岩岡 祐一	21	同志大③		2:27.6	大阪	6-23
37	安井 清雄	20	"②		2:27.7	"	"
38	新井 沐	18	大丸京都		2:27.8	都屋内	5-2
39	8 金沢 宏久	16	姫工大附②		2:28.0	甲子園	9-2
40	9 坂本 憲正	15	桜宮高①		2:28.0	布施	9-1
41	10 門永 吉典	15	柳井商工①		2:28.2	岡山	9-16
42	富安 守弘	20	白水会③		2:28.4	都屋内	5-2
43	遠藤 英康	19	日大①		2:28.5	神宮	9-9
44	松尾 求	21	国士館大③		2:28.6	"	9-1
45	業天 健	19	法大②		2:28.7	"	9-9
46	松田 磨	18	大分県		2:28.8	岡山	9-18
47	11 弘瀬 高尚	15	高知商①		2:29.0	恩田	8-16
48	12 福田 憲二	15	日大豊山①		2:29.0	神宮	8-29
49	古川治一郎	23	宇部興産		2:29.6	松山	8-28
50	13 佐藤 達也	17	鹿本高③		2:29.9	菊池	9-8
	来栖 寛	21	天理大③		2:29.9	大阪	6-23
1	山野内伸二		鶴谷中③		2:30.1	大牟田	9-23
14	乾野 正之	18	天理高③		2:30.4	天理	9-2
15	川村 豊	16	高知商①		2:30.8	高知	9-30
16	今西 搏也	16	四日市高②		2:31.0	振甫	8-2
17	宝勝 忠幸	17	泉丘高②		2:31.4	振甫	"
18	北村 慶二	18	諫早商高③		2:31.6	岡山	9-16
2	尾谷 庸三		館山二中③		2:31.6	神宮	8-23
19	大野 幸夫	18	今治西高③		2:32.8	岡山	9-16
20	船橋 一幸	17	鎮西高②		2:33.3	長崎	8-4
21	小鷹狩軍雄	17	尾道商高②		2:33.5	岡山	9-16
22	藤田 修孝	15	日大豊山①		2:33.7	都屋内	5-2
23	田村 温	17	尾道商高②		2:33.8	吳二河	6-17
24	木村 勝次	17	水戸一高②		2:34.1	前橋	8-2
25	木村 充宏	17	上宮高②		2:34.2	布施	9-1
26	橋本 功	17	桜宮高②		2:34.6	"	"
3	齋藤 哲		立正中③		2:34.9	船橋	8-9
27	桑原 征平	18	京都西高③		2:34.9	西京極	8-12
28	川村 邦彦	17	日大豊山②		2:35.1	神宮	9-30
29	団塚 喜幸	16	佐伯鶴城②		2:35.8	大分	8-26
30	岡本 秀夫	18	水戸農高③		2:35.8	水戸	8-19
4	酒井 博義		鳴門二中③		2:37.8	徳島	9-3
5	東島 新次		西浦上中③		2:38.2	神宮	8-23

順位	氏名	年齢	所属	学年	時間	場所	月日
6	佐藤 定		八代一中③		2:38.8	神宮	8-23
7	福田 昭彦		常盤中③		2:39.4	"	"
8	大角 歳三		上野台中③		2:40.1	"	"
9	飯田 正		五条中③		2:43.0	大阪	8-11
10	井上 徹		港中③		2:43.0	"	"
11	山岸 正征		飯能一中③		2:44.3	神宮	8-23
12	鈴木 義一		稻生沢中③		2:45.1	浜松	9-2
13	西村 博志		西脇中③		2:47.1	大阪	8-11
14	松本 輝男		八東中③		2:47.1	岡山	8-12
15	角間三十三		上野台中②		2:47.9	金沢	9-9
16	小出 秀男		篠原中③		2:48.2	浜松	9-2
17	脇坂 徳雄		撰陽中②		2:48.4	神戸市	8-7
18	横山 顕介		中村中②		2:48.4	松山	8-10
19	石上喜代志		愛知中③		2:49.5	振甫	7-21
20	徳永 守		熊西中③		2:49.8	瀬高	9-2
21	和田 力		館山二中③		2:49.9	船橋	8-9
22	松田 在栄		花乃井中③		2:50.0	神宮	8-23
23	山本 修二		桃山中③		2:50.5	"	"
24	江藤 穰二		十文字中③		2:50.6	"	"
25	山崎 健一		"③		2:51.6	芦屋自	8-10
26	豊島 久泰		坂越中③		2:51.6	大阪	8-11
27	南野 典生		九度山中③		2:51.8	高野口	8-30
28	緒方 徳光		山鹿中③		2:51.9	菊池	9-9
29	呼子 浩三		上野中③		2:52.1	布施	8-31
30	杉本 充司		下市中③		2:52.4	天理	9-30

平均 日本 高校 中学  
 10傑 2:17.30(2:19.43)2:25.84(2:26.38)2:37.69(2:42.24)  
 20傑 2:19.29(2:21.50)2:28.38(2:29.67)2:42.64(2:46.69)  
 30傑 2:21.13(2:23.00)2:30.44(2:31.83)2:45.50(2:50.61)  
 50傑 2:23.95(2:25.70)

締切後到着 土肥 真 下田中③ 2:50.8 今泉小 7-21

**100m 背泳 (Back-stroke)**

1	福島 滋雄	19	日大②		1:03.2②	オーケランド1-20 大牟田9-23
2	渡辺 和夫	24	東京トヨタ		1:03.4	大阪 7-29
	J. グラフ	20	アメリカ		1:03.6	" "
3	伊藤 圭祐	18	早大①		1:04.2	神宮 9-11
	富田 一雄	23	BSタイヤ		1:04.3②	大阪 7-29 ジャカルタ 8-31
5	五十嵐武清	18	日大①		1:05.0②	大阪 7-29 神宮 9-11
	T. ステックルス	20	アメリカ		1:05.3	都屋内 5-2
6	中原 紀	20	八幡製鉄		1:05.4	大阪 7-27
7	田中 広征	18	早大①		1:05.7	神宮 9-11
8	林 祐四郎	18	白水会①		1:06.2	大阪 7-27
9	角間 三雄	18	早大①		1:06.2	神宮 9-11

順位	氏名	年齢	所属	学年	時間	場所	月日
10	片岡 輝雄	20	立大③		1:06.5	都屋内	5-2
11	大隅 潔	20	明大②		1:07.0	神宮	9-1
12 1	三木 隆二	17	八代東高③		1:07.1	恩田	8-17
13	田中 透	17	日大②		1:07.1	大阪	7-27
14	勝又 完一	22	明大③		1:07.1	神宮	9-11
15	管 征夫	19	白水会②		1:07.4	大阪	7-27
16 2	井上富美造	17	東山高③		1:07.5	西京極	7-1
17	国清 勲	20	早大③		1:07.7②	慶日吉7-8 神宮9-11	
18 3	三杉 庄治	17	天理高③		1:07.7	都屋内	5-2
19	古賀 宣樹	20	国士館大③		1:08.1②	"	5-2
20	石橋 幸男	21	八幡製鉄		1:08.2	松山	8-28
21	星野 稔	21	日本鋼管		1:08.2	大阪	7-28
22	高嶺 隆二	21	三水会③		1:08.2	"	7-27
23 4	山影 武士	17	関西高③		1:08.2	"	"
24 5	青木 守喬	18	日大豊山③		1:08.3②	前橋 恩田	8-3 8-17
25	酒井 良明	20	BSタイヤ		1:08.5	松山	8-28
26	井上 彬	21	中大③		1:08.6	神宮	9-11
27 6	杉山 悟	18	磐田農高③		1:08.8	恩田	8-17
28	柴田 利男	24	中国		1:09.1	大谷	7-1
29	才野 武士	22	日興証券		1:09.3	松山	8-28
30	松田 史剛	19	立大①		1:09.4	神宮	9-9
31 7	沢田 義勝	18	長良高③		1:09.6	恩田	8-17
32	加藤 泰三	18	日大①		1:09.6	野毛山	6-17
33	小林 東明	20	弦泳会③		1:09.7	大阪	6-24
34 8	平沢 瑞夫	18	竜ヶ崎一③		1:09.8②	前橋	8-2 8-3
35	浜砂 昭光	18	旭化成		1:09.9	旭化成	8-12
36 9	宮崎 勝利	17	天理高③		1:10.0	大阪	7-28
37	糸井 晶	22	東教大④		1:10.0	神宮	9-2
38	坂口 達也	20	白水会③		1:10.1	都屋内	5-2
39 10	宮良 高志	16	日大豊山②		1:10.6②	恩田	8-15 8-17
40	小林 一三	22	青学大④		1:10.6	神宮	9-9
41	芦田 一郎	19	同志社大②		1:10.6	大阪	7-27
42	山下 栄隆	25	埼玉日産		1:10.6	松山	8-28
43 11	岡本 勇	17	国士館高②		1:10.7	恩田	8-15
44	中本 明邦	18	日大①		1:10.8	大阪	7-27
45	林 芳人	22	八幡製鉄		1:10.8	瀬高	6-19
46	二宮 英雄	24	岡山県		1:10.9	岡山	9-17
47 12	飯守 一郎	18	伊都高③		1:11.0②	大阪 恩田	8-4 8-15
48	河田 俊輔	21	日大④		1:11.0	神宮	9-9
49 13	篠原 元寿	17	佐伯鶴城③		1:11.1②	鶴城 恩田	7-22 8-15
50 14	中村 正臣	16	逗子開成②		1:11.2	鎌倉	9-2
	成瀬一二三	19	京都		1:11.2	振甫	7-14

順位	氏名	年齢	所属	学年	時間	場所	月日
15	浅井 力	16	東邦高②		1:11.2	振甫	7-24
	園田 和博	24	旭化成		1:11.2	旭化成	8-12
16	中村 五郎	18	柳井商工③		1:11.5	恩田	9-22
1 1	和田 憲二		館山二中③		1:11.6	神宮	8-22
17	清水 幸治	16	八代東高②		1:11.8	長崎	8-5
18	艶島 康	16	朝倉高②		1:11.8	瀬高	9-9
19	安東 耕一	17	日大豊山③		1:11.9	都屋内	5-2
20	末次 学	15	三湊高①		1:12.0	石橋	7-21
21	鈴木 勝幸	17	中大杉並③		1:12.0	前橋	8-3
22	田中 晴夫	15	修徳高①		1:12.1	"	"
23	久保健一郎	16	諫早商高②		1:12.2	長崎	8-5
24	神初 修五	17	成蹊高③		1:12.3	前橋	8-2
2 2	鈴木 安弘		竜洋中③		1:12.4	神宮	8-22
3 3	熊野 次雄		山鹿中③		1:12.6	"	8-24
4 4	小林 弘		北沢中③		1:12.7	"	8-22
25	上杉 信之	17	修道高③		1:12.7	"	7-24
26	宮島 良寛	17	日大豊山③		1:12.7	"	"
5 5	正木 昭直		日大豊山中③		1:12.8②	都屋内5-2 慶日吉7-8	
27	岡田 和夫	16	興誠高①		1:12.9	浜松	7-24
28	田村 務	17	中京商高②		1:13.0	振甫	8-3
29	清水 豪	17	山陽高③		1:13.0	三次	7-24
6 6	三木正二郎		八代三中②		1:13.2	神宮	8-24
30	関 鉄男	18	相川高③		1:13.2	長岡	8-2
7 7	天本 喜勝		鳥栖中③		1:13.5③	桃園 神宮	12 8-22 24
8 8	三島 一光		嘉島中③		1:13.7②	神宮	8-24 8-24
9 9	大井田 勉		城東中③		1:14.3	高知	9-30
10 10	細川 伸也		湖南中③		1:14.8	神宮	8-24
11 11	本田 広		上野台中③		1:14.9	金沢	9-9
12 12	穂本 光		長井中③		1:15.3	神宮	8-22
13 13	渡辺 憲治		常盤中③		1:15.3	恩田	9-23
14 14	璃東 東治		大社中②		1:15.8	神宮	8-24
15 15	吉野 浩視		妻中③		1:15.9②	宮崎 神宮	7-29 8-22
16 16	松田 繁男		日和佐中②		1:16.0	徳島	9-2
17 17	高出 孝治		上野台中②		1:16.3	金沢	9-9
18 18	松井 正昭		稻生沢中②		1:16.4	神宮	8-22
19 19	小林 俊雄		葵中③		1:16.4	振甫	7-21
20 20	斎藤 俊雄		妙寺中③		1:16.4	大阪	8-11
21 21	南 賢司		五条中③		1:16.5	高野口	8-30
22 22	長尾 好宏		高知中③		1:16.6	高知	6-10
23 23	江藤 幸司		人吉一中③		1:17.0	熊本	7-21
24 24	宮首 一義		徳島中③		1:17.0	徳島	8-15
25 25	門田 浩司		室戸中③		1:17.3	高知	9-30
26 26	坂田 勝己		唐瀬原中③		1:17.4	神宮	8-22
27 27	渡海 正之		坂越中③		1:17.4	広畑	7-22

順位	氏名	年齢	所属	学年	時間	場所	月日
28	松下 一二		平野中③		1:17.5	大阪	8-11
29	佐原 登		鷺津中③		1:17.5	三秀	8- 8
30	天野 青苗		愛知中		1:17.5	淑徳	9-30

平均	日本	高校	中学
10傑	1:05.01(1:05.39)	1:08.76(1:07.95)	1:13.16(1:16.25)
20傑	1:06.25(1:06.73)	1:10.09(1:09.17)	1:14.52(1:17.40)
30傑	1:07.05(1:07.53)	1:10.93(1:10.01)	1:15.40(1:18.09)
50傑	1:08.40(1:08.67)		

締切後報告

山影 武士 17	関西高③	1:07.2	岡山 7- 1
----------	------	--------	---------

### 200m 背 泳 (Back-stroke)

1	福島 滋雄 19	日本②	2:16.1	オークランド	1-22
	J.ブラーフ 20	アメリカ	2:18.9	大阪	7-28
2	伊藤 圭祐 18	稲泳会①	2:19.0	" "	" "
3	富田 一雄 23	日本	2:20.0	ブリスベン	1- 6
	T.ステックルス 20	アメリカ	2:21.0	都屋内	5- 3
4	大隅 潔 20	明大②	2:21.9	神宮	9-10
5	中原 紀 20	八幡製鉄	2:22.0	大阪	7-28
6	角間 三雄 18	早大①	2:22.1	神宮	9-10
7	五十嵐武清 18	日大①	2:22.3	" "	" "
8	渡辺 和夫 24	東京トヨタ	2:23.3	松山	8-27
9	林 祐士郎 18	白水会①	2:25.0	大阪	7-28
10	片岡 輝男 21	立大③	2:25.1	神宮	9- 9
11	田中 広征 18	早大①	2:25.2	" "	9-10
12	国清 勲 20	" ③	2:25.7	" "	" "
13	勝又 完一 21	明大③	2:26.2	秋田	6-24
14 1	三杉 庄治 17	天理高③	2:26.9	大阪	8- 5
15	酒井 良明 20	西日本	2:27.4	大谷	7-31
16 2	三木 隆二 17	八代東高③	2:27.9	岡山	9-17
17	田中 透 10	日大②	2:28.3	神宮	9- 9
18	管 征夫 19	中大②	2:28.4	" "	" "
19	高嶺 隆二 21	三水会③	2:28.5	大阪	7-27
20 3	青木 守喬 18	日大豊山③	2:29.3	神宮	7-23
21	浜砂 昭光 19	宮崎県	2:29.8	岡山	9-18
22	石橋 幸男 21	八幡製鉄	2:30.2	松山	8-27
23	松田 史剛 19	立大①	2:30.3	神宮	9- 9
24 4	杉山 悟 18	磐田農高③	2:30.4	岡山	9-17
25	柴田 利男 24	宇部市	2:30.5	下松	6-16
26 5	宮良 高志 16	日大豊山②	2:31.1	恩田	8-16
27 6	山影 武士 17	関西高③	2:31.4	岡山	8-19
28 7	沢田 義勝 17	長良高③	2:31.4	恩田	8-16
29 8	末次 学 15	三潞高①	2:31.6	石橋	7-24
30 9	井上富美造 18	東山高③	2:31.9	岡山	9-17
31	井上 彬 21	中大③	2:32.2	神宮	9- 9

順位	氏名	年齢	所属	学年	時間	場所	月日
32	坂口 達也 20	中大③	2:32.5	野毛山	6-17		
33 10	岡本 勇 17	国士館高②	2:32.5	恩田	8-16		
34	小林 東明 20	関学大③	2:32.6	大阪	7-27		
35	星野 稔 21	日本鋼管	2:32.7	野毛山	8- 5		
36 11	岡田 和夫 16	興誠高①	2:32.8	岡山	9-16		
37	糸井 晶 22	東教大④	2:33.0	神宮	9- 1		
38	才野 武士 22	日興証券	2:33.3②	松山	8-27		
39 12	猪野 正之 15	日大豊山①	2:33.3	神宮	8-29		
40 13	平沢 瑞夫 18	竜ヶ崎一③	2:33.6	水戸	6-24		
41 14	久保健一郎 16	諫早商高②	2:34.2	岡山	9-17		
42	原 学	BSタイヤ	2:34.4	瀬高	6-19		
43	二宮 英雄 24	岡山県	2:34.7	岡山	9-17		
44	中本 明邦 18	日大①	2:35.1	大阪	7-27		
45	光本 市郎 18	" ①	2:35.1	慶日吉	7- 7		
46	倉地 和男 21	法大③	2:35.1	神宮	9- 9		
47 15	中村 五郎 17	柳井商工③	2:35.4	岡山	9-16		
48 16	鈴木 勝幸 17	中大杉並③	2:35.4	前橋	8- 2		
49	古賀 宣樹 20	国士館大③	2:35.4	都屋内	5- 3		
50 17	宮崎 勝利 17	天理高③	2:35.6	大阪	8- 5		
18	浅井 力 16	東邦高②	2:35.8	振甫	9- 2		
19	中村 正臣 16	逗子開成②	2:36.1	鎌倉	" "		
1	和田 憲二	館山二中③	2:36.5	岡山	9-17		
20	飯守 一郎 18	伊都高③	2:36.5	" "	9-16		
21	清水 幸治 16	八代東高②	2:36.5	熊本	10-7		
2	熊野 次雄	山鹿中③	2:36.6	菊池	9- 9		
22	田中 晴夫 16	修徳高①	2:36.7	神宮	8-29		
23	関 鉄男 18	相川高③	2:37.2②	長岡	8-25		
24	篠原 元寿 17	佐伯鶴城③	2:37.5	長崎	8- 4		
25	艶島 康 16	朝倉高②	2:38.0	石橋	7-21		
26	石川 勝彦 15	磐田農高①	2:38.2	恩田	8-15		
3	鈴木 安弘	竜洋中③	2:38.4②	神宮	8-23		
				浜松	9- 1		
4	天本 喜勝	鳥栖中③	2:38.4	神宮	8-23		
5	三木正二郎	八代三中②	2:38.6	岡山	9-17		
27	辻 義継 16	桜宮高①	2:38.8	布施	9- 2		
6	渡辺 憲治	常盤中③	2:38.8	恩田	9-22		
28	田村 務 17	中京商高②	2:38.9	振甫	7-23		
29	高沢 久道 15	日大豊山①	2:39.0	前橋	8- 2		
30	甲斐田一彦	三潞高	2:39.2②	大牟田	8-26		
				岡山	9-16		
7	小林 弘	北沢中③	2:39.5	神宮	8-23		
8	正木 昭直	日大豊山中③	2:40.6	" "	7-21		
9	穂本 光	長井中③	2:41.4	鎌倉	8-31		
10	本田 広	上野台中③	2:41.5	金沢	9- 9		
11	三島 一光	嘉島中③	2:41.7	神宮	8-23		
12	松田 繁男	日和佐中②	2:43.3	徳島	9- 3		
13	富田 和彦	八代一中③	2:44.0	菊池	9- 9		

順位	氏名	年令	所属	学年	時間	場所	月日
14	吉野 浩視	妻	中③	2:44.6	芦屋自	8-10	
15	大井田 勉	城東中③	2:44.7	高知	9-9		
16	市野瀬信一	花乃井中③	2:45.1	神宮	8-23		
17	細川 伸也	潮南中③	2:45.2	"	"		
18	高出 孝治	上野台中②	2:45.7	"	"		
19	川名 光美	館山二中③	2:45.9	千葉	8-29		
20	門田 浩司	室戸中③	2:46.4	高知	9-9		
21	田村 栄保	城東中②	2:46.6	"	"		
22	金山 相元	名古屋学中②	2:47.2	淑徳	9-30		
23	坂田 勝己	唐瀬原中③	2:47.2	神宮	8-23		
24	渡海 正之	坂越中③	2:47.3	甲子園	9-9		
25	長尾 好宏	高知中③	2:47.5	高知	6-10		
26	太田 政実	足立七中③	2:47.5	神宮	9-22		
27	宮首 一義	徳島中③	2:47.6	"	8-23		
28	秋元 隆	森野中③	2:47.7	恩田	9-22		
29	田村 友司	新居中②	2:48.0	三秀	8-9		
30	鈴木 通之	八幡中②	2:48.6	神宮	8-23		

平均	日本	高校	中学
10傑	2:21.68(2:23.68)	2:30.44(2:28.67)	2:39.03(2:45.72)
20傑	2:24.53(2:26.09)	2:32.66(2:31.35)	2:41.85(2:47.43)
30傑	2:26.64(2:27.99)	2:34.44(2:33.21)	2:43.74(2:49.24)
50傑	2:29.56(2:30.43)		

### 200m 個人メドレー (Individual Medley)

1	藤本 達夫	21	日本	2:25.3	ウツリ	1-18
2	福井 誠	22	八幡製鉄	2:26.8②	松山	8-27/28
3	榎山 稔	17	日本鋼管	2:29.9	"	8-28
4	丸山 長敏	24	B S タイヤ	2:31.9	"	"
5	佐藤 好助	20	八幡製鉄	2:34.2	"	"
6	木村 瑞雄	21	富士通信	2:34.8	"	"
7	1 高瀬悦二郎		八代二中③	2:34.8	神宮	8-23
8	名倉 健蔵	22	B S タイヤ	2:36.2	松山	8-27
9	2 中橋 雅之		高知中③	2:36.6	神宮	8-23
10	渡辺 勲	18	宇部興産	2:37.0	松山	8-28
11	田上 一雄	23	日新製鋼	2:37.3	"	8-27
12	上妻 弘	19	海上自衛	2:37.8	"	8-28
13	林 正友	19	天理大②	2:37.8	天理	6-17
14	3 東島 新次		西浦上中③	2:39.0	神宮	8-23
15	4 浜口 哲也		北沢中③	2:39.2	"	8-28
16	才野 武士	22	日興証券	2:39.5	松山	8-27
17	大池 巖	17	愛知学高②	2:39.8	浜松	6-10
18	山本 紀勝	19	海上自衛	2:40.0	呉二河	8-5
19	5 正木 昭直		日大豊山③	2:40.1	日大	6-24
20	近藤 至男	26	勝村建設	2:40.2	松山	8-27
20	沢田 義勝	17	長良高③	2:40.4	浜松	6-10

順位	氏名	年令	所属	学年	時間	場所	月日
6	穂本 光	長井中③	2:40.5	神宮	8-23		
7	林 英一	杷木中③	2:42.2	"	"		
8	三島 一光	嘉島中③	2:43.4	"	"		
9	紙谷 竜夫	立正中③	2:43.4	"	8-29		
10	野口 和雄	東田中③	2:43.6	"	9-23		
11	日隈 修	山鹿中③	2:43.8	菊池	9-9		
12	小出 茂夫	西脇中③	2:44.0②	大阪 広畑	8-11/21		
13	森岡 進	垂水中③	2:44.1	神宮	8-23		
14	辻 孝男	近衛中③	2:44.1	大阪	8-10		
15	和田 憲二	館山二中③	2:45.1	千葉	8-29		
16	尾谷 庸三	館山二中③	2:45.2	"	"		
17	西本 信也	大津中③	2:45.3	熊本	7-21		
18	新家谷 聡	瀬戸田中③	2:45.4	呉	9-9		
19	米井 要	豊田前中③	2:45.5	神宮	8-22		
20	石川 力	寺尾中③	2:45.5	鎌倉	8-31		
21	山内 英一	五条中③	2:45.5	高野口	8-30		
22	三木正二郎	八代三中②	2:46.0②	熊本 菊池	7-21/9-9		
23	市原 韶司	郡山中③	2:46.0	大阪	8-10		
24	細 清治	三原二中③	2:46.0	呉	9-9		
25	大石 幸雄	竜洋中③	2:46.1	神宮	8-22		
26	藤田 貞敏	日大豊山中①	2:46.4	"	8-29		
27	藤野耿之介	鶴見中③	2:47.2	鎌倉	8-31		
28	清水 洋一	嘉島中③	2:47.5	神宮	8-22		
29	吉野 浩視	妻中③	2:47.6	"	"		
30	石田 敏和	中京中③	2:47.6	"	"		
	齋藤 哲	立正中③	2:47.6	"	9-23		

平均	日本	中学
10 傑	2:32.75 (ナシ)	2:40.28 (ナシ)
20 傑	2:35.93 ( " )	2:42.54 ( " )
30 傑		2:43.89 ( " )

締切後報告 大石幸雄 竜洋中③ 2:46.0 今泉小 7-22

### 400m 個人メドレー (Individual Medley)

	R. サアリ	17	アメリカ	4:59.0	大阪	7-28
1	福島 滋雄	19	日本②	5:00.2	シカゴ	8-17
	E.T.ステックルス	20	アメリカ	5:02.4	都屋内	5-2
	C.ジャストレムスキー	21	アメリカ	5:10.7②	大阪	7-26/28
2	片岡 輝男	21	立大③	5:14.4	神宮	9-10
3	高嶺 隆二	21	三水会③	5:14.8	大阪	7-28
4	佐々木末昭	19	中大②	5:17.8	神宮	9-10
5	1 森田 武男	17	日大豊山②	5:19.2	恩田	8-14
6	中川 清	22	早大④	5:19.5	神宮	9-11
7	吉無田春男	22	日本	5:20.9	シカゴ	8-17
8	井上 敦雄	20	日大②	5:22.6	神宮	9-11
9	田井 次郎	19	法大②	5:22.9	"	"
10	田中 透	19	日大②	5:24.4	大阪	7-26

順位	氏名	年令	所属	学年	時間	場所	月日
11	藤島 祥三	17	柳井商工③		5:24.6	恩田	8-16
12	藤丸 靖久	18	三瀨高③		5:24.9	"	"
13	国清 勲	20	早大③		5:25.7	神宮	9-10
14	松山 昭男	17	三瀨高③		5:26.0	恩田	8-16
15	三木 隆二	17	八代東高③		5:26.5	"	"
16	敷石 義秋	20	日大③		5:28.6	神宮	9-10
17	岩本 和行	15	柳井商工①		5:28.7	恩田	8-16
18	榎山 稔	17	日本鋼管		5:29.0	慶日吉	7-8
19	久保田宇利	19	日大①		5:29.0	大阪	7-26
20	唐松 長一	19	明大②		5:30.0	神宮	9-10
21	丸山 長敏	23	BSタイヤ		5:30.3	瀬高	5-19
22	山影 武士	17	関西高③		5:30.6	大阪	7-26
23	井原 啓志	20	立大③		5:32.4	神宮	9-10
24	浅沼 宏志	21	青学大③		5:32.4	"	9-2
25	加藤 仁彦	15	立正高①		5:32.4	"	9-30
26	井上富美造	18	東山高③		5:33.0	恩田	8-14
27	青木 守喬	18	日大豊山③		5:33.2	神宮	7-22
28	加藤 浩時	20	早大③		5:34.3	"	9-10
29	講木 昌男	21	同志社大④		5:34.5	西京極	7-1
30	青木 洋一	21	専修大④		5:35.4	神宮	9-2
31	岩崎 邦宏	17	佐伯鶴城③		5:35.5	大谷	5-27
32	林 正友	19	天理大②		5:36.6	大阪	7-26
33	大賀 睦郎	18	八代東高③		5:36.8	"	"
34	堀川 俊一	18	高知商高③		5:37.3	恩田	8-14
35	長野 優	17	三瀨高③		5:37.4	大阪	7-26
36	糸井 晶	22	東教大④		5:37.5	神宮	9-10
37	岩本 修二	17	柳井商工③		5:37.5	恩田	8-14
38	上妻 弘	19	海上自衛		5:39.5	大阪	7-26
39	岩重 和夫	17	岩国高③		5:39.7	恩田	7-22
40	尾形 俊樹	19	明大①		5:40.0	神宮	9-2
41	佐藤 博		関西高		5:40.4	大阪	7-26
42	小野寺正志	22	法大④		5:40.7	神宮	9-10
43	梶本 邦昭	20	中大②		5:40.8	"	"
44	重永 義則	18	熊本工高③		5:40.9	菊池	9-8
45	増永 文昭	23	日本鉱業		5:41.0	鶴城	6-30
46	伊藤 圭祐	18	早大①		5:41.6	慶日吉	6-3
47	八坂 清一	16	法政二高②		5:42.5	恩田	8-14
48	沢田 義勝	17	長良高③		5:42.8	岐商	9-9
49	宮良 高志	16	日大豊山②		5:43.0	神宮	9-30
50	仲矢 昌夫	17	佐伯鶴城③		5:43.4	長崎	8-5
	山下 洋二	21	東教大③		5:43.4	神宮	9-2
	吉村 喜平	21	旭化成		5:43.4	旭化成	8-12
23	加藤 和春	18	東山高③		5:43.9	恩田	8-14
24	三宅 明夫	17	観音寺高③		5:44.0	"	"
25	木田 和夫	15	佐伯鶴城①		5:44.5	鶴城	6-30
26	橋本 功	17	桜宮高②		5:45.2	恩田	8-14
27	弘瀬 高尚	15	高知高①		5:48.2	高知	7-29

順位	氏名	年令	所属	学年	時間	場所	月日
28	佐藤 達也	17	鹿本高③		5:48.2	熊本	10-7
29	清水 清彦	16	中京商②		5:48.4	振甫	8-3
30	岡本 秀夫	18	水戸農③		5:49.0	前橋	8-2

平均	日本	高校
10 傑	5:17.67 (5:42.39)	5:27.91 (ナシ)
20 傑	5:22.49 (ナシ)	5:33.50 ( " )
30 傑	5:25.94 ( " )	5:37.59 ( " )
50 傑	5:31.46 ( " )	

### 200m リレー (Relay)

1	石原・福井・山中・藤本	日本	1:41.4	シカゴ	8-16
2	名倉・庄司・福井・石原	福岡県	1:41.8	岡山	9-18
3	田代・岡部・竹本・梅本	早大	1:42.4	東伏見	6-9
4	石原・庄司・岩崎・福井	九州	1:42.5	"	"
5	名倉・庄司・吉無田・福井	福岡県	1:43.1	岡山	9-17
6	福井・古川・下村・藤本	東京都	1:43.4	"	9-18
7	石原・福井・富田・庄司	九州	1:43.7	大牟田	9-23
8	名倉・庄司・仲間・石原	BSタイヤ	1:43.8	松山	8-28
9	中原・林・吉無田・福井	八幡製鉄	1:44.0	"	"
10	下村・古川・福井・近藤	東京都	1:45.0	岡山	9-17
11	後藤・中島・福島・石井	日大A	1:45.4	大牟田	9-23
12	下村・開田・長島・鈴木	日興証券	1:46.5	松山	8-28
13	笈田・梅村・上田・富岡	神奈川県	1:47.3	岡山	9-18
14	丸山・松木・田中・山口	日大B	1:47.5	大牟田	9-23
15	青山・和田・成清・沢村	京都府	1:47.6	岡山	9-17
16	杉本・安岡・三好・森田	高知県	1:47.6	"	"
17	小江・中原・田中・林	八幡製鉄	1:47.6	松山	8-26
18	上田・梅村・木村・富岡	神奈川県	1:47.6	岡山	9-17

順位	氏名	年令	所属	学年	時間	場所	月日
19	浜砂・吉村・園田・白井		宮崎県		1:47.8	岡山	9-17
20	毛越・浦・田中・中原		八幡製鉄		1:47.8	石橋	8-5
平均		日本					
10 傑			1:43.11 (1:43.67)				
20 傑			1:45.19 (1:44.81)				

### 400m リレー (Relay)

1	藤本・石原・山中・福井		日本		3:45.1	ブリスベン	1-6
2	石原・山中・福井(清)・福井		"		3:46.5	シカゴ	8-19
3	竹内・竹本・田代・岡部		早大		3:48.2	神宮	9-10
4	後藤・福島・久保田・中島		日大		3:51.8	"	"
5	石川・国分・鈴木・末永		法大		3:53.4	"	"
6	見上・中谷・佐々木・菅		中大		3:54.8	"	"
7	竹内・北原・田代・竹本		早大		3:55.4	"	9-9
8	田村・清水・松尾・高嶺		慶大		3:56.3	"	9-10
9	岩本・秋本・石津・中村		明大		3:58.7	"	"
10	見上・中谷・毛利・菅		中大		3:59.4	"	9-9
11	小泉・清水・片岡・戸崎		立大		4:00.0	"	9-10
12	鈴木・梶原・末永・石川		法大		4:01.4	"	9-9
13	田村・松尾・辻・清水		慶大		4:01.8	"	"
14	小泉・清水・戸崎・鈴木		立大		4:01.8	"	"
15	山口・上田・葉室・後藤		日大		4:04.3	"	"
16 1	木田・仲矢・菅・岩崎		佐伯鶴城		4:04.4	恩田	8-16
17 2	藤丸・江口・森・長野		三瀨高		4:05.1	"	"
18 3	岩本・金本・岩本・藤島		柳井商工		4:05.9	"	"

順位	氏名	年令	所属	学年	時間	場所	月日
19 4	宮島・福田・石井・森田		日大豊山		4:05.9	恩田	8-16
20 5	仲矢・木田・東・岩崎		佐伯鶴城		4:07.9	"	8-15
21 6	仲矢・小手川・森下・岩崎		大分県		4:08.0	長崎	8-5
22 7	大坪・藤丸・江口・長野		福岡県		4:08.1	"	"
23 8	宮島・小島・石井・森田		日大豊山		4:08.3	恩田	8-15
24	川上・中本・江川・帖佐		国士館大		4:08.5	神宮	9-10
25 9	金本・田原・岩本・藤島		柳井商工		4:09.0	恩田	7-22
26 10	山川・高木・石村・八坂		法政二高		4:09.1	"	8-16
27 11	仲矢・山南・木田・岩崎		佐伯鶴城		4:09.3	大谷	5-26
28 12	三浦・有馬(駿)・竹・湊		天理高		4:09.4	大阪	8-4
29 13	宮島・横山・石井・森田		日大豊山		4:09.6	神宮	7-23
30 14	有馬(駿)・三浦・中村(淳)・竹		天理高		4:09.6	天理	8-27
15	藤丸・中川・江口・長野		三瀨高		4:09.9	恩田	8-15
16	小川・太田・杉山・神初		成蹊高		4:10.0	"	"
17	森下・小手川・林田・池田		白杵高		4:10.7	"	8-16
18	今井・松波・清水・加藤		中京商高		4:11.4	"	8-15
19	小川・藤木・前田・中野		桜宮高		4:11.9	"	"
20	小川・前田・吉田・中野		"		4:12.0	"	8-16
21	乾野・三杉・有馬(征)・湊		天理高		4:12.0	天理	8-27
22	仲矢・木田・藤本・岩崎		佐伯鶴城		4:12.2	鶴城	7-21
23	岩崎・仲矢・藤本・東		"		4:12.2	白杵	6-17
24	小手川・石井・池田・森下		白杵高		4:12.4	鶴城	7-21
25	岡本・中田・西村・角田		太田高		4:12.5	恩田	8-15



順位	氏名	年令	所属	学年	時間	場所	月日
26	有馬(征)・有馬(駿)・竹・湊		天理高		4:12.5	大阪	8-4
27	菊池・横山・加藤・寺田		浜松北高		4:12.7	浜松	7-23
28	田中・永井・宇田・小林		修徳高		4:13.0	前橋	8-3
29	今井・松波・笹田・加藤		中京商高		4:13.2	振甫	8-2
30	小川・太田・別所・杉山		成蹊高		4:13.3	前橋	8-3

平均	日本	高校
10 傑	3:52.96 ( ナシ )	4:07.17 (4:10.14)
20 傑	3:58.41 ( " )	4:08.78 (4:11.63)
30 傑	4:01.90 ( " )	4:10.05 (4:13.24)

### 800m リレー (Relay)

1	山中・福井・藤本・岡部	日本	8:15.1	シカゴ	8-18
2	石原・吉無田・藤本・福井	福岡ク	8:22.9	クヤホガ	8-11
3	山中・藤本・石原・福井	日本	8:26.9	ホバート	1-8
4	岡部・門口・竹本・梅本	早大	8:29.4	神宮	9-11
	シュミット・シンツ・ジャクマン・サアリ	アメリカ	8:29.7	大阪	7-29
5	後藤・松木・福島・中島	日大	8:33.3	神宮	9-11
6	中坊・庄司・富田・石原	BSタイヤ	8:36.0	瀬高	6-17
7	浦・庄司・中坊・福井	九州	8:37.0	大谷	7-1
8	竹本・後藤・清水・梅本	日本	8:38.2	ジャカ ルタ	9-1
9	福島・山口・石井・後藤	日大	8:40.0	野毛山	6-17
10	見上・佐原・古木・佐々木	中大	8:41.2	" "	
11	佐々木・佐原・梶本・見上	"	8:42.0	神宮	9-11
12	吉無田・浦・林・福井	八幡製鉄	8:47.0	瀬高	6-17
13	佐々木・菅・佐原・見上	中大	8:47.0	船橋	7-1
14	国分・末永・鈴木・阿部	法大	8:47.6	神宮	9-11

順位	氏名	年令	所属	学年	時間	場所	月日
15	渡辺・西野・秋元・岩本		明大		8:48.0	神宮	9-11
16	藤島・岡本・多田・田村		中国		8:50.0	大谷	7-1
17 1	岩本・金本・岩本・藤島		柳井商工		8:50.7	恩田	8-17
18 2	金本・田原・岩本・藤島		山口県		8:52.3	岡山	9-17
19 3	仲矢・木田・小手川・岩崎		大分県		8:52.5	" "	
20	靱山・笈田・高橋・崎久保		日本鋼管		8:52.7	大阪	7-29
21	高嶺・田村・清水・竹林		慶大		8:53.2	神宮	9-11
22	横田・丸山・山口・石井		日大		8:54.0	" "	
23	山田・奥田・田代・門口		早大		8:54.0	" "	
24 4	仲矢・木田・菅・岩崎		佐伯鶴城		8:56.0	恩田	8-17
25	小泉・鈴木・片岡・井原		立大		8:58.0	神宮	9-11
26	渡辺・中村・石津・秋元		明大A		8:59.4	浜松	6-17
27 5	大池・石垣・清水・加藤		愛知県		8:59.5	岡山	9-17
28	宇田・丸山・石井・吉見		東京都		8:59.9	船橋	7-1
29	阿部・遠藤・末永・鈴木		法大		9:00.6	神宮	9-9
30 6	岩崎・木田・仲矢・森下		大分県		9:01.2	岡山	9-16
7	加藤・石垣・松波・大池		愛知県		9:01.2	" "	
8	森・森田・杉山・宇田		東京都		9:01.7	" "	9-17
9	宮島・山田・森田・丸井		日大豊山		9:03.8	恩田	8-17
10	藤丸・松山・森・長野		三瀨高		9:04.9	" "	
11	桑原・三木・芦刈・重永		熊本県		9:07.1	岡山	9-17
12	杉山・森・堤・宇田		東京都		9:07.7	" "	9-16
13	三浦・湊・中村(淳)・有馬(駿)		天理高		9:07.8	恩田	8-17

順位	氏名	年令	所属	学年	時間	場所	月日
14	岩本・田原・金本・岩本		柳井商工		9:08.1	岡山	9-16
15	相賀・杉村・竹中・中野		大阪府		9:08.4	〃	〃
16	加藤・清水・今井・松波		中京商高		9:10.4	恩田	8-17
17	相賀・杉村・小林・中野		大阪府		9:10.7	岡山	9-17
18	藤丸・下川・江口・長野		三瀨高		9:10.9	長崎	8-5
19	坂上・芦刈・桑原・重永		熊本県		9:11.0	岡山	9-16
20	丸井・福田・森田・山田		日大豊山		9:11.3	恩田	8-16
21	木田・仲矢・東・岩崎		佐伯鶴城		9:11.4	長崎	8-5
22	藤丸・長野・大坪・森		福岡県		9:12.2	岡山	9-16
23	藤丸・長野・宇杉・吉村		三瀨高		9:13.0	石橋	7-21
24	高木・八坂・山川・根岸		神奈川県		9:13.1	岡山	9-16
25	中村(宏)・三浦・有馬(駿)・湊		天理高		9:13.4	大阪	8-5
26	丸井・山田・小島・森田		日大豊山		9:14.5	神宮	7-24
27	岡本・中田・村田・角田		島根県		9:14.7	岡山	9-17
28	加藤・寺田・横山・菊池		浜松北高		9:16.3	恩田	8-16
29	坂上・船場・芦刈・桑原		鎮西高		9:16.4	〃	〃
30	寺田・中村・加藤・鈴木		静岡県		9:17.5	岡山	9-16
1	野口・浜口・黒岩・正木		都選抜		9:32.8	神宮	9-30
2	桑原・奥村・石田・加藤		中京中		9:33.6	〃	8-24
3	内布・三木・植田・高瀬		八代三中		9:37.5	〃	〃
4	荒木・葉山・西本・高瀬		熊本選抜		9:39.0	桃園	8-11
5	桑田・久田・石田・加藤		中京中		9:48.2	神宮	8-22
6	野口・遠田・重本・黒岩		東田中		9:48.2	〃	8-24

順位	氏名	年令	所属	学年	時間	場所	月日
7	岩崎(富)・岩崎(吉)・大角・富水		上野台中		9:54.9	神宮	8-22
8	野口・井出・重本・黒岩		東田中		9:55.3	〃	8-30
9	内布・三木・二見・高瀬		八代三中		9:55.8	〃	8-22
10	宮田・武市・長尾・中橋		高知中		9:58.8	〃	8-24
11	上野・鬼塚・清水・宮田		嘉島中		10:01.9	〃	〃
12	河崎・田和・宮本(孝)・宮本(正)		三原三中		10:02.4	〃	〃
13	寺内・難波・光島・林		大阪選抜		10:03.1	神戸市	8-7
14	桑原・久田・加藤・浅野		中京中		10:05.1	振甫	7-21
15	松石・久保・重松・島添		福岡選抜		10:05.4	桃園	8-11
16	須藤・石川・山崎・伊東		十文字中		10:06.1	神宮	8-24
17	猪股・山田(彰)・谷口・山田(孝)		川越中		10:06.6	岡山	8-12
18	長尾・宮田・高田谷・中橋		高知中		10:06.7	神宮	8-22
19	須藤・村上・石川・伊東		十文字中		10:09.7	瀬高	9-2
20	加古・石原・齋藤・紙谷		立正中		10:09.8	神宮	8-24
21	黒岩・宮田・横山・中橋		高知選抜		10:11.9	高知	9-30
22	川西・角水・植田・本宮		箕面一中		10:12.0	布施	8-31
23	村岡・西村・浜田・小出		西脇中		10:13.5	大阪	8-11
24	野村・水口・森岡・松下		神戸選抜		10:13.9	神戸市	8-7
25	松石・原・有馬・末吉		瀬高中		10:14.2	芦屋自	8-10
26	溝口・竹之下・伝住・当		鹿兒島選抜		10:14.2	桃園	8-11
27	中橋・武市・高田谷・長尾		高知中		10:14.3	高知	7-22
28	酒井・大井・川東・林		三稜中		10:14.8	大阪	8-11
29	米山・松森・嘉屋重・小原		岩国選抜		10:17.0	恩田	9-22

順位	氏名	年令	所属	学年	時間	場所	月日
30	辻田・中西・浦西・杉本		下市中		10:17.6	大阪	8-11
平均	日本		高校			中学	
10傑	8:32.00(8:36.45)	8:58.38(9:01.64)	9:46.41(10:00.10)				
20傑	8:40.49(8:44.24)	9:03.86(9:10.46)	9:56.05(10:10.18)				
30傑	8:46.19(8:48.74)	9:07.32(9:15.51)	10:02.14(10:18.46)				

### 400mメドレーリレー (Medley-Relay)

スティックルス・ジャストレムスキー・

ジュルホフ・ジャックマン

アメリカ 4:08.3 都屋内 5-3

1 渡辺・松本・中島・福井  
日本 4:08.8 シカゴ 8-17

2 伊藤・松本・岩本・岡部  
早大 4:10.3 神宮 9-10

3 福島・敷石・中島・後藤  
日大 4:10.3 " "

グラフ・ジャストレムスキー・

シュミット・ジャックマン

アメリカ 4:10.4 大阪 7-28

4 渡辺・松本・佐藤・福井  
日本 4:11.6 大谷 7-31

5 福島・重松・佐藤・藤本  
" Y 4:11.9 オークランド 1-20

6 渡辺・松本・中島・福井 (清)  
東京SC 4:12.0 クヤホガ 8-12

7 福島・中川・井筒・後藤  
大学選抜 4:12.7 都屋内 5-3

8 福島・重松・佐藤・山中  
日本 Y 4:12.8 メルボルン 1-10

9 渡辺・中野・増永・石原  
実業選抜 4:13.2 都屋内 5-3

10 富田・重松・佐藤・石原  
福岡県 4:14.2 岡山 9-18

11 伊藤・松本・岩本・田代  
早大 4:15.6 東伏見 6-9

12 富田・石川・井筒・清水  
日本 4:15.7 ジャカルタ 8-30

13 福島・中川・吉無田・石原  
" Y 4:16.1 シドニー 1-4

14 中原・重松・中島・福井  
" Y 4:16.1 ダーバン 3-4

15 五十嵐・石川・武市・後藤  
日大 4:18.4 野毛山 6-17

順位	氏名	年令	所属	学年	時間	場所	月日
16	中原・前田・柳井・浦		八幡製鉄		4:18.4	松山	8-27
17	管・野々村・大林・菅		中大		4:19.5	神宮	9-10
18	三木・山南・大賀・岩崎		九州		4:19.6	東伏見	6-9
19	中原・中野・大賀・岩崎		西日本		4:19.6	大谷	7-31
20	勝又・岡崎・須藤・中村		明大A		4:19.8	浜松	6-17
21	五十嵐・和気・武市・久保田		日大		4:20.0	野毛山	6-10
22	林・樋口・大林・見上		中大		4:21.5	"	6-17
23	勝又・小寺・須藤・中村		明大		4:22.0	神宮	9-10
24	伊藤・松本・杉本・田代		大学新人		4:22.1	都屋内	5-3
25	渡辺・山本・近藤・福井		東京都		4:22.5	岡山	9-18
26	田中・松本・岩本・田代		早大		4:23.3	慶日吉	6-3
27	酒井・名倉・中村・石原		BSタイヤ		4:23.4	松山	8-27
28	渡辺・石川・遠藤・吉見		東京都		4:24.2	船橋	7-1
29	五十嵐・中村・遠藤・中島		日大		4:24.2	神宮	9-9
30	青木・石川・福田・杉山		東京都		4:24.6	岡山	9-17
3	青木・石川・福田・森田		日大豊山		4:25.4	恩田	8-16
4	篠原・山南・管・岩崎		佐伯鶴城		4:26.0	岡山	9-17
5	三木・米田・大賀・桑原		熊本県		4:27.6	長崎	8-4
6	青木・石川・藤田・宮島		日大豊山		4:30.3	恩田	8-15
7	三杉・脇内・乾野・有馬		天理高		4:31.5	"	8-16
8	三杉・栗林・乾野・有馬		"		4:32.4	岡山	9-17
9	末次・高島・松山・長野		三瀨高		4:34.1	恩田	8-16
10	宮崎・山田・乾野・有馬 (征)		天理高		4:34.5	大阪	7-28

順位	氏名	年齢	所属	学年	時間	場所	月日
11	杉山・鈴木・牧野・鈴木		磐田農高		4:35.3	恩田	8-16
12	杉山・鈴木・牧野・中村		静岡県		4:35.5	岡山	9-17
13	篠原・青木・菅・岩崎		佐伯鶴城		4:35.8	恩田	8-15
14	青木・山田・藤田・宮島		日大豊山		4:35.9	前橋	8-3
15	青木・山田・宮島・石井		日大豊山		4:36.5	神宮	7-22
16	中村・粟谷・江本・藤島		山口県		4:36.5	岡山	9-17
17	三木・入口・大賀・立山		八代東高		4:36.6	恩田	8-15
18	三杉・山田・乾野・有馬(征)		天理高		4:36.6	大阪	8-4
19	井上・溝川・桑原・加藤		京都府		4:36.7	岡山	9-16
20	末次・伊藤・松山・大坪		福岡県		4:36.8	"	9-17
21	末次・伊藤・松山・長野		三潞高		4:36.9	恩田	8-15
22	三杉・山田・乾野・湊		天理高		4:37.2	大阪	8-4
23	三杉・前田・乾野・有馬(征)		"		4:37.3	天理	7-21
24	三木・福原・大賀・立山		八代東高		4:37.4	長崎	8-4
25	久保・大渡・北村・久保		諫早商高		4:37.9	恩田	8-16
26	中村・粟屋・江本・岩重		山口県		4:38.3	岡山	9-16
27	中村・岩本・江本・藤島		柳井商工		4:38.6	恩田	9-23
28	辻・折戸・坂本・中野		桜宮高		4:39.5	布施	9-1
29	田中・中谷・田中・宇田		修徳高		4:39.9	神宮	7-22
30	中村・外山・石村・山川		神奈川県		4:40.0	岡山	9-16
1	熊野・日隈・山野内・高瀬		九州選抜		4:42.3	大牟田	9-23
2	小林・宮田・斎藤・浜口		都選抜A		4:43.6	神宮	9-30
3	熊野・日隈・佐藤・葉山		熊本選抜		4:49.8	桃園	8-12

順位	氏名	年齢	所属	学年	時間	場所	月日
4	熊野・日隈・緒方・森本		山鹿中		4:50.4	神宮	8-23
5	鈴木・川島・太陽寺・大石		竜洋中		4:50.8	"	8-22
6	和田・秋山・尾谷・川名		館山二中		4:50.8	"	8-23
7	加古・宮田・斎藤・紙谷		立正中		4:52.2	都室内	10-6
8	三木・吉村・佐藤・葉山		八代市選抜		4:52.2	菊池	9-9
9	小林・斎藤・石橋・浜口		北沢中		4:53.4	都室内	10-6
10	本多・坂下・大角・富水		上野台中		4:55.0	神宮	8-23
11	大井田・前田・横山・黒岩		高知選抜		4:56.1	高知	9-30
12	加藤・吉村・田中・桑原		中京中		4:56.2	神宮	8-23
13	三島・田中・島津・上野		嘉島中		4:56.8	"	"
14	正木・高見・後藤・紙谷		都選抜B		4:57.0	"	9-30
15	小林・三岡・石橋・浜口		北沢中		4:57.4	"	8-22
16	渡辺・岩本・福田・安氏		常盤中		4:57.5	恩田	9-23
17	黒岩・古田・野口・重本		東田中		4:58.0	都室内	10-6
18	長尾・西村・武市・中橋		高知中		4:59.3	神宮	8-22
19	寺沢・吉村・田中・桑原		中京中		4:59.4	"	"
20	三島・山下・島津・赤星		上益城郡選抜		4:59.5	菊池	9-9
21	鈴木・川島・太陽寺・馬淵		竜洋中		5:00.3	三秀	8-8
22	富田・米沢・佐藤・柴田		八代一中		5:00.4	神宮	8-22
23	市野瀬・乾・井上・寺内		大阪選抜		5:01.8	神戸市	8-7
24	高橋・菅・山野内・石井		大分選抜		5:01.8	桃園	8-12
25	市野瀬・柳田・松田・難波		花乃井中		5:02.0	布施	8-30
26	松井・高岡・鈴木・片岡		稻生沢中		5:02.2	神宮	8-22

順位	氏名	年令	所属	学年	時間	場所	月日
----	----	----	----	----	----	----	----

27	山下・釜堀・江藤・伊東						
	十文字中	5:02.7	瀬高	9-2			
28	岩川・寺村・大塚・常石						
	室戸岬中	5:02.9	高知	9-9			
29	鈴木・川島・大石・馬淵						
	竜洋中	5:03.0	鷺津	7-8			
30	熊谷・浦塚・久保山・古賀						
	比良松中	5:03.1	芦屋自	8-9			

順位	氏名	年令	所属	学年	時間	場所	月日
----	----	----	----	----	----	----	----

	黒岩・古田・後藤・重本						
	東田中	5:03.1	神宮	8-29			

平均	日本	高校	中学
10傑	4:11.78(4:18.23)	4:28.51(4:27.93)	4:50.05(4:57.56)
20傑	4:14.83(4:20.64)	4:32.42(4:30.98)	4:53.89(5:02.48)
30傑	4:17.48(4:22.45)	4:34.37(4:32.89)	4:56.60(5:05.28)

締切後報告

鈴木・川島・太陽寺・馬淵	竜洋中	4:59.2	今泉	7-21
--------------	-----	--------	----	------

## 女子競泳の部 (WOMEN)

### 50m 自由形 (Free-style)

1	道家 知子	15	淑徳高①	29.3	淑徳	9-30
2	東 美代子	16	五条高②	31.2	大阪	9-9
3	大高 幸子	22	東洋レ	32.0②	大阪 松山	8-18 8-28
4	道家 高子	20	"	32.0	松山	8-27
5	島川 浩子	19	白木屋	32.2	"	"
6	原 富子	19	東洋レ	32.2	大阪	9-9
7	内野 典子		東田中③	32.3	神宮	8-30
8	石渡 雅子	19	天理大	32.3	天理	6-10
9	横井真由美		横学中③	32.4	野毛山	8-28
10	新子 正子	18	五条高③	32.8	大阪	9-9
11	宮崎孜美子	19	白木屋	32.8	松山	8-27
12	加藤 靖子	19	大阪	32.9	振甫	7-14
13	増田富巳子	20	三菱銀行	33.0	松山	8-27
14	花島美代子		成女中②	33.0	神宮	8-30
15	寺井 貴子	21	生野	33.0	大阪	8-4
16	岩井 鈴子	19	日本生命	33.1	松山	8-28
17	上原 恵子	19	延岡	33.2	宮崎	5-20
18	玉木 良江		大丸東京	33.4	松山	8-28
19	吉井 純子		北沢中②	33.4	神宮	8-30
20	山田佐代子	19	生野	33.4	大阪	8-4
	戸田 史	18	三菱銀行	33.4	神宮	8-12

締切後報告

木原美知子	14	岡山旭中②	31.2	津山	9-23
-------	----	-------	------	----	------

平均	日本
10 傑	31.87 (31.70)
20 傑	32.50 (32.40)

### 100m 自由形 (Free-style)

1	R. ジョンソン	16	アメリカ	1:02.2	大阪	7-28
	佐藤 喜子	24	ロート製薬	1:04.2	"	"
2	木村トヨ子	16	筑紫女高②	1:06.1②	大阪 ジャカルタ	7-28 8-30

	S. フィネラン	16	アメリカ	1:06.2	大谷	7-31
3	2 道家 知子	15	椋山女高①	1:06.5	岡山	9-19
4	小林由美子	19	ロート製薬	1:07.3	大阪	7-28
5	江坂 君子	18	"	1:07.4	"	7-29
6	3 小畑 昭子	18	筑紫女高③	1:07.9	恩田	8-17
7	4 辻本 妙子	17	五条高③	1:08.0	"	"
8	5 東 美代子	16	" ②	1:08.0	大阪	8-4
9	6 菊谷多鶴子	15	" ①	1:08.1	"	9-9
10	芝原 笑子	20	旭化成	1:08.3	"	7-28
11	田中 聡子	20	八幡製鉄	1:08.5	岡山	9-19
12	7 斎藤 弘子	17	椋山女高③	1:08.6	振甫	9-2
13	高松 千歳	19	宇部市	1:08.6	下松	6-17
14	窪 美代子	20	宮崎県	1:08.6	岡山	9-19
15	8 永坂美恵子	17	淑徳高②	1:08.8	振甫	9-2
16	青木いち子	19	旭化成	1:08.9	大阪	7-28
17	大高 幸子	22	東洋レ	1:08.9	"	"
18	9 深谷 澄子	15	椋山女高①	1:09.0②	浜松 名古屋	6-10 7-7
19	10 高島 美枝	15	成女高①	1:09.3	大阪	7-28
20	1 早川 一枝		富士中③	1:09.3	岡山	9-19
21	2 横井真由美		横学中③	1:09.3	神宮	8-24
22	3 中川 静子		嘉島中③	1:09.4	岡山	9-19
23	島川 浩子	19	白木屋	1:09.6	神宮	7-15
24	4 北鹿渡郁子		成女中③	1:09.7	神宮	9-30
25	村松美智子	18	大阪府	1:10.0②	松山 岡山	8-26 9-18

	R. ホイップル	15	アメリカ	1:10.0	大阪	7-29
26	11 常田 汐子	17	二階堂高②	1:10.1	岡山	9-18
27	12 淵井 紀子	17	" ②	1:10.2②	恩田 神宮	8-15 8-28
28	高野 洋子	18	淑徳短大①	1:10.3	大阪	6-24
29	13 新子 正子	18	五条高③	1:10.4	"	7-29
30	石渡 雅子	19	奈良県②	1:10.7	岡山	9-18
31	寺井 貴子	21	ロート製薬	1:10.7	大阪	6-23
32	14 斎 尚子	15	椋山女高①	1:10.8	振甫	9-2
33	5 玉井 伸子		五条中③	1:10.8	神宮	8-24

順位	氏名	年令	所属	学年	時間	場所	月日
34	道家 高子	20	東洋レ		1:11.0	松山	8-26
35	上原 恵子	19	宮崎県		1:11.0	岡山	9-18
36	6 齋藤 妙子		大阪東中②		1:11.3	大阪	9-9
37	原 富子	19	東洋レ		1:11.4②	"	8-18 9-9
38	7 皆月 洋子		淑徳中③		1:11.4	淑徳	9-30
39	15 田崎 栄子	17	八代東高③		1:11.5	岡山	9-18
40	16 中野 厚子	16	進徳高②		1:11.5	竹原	9-2
41	8 内野 典子		東田中③		1:11.6	神宮	7-15
42	17 釜堀 福子	17	朝羽高③		1:11.6	長崎	8-4
43	9 瀬崎 淳子		椛山中③		1:11.6	振甫	9-2
44	18 浅野 桂子	15	二階堂高①		1:11.8	恩田	8-15
45	10 石川 和子		富士中②		1:11.8	神宮	8-22
46	11 宮本 聖子		静大附中③		1:11.9	浜松	9-2
47	宮崎孜美子	19	白木屋		1:12.0	松山	8-26
48	12 渡辺 君子		山手中③		1:12.4	鶴城	7-22
49	13 鈴木 善子		篠原中③		1:12.5	浜松	9-2
50	14 浦上 凉子		筑紫女中③		1:12.5	瀬高	"
	19 林 恵美子	16	信愛高②		1:12.6	振甫	8-3
	20 佐藤香代子	17	佐伯高③		1:12.8	恩田	8-15
	21 豊田由美子	15	筑紫女高①		1:13.0	"	"
	15 清水 善子		皇子山中③		1:13.0	皇子山	8-31
	22 加藤 穂子	16	淑徳高②		1:13.2	振甫	9-2
	23 大坪 光子	17	朝羽高③		1:13.4	長崎	8-4
	24 金子いつえ	17	"②		1:13.4	"	"
	16 伊藤 咲子		淑徳中③		1:13.4	神宮	8-22
	17 内田 久江		甲佐中③		1:13.6	"	8-24
	18 梶原みつ子		杷木中③		1:13.7	瀬高	9-2
	25 江口 匂枝	17	二階堂高②		1:13.9	神宮	9-30
	26 村北美恵子	17	大垣商高②		1:14.1	振甫	8-7
	19 松岡八重子		湖東中①		1:14.1	神宮	8-22
	20 池上久美子		出水中③		1:14.2	"	8-24
	27 河田八重子	17	竹原高③		1:14.2	岡山	9-18
	28 正木 和子	18	松蔭高③		1:14.2	甲子園	9-2
	21 中前アキ子		下市中③		1:14.2	天理	9-30
	22 井野 和子		椛山中③		1:14.2	振甫	9-2
	29 丸尾ミネ子	15	朝羽高①		1:14.2	瀬高	9-9
	30 池田婦美子	16	鹿本高②		1:14.2	岡山	9-18
	23 花島美代子		成女中②		1:14.3	神宮	9-30
	24 安田 邦代		椛山中②		1:14.6	振甫	9-2
	25 服部 幸子		淑徳中③		1:14.8	"	"
	26 竹内 久子		椛山中③		1:14.8	"	"
	27 神崎美恵子		筑紫女中③		1:14.9	瀬高	"
	28 北川ひろ子		皇子山中②		1:15.0	皇子山	8-31
	29 高橋 淑子		成女中③		1:15.0	船橋	7-1
	30 越前 芳子		皇子山中①		1:15.4②	神宮	8-22 8-24
	大隈ゆみ子		十文字②		1:15.4	瀬高	9-2

順位	氏名	年令	所属	学年	時間	場所	月日
平均	日本		高校			中学	
10傑					1:07.18(1:08.96)	1:08.03(1:10.96)	1:10.62(1:12.15)
20傑					1:08.02(1:09.97)	1:09.68(1:12.14)	1:11.88(1:14.58)
30傑					1:08.67(1:10.70)	1:11.05(1:13.32)	1:12.82(1:16.02)
50傑					1:09.82( ナシ )		

### 200m 自由形 (Free-style)

	R. ジョンソン	16	アメリカ		2:16.3	大阪	7-29
1	佐藤 喜子	24	ロート製薬		2:21.4	"	"
2	1 木村トヨ子	16	筑紫女高②		2:27.0	大牟田	9-23
3	小林由美子	19	ロート製薬		2:27.2	大阪	7-29
4	芝原 笑子	20	旭化成		2:27.7	"	"
5	2 菊谷多鶴子	15	五条高①		2:28.0	"	9-9
6	3 深谷 澄子	15	椛山女高①		2:28.5	恩田	8-16
7	4 小畑 昭子	18	筑紫女高③		2:29.0	"	"
8	村松美智子	18	ロート製薬		2:29.7	大阪	9-9
9	5 東 美代子	16	五条高②		2:30.1	"	8-5
10	1 早川 一枝		富士中③		2:30.1	都屋内	5-3
11	高松 千歳	19	宇部興産		2:30.8	大阪	7-29
12	大高 幸子	22	高洋レ		2:30.9	"	6-23
13	寺井 貴子	21	ロート製薬		2:31.2	"	8-12
14	6 辻本 妙子	17	五条高③		2:32.0	都屋内	5-3
15	2 中川 静子		嘉島中③		2:32.4	神宮	8-23
16	青木いち子	19	旭化成		2:32.6	大阪	7-29
17	7 新子 正子	18	五条高③		2:32.7	"	"
18	3 横井真由美		横浜学中③		2:32.7	神宮	8-23
19	石渡 雅子	19	天理大②		2:33.2	天理	6-17
20	窪 美代子	20	旭化成		2:33.2	大阪	8-29
21	8 高島 美枝	15	成女高①		2:33.4	神宮	7-23
22	9 道家 知子	15	椛山女高①		2:34.6	恩田	8-16
23	原 富子	19	東洋レ		2:34.7	大阪	8-12
24	10 永坂美恵子	17	淑徳高②		2:34.7	振甫	7-23
25	11 常田 汐子	17	二階堂高②		2:35.1	神宮	"
26	島川 浩子	19	白木屋		2:35.4	"	7-14
27	黒田 椛子	18	天理大①		2:35.8	天理	6-10
28	高野 洋子	18	淑徳短大①		2:35.9	大阪	6-24
29	4 齋藤 妙子		大阪東中②		2:36.8	神宮	8-23
30	5 玉井 伸子		五条中③		2:36.8	"	"
31	6 北鹿渡郁子		成女中③		2:36.9	"	"
32	7 皆月 洋子		淑徳中③		2:37.2	振甫	7-21
33	8 石川 和子		富士中②		2:38.0	神宮	8-23
34	12 田崎 栄子	17	八代東高③		2:38.8	恩田	8-16

順位	氏名	年令	所屬	学年	時間	場所	月日
35	淵井 紀子	17	二階堂高②		2:39.0	大阪	7-29
36	9 内野 典子		東田中③		2:39.4	神宮	7-14
37	14 釜堀 福子	17	朝羽高③		2:39.4	恩田	8-15
38	10 宮本 聖子		静大附中③		2:39.6	浜松	6-16
39	15 佐藤香代子	17	佐伯高③		2:39.8	恩田	8-15
40	11 内田 久江		甲佐中③		2:40.4	大牟田	9-23
41	12 竹内 久子		梶山中③		2:41.4	三秀	8-9
42	上原 恵子	19	九州		2:42.0	大谷	7-3
43	宮崎孜美子	19	白木屋		2:42.5	大阪	7-29
44	16 後藤 章子	17	五条高②		2:42.6	天理	9-30
45	17 浅野 桂子	15	二階堂高①		2:42.7	恩田	8-15
46	13 木村 遊子		東田中①		2:43.5	神宮	8-28
47	18 湊 桂子	15	天理高①		2:43.6	恩田	8-15
48	道家 高子	20	東洋レ		2:43.8	大阪	7-29
49	19 飯尾千恵子	17	信愛高③		2:43.8	振甫	8-2
50	14 清水 善子		皇子山中③		2:43.8	皇子山	8-31
	15 岩永 弘子		嘉島中③		2:44.4	菊池	9-9
	16 池上久美子		出水中③		2:44.8	神宮	8-23
20	丸尾ミネ子	15	朝羽高①		2:44.8	石橋	10-7
21	金子いつゑ	17	②		2:45.3	長崎	8-5
	17 籾 千枝子		若松四中③		2:45.5	瀬高	9-2
22	殿上 玲子	17	成女高②		2:45.5	神宮	7-23
23	佐藤 光代	15	梶山高①		2:45.8	名古屋	7-7
	18 加倉井 ひろみ		大津中②		2:45.9	菊池	9-9
24	服部 和子	18	進徳高③		2:46.4②	恩田	8-15
	19 大隈ゆみ子		十文字中②		2:46.4	瀬高	9-2
25	大坪 光子	17	朝羽高③		2:46.5	長崎	8-5
20	松岡八重子		湖東中①		2:46.5	菊池	9-9
26	中野 厚子	16	進徳高②		2:46.5	呉二河	6-16
	21 石井 純子		三原三中②		2:46.6	岡山	8-12
27	虎野千鶴子	15	帝塚山高①		2:46.6	布施	9-2
28	河田八重子	17	竹原高③		2:46.7	出雲	8-4
29	村上 容子	17	土佐女高②		2:46.9	池田	8-5
	22 橋本喜久代		淑徳中②		2:47.0②	神宮 8-23 淑徳 9-30	
30	豊田由美子	15	筑紫女高①		2:47.2	石橋	10-7
23	越前 芳子		皇子山中①		2:48.8	大阪	9-9
24	河合千津子		成蹊中②		2:49.6	布施	7-22
25	北川ひろ子		皇子山中②		2:49.7	大阪	8-11
26	大崎 世子		横浜学中③		2:49.8	神宮	8-23
27	野崎 寿枝		八東中②		2:50.6	岡山	8-12
28	友山美代子		梶山中③		2:50.6	淑徳	9-30
29	竹本 清子		進徳中①		2:50.8	神宮	8-23
30	柴田とし子		篠原中②		2:50.8	" "	

締切後報告

早川 一枝 富士中③ 2:29.7 今泉 7-22

順位	氏名	年令	所屬	学年	時間	場所	月日
	鈴木 善子		篠原中③		2:49.9	今泉	7-22
平均	日本		高校			中学	
10傑					2:27.87(2:31.77)	2:31.00(2:38.42)	2:35.99(2:40.04)
20傑					2:30.02(2:34.59)	2:35.98(2:41.65)	2:40.13(2:44.31)
30傑					2:31.79(2:36.63)	2:39.43(2:44.74)	2:43.23(2:47.92)
50傑					2:35.44 ( ナジ )		

400m 自由形 (Free-style)

	R. ジョンソン	16	アメリカ		4:45.4	大阪	7-28
	S. フィネラン	16	"		4:51.5	" "	
1	1	木村トヨ子	16	筑紫女高②	5:01.8	ジャカ ルタ	9-1
2	1	早川 一枝		富士中③	5:02.6	" "	
3		江坂 君子	18	ロート製薬	5:08.2	大阪	7-28
4		高松 千歳	19	中国	5:14.0	大谷	7-3
5		寺井 貴子	21	ロート製薬	5:14.2	大阪	7-8
6		芝原 笑子	20	旭化成	5:14.2	"	7-28
7		小林由美子	19	ロート製薬	5:17.8	都屋内	5-2
8	2	小畑 昭子	18	筑紫女高③	5:18.8	岡山	9-19
9		石渡 雅子	19	天理大②	5:20.4	大阪	7-28
10		青木いち子	19	旭化成	5:21.7	" "	
11	3	新子 正子	18	五条高③	5:23.1	"	8-4
12	4	深谷 澄子	15	梶山高①	5:23.2	淑徳	9-30
13	5	齋 尚子	15	" ①	5:26.5	恩田	8-17
14	6	菊谷多鶴子	15	五条高①	5:27.6	天理	9-30
15	7	加藤 毬子	16	淑徳高②	5:29.8	振甫	9-2
16	8	常田 汐子	17	二階堂高②	5:30.4	都屋内	5-2
17	9	永坂美恵子	17	淑徳高②	5:30.4	振甫	9-2
18	10	田崎 栄子	17	八代東高③	5:32.0	熊本	10-6
19		原 富子	19	東洋レ	5:32.1	大阪	7-28
20	2	内田 久江		甲佐中③	5:33.2	岡山	9-18
21	3	齋藤 妙子		大阪東中②	5:34.4	大阪	9-9
22	4	横井真由美		横浜学中③	5:34.4	野毛山	8-28
23	5	皆月 洋子		淑徳中③	5:35.1	振甫	7-22
24	11	後藤 章子	17	五条高②	5:35.3	大阪	7-28
25	12	佐藤 光代	15	梶山高①	5:36.5	恩田	8-17
26	6	北鹿渡郁子		成女中③	3:36.6	岡山	9-19
27	7	竹内 久子		梶山中③	5:37.2	神宮	8-24
28	8	籾 千枝子		若松四中③	5:37.2	岡山	9-19
29	13	高島 美枝	15	成女高①	5:38.3	神宮	8-29
30	14	中野 厚子	16	進徳高②	5:39.7	岡山	9-18
31		加藤 靖子	19	ロート製薬	5:41.4	大阪	6-24

順位	氏名	年令	所属	学年	時間	場所	月日
32	9 渡辺 君子		山ノ手中③		5:42.5	神宮	8-24
33	10 内野 典子		東田中③		5:43.7	岡山	9-18
34	15 辻本 妙子	17	五条高③		5:44.0	天理	6-17
35	11 若月 幸恵		成女中②		5:44.2	神宮	8-29
36	16 東 美代子	16	五条高②		5:44.6	天理	6-17
37	12 清水 善子		皇子山中③		5:45.6	神宮	8-24
38	13 木村 遊子		東田中①		5:45.8	"	"
39	14 石川 和子		富士中②		5:47.5	浜松	9-1
40	17 湊 桂子	15	天理高①		5:47.8	恩田	8-17
41	窪 美代子	20	旭化成		5:47.9	旭化成	8-12
42	15 宮本 聖子		静大附中③		5:49.4	浜松	9-2
43	16 高橋 叔子		成女中③		5:50.2	神宮	9-30
44	17 橋本喜久代		淑徳中②		5:50.2	淑徳	9-30
45	18 釜堀 福子	17	朝羽高③		5:50.3	瀬高	9-9
46	虎野 昭子	19	帝塚短大②		5:51.1	都屋内	5-2
47	18 岩永 弘子		嘉島中③		5:51.5	芦屋自	8-9
48	19 玉井 伸子	15	五条中③		5:52.0	天理	9-30
49	19 河田八重子	17	竹原高③		5:52.6	竹原	9-2
50	20 淵井 紀子	17	二階堂高②		5:52.6	神宮	9-30
21	飯尾千恵子	17	信愛高③		5:54.1	恩田	8-15
22	丸尾ミネ子	15	朝羽高①		5:55.2	長崎	8-4
23	足立久美子	15	" ①		5:55.4	"	"
20	加倉井 ひろ子		大津中②		5:54.6	熊本	7-21
21	大崎 世子		横浜学中③		5:55.7	鎌倉	8-31
22	滝本 好美		西京中①		5:56.3	神宮	8-22
23	松岡八重子		湖東中①		5:57.6	菊池	9-9
24	樋口 久江	16	二階堂高①		5:57.8	神宮	8-29
24	竹本 清子		進徳中①		5:57.8	岡山	8-11
25	虎野千鶴子	15	帝塚山高①		5:58.6	布施	9-1
26	村上 容子	17	土佐女高②		5:59.6	岡山	9-18
25	鈴木 善子		篠原中③		6:00.0	浜松	9-2
27	秋山 幸子	17	成女高③		6:00.2	神宮	8-29
28	佐藤香代子	17	佐伯高③		6:00.3	岡山	9-18
26	上村恵美子		十文字中②		6:00.4	瀬高	9-2
29	梅下 延子	17	天理高③		6:00.6	大阪	8-4
30	平山 治子	17	成女高③		6:00.8	神宮	7-24
27	野崎 生代		椋山中②		6:01.2	振甫	9-2
28	柴田とし子		篠原中②		6:01.8	浜松	9-1
29	柴田美智子		嘉島中②		6:02.1	菊池	9-9
30	野崎 寿枝		八東中②		6:02.5	岡山	8-11

平均 日本 高校 中学  
10傑 5:13.37(5:21.10) 5:24.36(5:34.85) 5:33.69(4:48.89)  
20傑 5:21.10(5:27.91) 5:34.27(5:43.24) 5:41.40(4:59.98)  
30傑

順位	氏名	年令	所属	学年	時間	場所	月日
50傑					5:26.22(5:33.83) 5:42.26(5:49.18) 5:47.44(6:06.73)		
					5:34.83( ナシ )		

### 800m 自由形 (Free-style)

順位	氏名	年令	所属	学年	時間	場所	月日
	S. フィネラン	16	アメリカ		10:01.1	大阪	7-29
1	1 早川 一枝		富士中③		10:33.2	"	"
2	1 木村トヨ子	16	筑紫女高②		10:38.4	恩田	8-16
3	江坂 君子	18	ロート製薬		11:03.8	大阪	6-23
4	寺井 貴子	21	"		11:07.8	"	7-29
5	青木いち子	19	旭化成		11:11.6	"	"
6	石渡 雅子	19	天理大②		11:12.9	"	6-23
7	2 新子 正子	18	五条高③		11:18.5	"	8-5
8	芝原 笑子	20	九州		11:22.9	大谷	7-3
9	3 齋 尚子	15	椋山女高①		11:24.1	恩田	8-16
10	4 加藤 毬子	16	淑徳高②		11:24.4	振甫	8-2
11	黒田 梶子	18	天理大①		11:32.7	大阪	9-9
12	5 後藤 章子	17	五条高②		11:38.1	"	7-29
13	齋藤 妙子		大阪東中②		11:40.9	"	6-23
14	6 佐藤 光代	15	椋山女高①		11:48.2	恩田	8-14
15	7 中野 厚子	16	進徳高②		11:48.3	"	"
16	8 東 美代子	16	五条高②		11:48.3	天理	6-17
17	竹内 久子		椋山中③		11:55.8	淑徳	9-30
18	9 辻本 妙子	17	五条高③		11:57.0	天理	6-17
19	渡辺 君子		山ノ手中③		12:04.8	桃園	8-11
20	10 菊谷多鶴子	15	五条高①		12:08.6	天理	6-17
21	籾 千枝子		若松四中③		12:08.7	桃園	8-11
22	矢野征矢子	20	宇部興産		12:10.0	呉二河	6-24
23	岩永 弘子		嘉島中③		12:12.6	桃園	8-11
24	11 樋口 久江	15	二階堂高①		12:17.8	前橋	8-2
25	12 足立久美子	15	朝羽高④		12:21.1	瀬高	5-19
26	13 柏原 道子	15	尾道商高①		12:25.8	三次	7-24
27	14 小林 友子	17	淑瀬高②		12:26.0	振甫	"
28	天野二三子		小川ポンプ		12:26.6	大阪	7-8
29	15 梅下 延子	17	天理高③		12:26.8	恩田	8-14
30	16 福島 和子	18	山鹿高③		12:28.0	"	"
17	鈴木 朝子	17	信愛高③		12:30.0	"	"
18	平山 治子	18	成女高③		12:30.5	前橋	8-2
19	丸尾ミネ子	15	朝羽高④		12:33.2	長崎	8-5
20	山崎 道子	16	進徳高②		12:40.0	恩田	8-14
21	川澄 裕子	17	大津高③		12:44.6	"	"
22	服部 和子	18	進徳高③		12:44.9	呉二河	6-17
23	武山 寿子	17	成女高③		12:45.8	神宮	7-23
24	飯田 尚子	18	二階堂高③		12:46.0	恩田	8-14
25	虎野千鶴子	15	帝塚山高①		12:47.0	大阪	8-5
26	木村 晴美	16	松蔭高②		12:49.2	"	"



順位	氏名	年令	所属	学年	時間	場所	月日
27	藤井 文子	15	宇部学園①		12:49.4	出雲	8-4
28	金子イワエ	17	朝羽高②		12:58.0	大谷	5-27
29	永井 弘子	16	佐伯高②		12:58.0	" "	" "
30	中林 範子	16	小松実高①		12:58.6	振甫	8-2
平均 日本 高校							
10	傑	11:07.76(11:15.31)			11:35.39(11:37.09)		
20	傑	11:29.02(11:35.47)			12:01.66(12:03.98)		
30	傑	11:46.12(11:50.81)			12:17.82(12:24.68)		

**100m 平泳 (Breast-stroke)**

1	1	山本 憲子	17	筑紫女高③	1:22.2	大阪	7-28
		R. ホイップル	15	アメリカ	1:22.5	" "	" "
2	2	松本 信子	16	佐伯高②	1:24.1	恩田	8-16
3	3	田上 和子	16	八代東高①	1:24.5	大牟田	9-23
4	1	葉室 加奈		筑紫女中③	1:24.8	瀬高	9-9
5		青木 幸子	21	日本	1:24.9	ジャカルタ	8-29
6	2	川西 繁子		五条中②	1:25.5	神宮	8-24
7	4	磯村 昌子	17	淑徳高③	1:26.0	振甫	7-24
8	5	岡本 玲子	17	鳥取東高③	1:26.0	大阪	7-28
9		西田千穂子	20	旭化成	1:26.2	" "	" "
10		生田 敏子	18	"	1:26.5	" "	" "
11	6	山口 栄	16	安房南高①	1:26.5	恩田	8-17
12	7	浅井 弘美	15	淑徳高①	1:27.0	名古屋	7-8
13	3	高野美代子		東田中②	1:27.1	神宮	8-30
14	4	松本 直桃		筑紫女中③	1:27.7	芦屋	8-9
15		石川海記子	19	宇部興産	1:27.7	都屋内	5-2
16	5	中井 宏子		五条中③	1:27.9	神宮	8-24
17		山崎 幸子	18	大丸東京	1:28.0	都屋内	5-2
18	6	牧谷 仁子		佼成中②	1:28.0	神宮	8-22
19	7	森実 芳子		杷木中②	1:28.2	"	8-24
20	8	牧野 妙子		梶山中③	1:28.3	" "	" "
21	8	網屋 千代	15	筑紫女高①	1:28.3	大谷	5-27
22	9	岩井 一枝	16	掛川西高②	1:28.3	恩田	8-16
23	10	野口 幾子	16	筑紫女高②	1:28.3	大牟田	8-26
24		河合 和美	18	ロート製薬	1:28.6	大阪	6-23
25	9	小森美知子	13	淑徳中②	1:28.7	振甫	7-21
26	11	竹内 陽子	15	鳥取東高①	1:28.8	恩田	8-16
27		渡辺 和子	15	ロート製薬	1:28.9	大阪	6-23
28	12	山重百合子	15	横学高①	1:29.0	野毛山	8-26
29		浜本 真弓	20	宇部興産	1:29.2	恩田	9-24
30	13	浜野 増子	18	佐伯高③	1:29.4	大谷	7-27
31	14	元川 暁美	15	朝羽高①	1:29.5	恩田	8-16
32	15	黒川 重	17	八尾高③	1:29.5	服部	7-24
33	10	国島由美子		成女中②	1:29.6	神宮	8-22
34	16	水本 栄子	16	成徳高②	1:29.6	"	7-24

順位	氏名	年令	所属	学年	時間	場所	月日
35	11	稲本 美鈴	淑徳中①		1:29.6	淑徳	9-30
36		田中 清恵	日本生命		1:29.7	大阪	6-23
37		村松美智子	生野		1:29.7	"	8-4
38		小牧 敬子	20	白木屋	1:29.8②	松山	8-26/27
39	12	戸田かよ子	信愛中②		1:30.0	神宮	8-24
40	17	新井 敏江	17	進徳高③	1:30.0	三次	7-24
41	13	武田 隆子	淑徳中③		1:30.1	振甫	7-21
42	18	小川由里子	16	羽衣高①	1:30.2	布施	9-2
43	14	葉室カヤ子	羽衣中③		1:30.4	"	7-22
44	19	佐藤 園子	17	二階堂高③	1:30.4	大阪	7-28
45	20	吉岡 羽衣	17	帝塚山高③	1:30.4	服部	7-24
46	21	青木 敏子	15	伊都高①	1:30.7	大阪	8-5
47	22	阿部 和子	16	二階堂高②	1:30.8	都屋内	5-2
48	23	金山 進玉	16	五条高②	1:30.9	大阪	6-26
49	24	青木美意子	16	富山女高②	1:31.1	振甫	8-2
50	25	島津登志子	15	宇部学園①	1:31.2	恩田	7-22
		15	安達 絹代	梶山中③	1:31.6	神宮	8-22
26		国井 治美	15	清水丘高①	1:31.6	出雲	8-5
		16	霜村美沙子	成徳中①	1:31.6	神宮	8-30
27		玉井 恵子	17	天理高②	1:32.0	天理	7-1
		17	今出百合子	天理中②	1:32.4	"	7-22
		18	北村 光子	皇子山中③	1:32.5	大阪	8-10
		19	庄境 瞳	城東中③	1:32.5	高知	9-30
28		川村 静香	15	瀬戸田高①	1:32.5	呉二河	6-17
29		田中 映子	15	佐伯鶴城①	1:32.6	鶴城	6-30
		20	高松美智子	妙寺中③	1:32.8	高野口	8-30
30		三浦 都子	16	竹原高①	1:32.8	呉二河	6-17
		21	吉沢 和子	横浜学中③	1:33.1	船橋	8-10
		22	辻 由美子	西脇中③	1:33.5	甲子園	7-1
		23	青木登喜子	横浜学中③	1:33.6	鎌倉	8-31
		24	田中 文代	船岡中③	1:33.7	神宮	8-22
		25	福井登志恵	杷木中③	1:33.8	瀬高	9-2
		26	岸野 敬子	八東中①	1:33.8	岡山	8-11
		27	内橋 一美	西脇南中③	1:33.9②	大阪	8-10
		28	園田 芳子	八代一中②	1:34.0	神宮	8-22
		29	斎加 公子	鶴尾中③	1:34.0	" "	" "
		30	秋田千枝子	鳴門一中③	1:34.1	" "	" "

平均	日本	高校	中学
10	傑	1:25.07(1:26.49)	1:26.12(1:27.60) 1:27.58(1:29.95)
20	傑	1:26.36(1:27.93)	1:27.90(1:30.24) 1:29.47(1:31.42)
30	傑	1:27.15(1:29.08)	1:29.14(1:31.53) 1:30.89(1:32.34)
50	傑		

順位	氏名	年齢	所属	学年	時間	場所	月日
----	----	----	----	----	----	----	----

1:28.36(ナシ)

**200m 平泳 (Breast-stroke)**

1	R. ホイップル	15	アメリカ		2:56.6	大阪	7-29
2	青木 幸子	21	東洋レ		2:58.9	"	"
3	山本 憲子	17	筑紫女高③		2:59.3	"	"
4	田上 和子	16	八代東高①		2:59.6	岡山	9-19
5	西田千穂子	20	旭化成		3:00.5	大阪	7-29
6	磯村 昌子	17	淑徳高③		3:03.2②	振甫	7-23 8-2
7	川西 繁子	15	五条中②		3:03.2	神宮	8-23
8	松本 信子	16	佐伯高②		3:03.5	恩田	8-16
9	浅井 弘美	15	淑徳高①		3:04.0	振甫	9-2
10	松本 直桃	17	筑紫女中③		3:04.5	神宮	8-23
11	生田 敏子	18	旭化成		3:04.6②	大阪	7-29 7-29
12	元川 暁美	15	朝羽高①		3:04.7	瀬高	9-9
13	岡本 玲子	17 18	鳥取東高③		3:04.9②	大阪 岡山	7-29 9-19
14	河合 和美	18	ロート製薬		3:05.3	大阪	7-8
15	葉室 加奈	17	筑紫女中③		3:06.4	瀬高	9-9
16	石川海記子	19	宇部興産		3:06.6	都屋内	5-3
17	網屋 千代	15	筑紫女高①		3:06.6	大阪	7-29
18	高野美代子	17	東田中②		3:07.0	神宮	8-28
19	竹内 陽子	15	鳥取東高①		3:07.6	岡山	9-18
20	山崎 幸子	18	大丸東京		3:08.1	都屋内	5-3
21	浜本 真弓	20	山口県		3:08.8	岡山	9-19
22	佐藤 園子	17	二階堂高③		3:08.9	神宮	7-23
23	小森美知子	17	淑徳中②		3:09.1	振甫	9-2
24	牧谷 仁子	17	佼成中②		3:09.1	神宮	8-28
25	森実 芳子	17	杷木中②		3:09.8	瀬高	9-2
26	小牧 敬子	20	白木屋		3:09.9	松山	8-28
27	岩井 一枝	17	掛川西高②		3:10.6	岡山	9-18
28	黒川 重	17	八尾高③		3:10.6	服部	7-24
29	野口 幾子	16	筑紫女高②		3:10.7	大牟田	8-26
30	渡辺 和子	15	ロート製薬		3:10.8	大阪	8-12
31	国島由美子	17	成女中②		3:10.9	神宮	8-23
32	牧野 妙子	17	椛山中③		3:11.2②	振甫	7-22 9-2
33	山口 栄	16	安房南高①		3:11.4	岡山	9-18
34	新井 敏江	17	進徳高③		3:11.5	三次	7-24
35	吉岡 羽衣	17	帝塚山高③		3:11.7	服部	"
36	武田 隆子	17	淑徳中③		3:12.0	振甫	8-19
37	水本 栄子	16	成徳高②		3:12.1	大阪	7-29
38	浜野 増子	18	佐伯高③		3:12.7	臼杵	6-17
39	山重百合子	15	横学高①		3:12.7	野毛山	8-16
40	中井 宏子	17	五条中③		3:12.8	高野口	8-30
41	小川由里子	15	羽衣高①		3:12.9	大阪	8-4

順位	氏名	年齢	所属	学年	時間	場所	月日
----	----	----	----	----	----	----	----

41	青木 敏子	15	伊都高①		3:14.2②	大阪 恩田	8-4 8-15
42	田中 清恵	19	日本生命		3:14.2	松山	8-28
43	吉沢 和子	12	横浜学中③		3:14.2	野毛山	"
44	葉室カヤ子	13	羽衣中③		3:14.3	布施	7-21
45	玉井 恵子	22	天理高②		3:14.8	天理	7-1
46	今出百合子	14	天理中②		3:14.8	"	"
47	田中 映子	23	佐伯鶴城①		3:15.0	臼杵	6-17
48	内橋 一美	15	西脇南中③		3:15.2	甲子園	9-9
49	青山 玲子	24	桐生女高③		3:15.3	前橋	"
50	青木美意子	25	富山女高②		3:15.4	振甫	8-2
51	稲本 美鈴	16	淑徳中①		3:15.8	"	9-2
52	三浦 都子	26	竹原高①		3:15.9	竹原	"
53	国中 治美	27	清水丘高①		3:16.3	"	"
54	溝口 純子	17	淑徳中②		3:16.5	神宮	8-23
55	安達 絹代	18	椛山中③		3:17.0	振甫	9-2
56	田中 文代	19	船岡中③		3:17.1	神宮	8-23
57	高松美智子	20	妙寺中③		3:17.5	高野口	8-30
58	久保 伸子	28	伊都高②		3:17.6	大阪	8-4
59	戸田かよ子	21	信愛中②		3:17.7	三秀	8-9
60	永田 涼子	29	大島高③		3:18.2	岡山	9-18
61	阿部 和子	30	二階堂高②		3:18.4②	神宮 恩田	7-23 8-15
62	小坂橋礼子	22	成女中②		3:18.4	神宮	8-28
63	斎加 公子	23	鶴尾中③		3:19.0	松山	8-10
64	北村 光子	24	皇子山中③		3:19.0	皇子山	8-31
65	園田 芳子	25	八代一中②		3:19.4	桃園	8-12
66	加藤 幸子	26	館山二中③		3:19.5	船橋	8-9
67	小林 俱子	27	金泉中③		3:19.7	神宮	8-23
68	南 文恵	28	大宮中②		3:20.0	"	"
69	秋田千枝子	29	鳴門一中③		3:20.0	松山	8-10
70	嶋田 照子	30	妙寺中③		3:20.0	大阪	8-11

締切後報告

戸田かよ子	信愛中③	3:17.5	今泉	7-21
-------	------	--------	----	------

平均	日本	高校	中学
10傑	3:02.13(3:04.49)	3:04.23(3:08.16)	3:08.32(3:12.63)
20傑	3:04.37(3:07.78)	3:07.96(3:12.19)	3:11.92(3:16.39)
30傑	3:06.26(3:10.99)	3:10.68(3:14.66)	3:14.37(3:18.68)
50傑	3:09.12(ナシ)		

**50m バタフライ (Butterfly-stroke)**

1	山田佐代子	19	ロート製薬	32.5	大阪	8-12
2	池田婦美子	16	八代東高②	33.2	菊池	9-9

順位	氏名	年齢	所属	学年	時間	場所	月日
3	井野 和子		梶山中③		33.6②	神宮	8-24
4	加藤 靖子	19	ロート製薬		33.6	大阪	8-12
5	麻生真由美		横浜学中③		33.8	神宮	8-24
6	和田 靖子	18	東洋レ		34.4②	松山	8-27
7	佐藤 公子	16	天理高②		34.4	大阪	9-9
8	松田奈津子		五条中③		34.6	天理	7-22
9	森下多恵子	19	天理大①		35.1	大阪	9-9
10	谷口千代美		御荘中③		35.2	神宮	8-24
11	西岡須磨子		大宮中③		35.2	"	"
12	中平 明子		土佐女中②		35.5	高知	9-30
13	西本 淑子	17	五条高③		35.6②	大阪	9-9
14	高橋 叔子		成女中③		35.7	神宮	9-23
15	武野えい子		五条中②		36.0	"	8-24
16	松岡 明子	20	東洋レ		36.3	松山	8-26
17	高岸 勝子	19	大丸京都		36.3	西京極	7-29
18	岩淵 悦子		皇子山中③		36.5	皇子山	8-31
19	重信 幸子		九州女中③		36.6	瀬高	7-22
20	田村きつ子		瀬戸田中③		36.6	神宮	8-22
21	宮原真紀子	21	白木屋		36.7	"	8-12
22	橋沢 恵子		成徳中②		37.2	都屋内	10-7
23	行縄 美代	20	白木屋		37.3	神宮	8-12
24	草野恵美子		八代一中②		37.3	芦屋自	8-10
25	林 美佐子		筑紫女中③		37.3	神宮	8-24
26	橋田千恵子		十文字中②		37.3	瀬高	9-2
27	岩野栄美子	18	宇部興産		37.4②	下松 松山	6-16 8-26
28	山谷トシ子	19	川崎重工		37.4	松山	8-26
29	川合美智子		梶山中③		37.5	神宮	8-24
30	富井 暁美		野沢温泉③		37.5	"	"
18	山添 節代		成蹊中③		37.6	真田山	7-14
19	下村 豊子		帝塚山中③		37.6	布施	8-31
20	鈴木るい子		篠原中③		37.8	三秀	8-8
21	友山美代子		梶山中③		37.8	"	"
22	服部 幸子		淑徳中③		38.5②	振甫	7-21
23	浜田 益恵		岩美中②		38.7	神宮	8-22
24	山口 節子		横川中②		38.7	鹿児島	7-22
25	江崎 和子		出水中②		38.8	熊本	7-21
26	交結いつ子		淑徳中③		38.8	神宮	8-22
27	佐合井悦子		皇子山中②		39.1	大阪	8-10
28	佐々木芳美		成女中③		39.2	神宮	9-23
29	石塚 早苗		横浜学中①		39.4	鎌倉	8-31
30	花島美代子		成女中②		39.5	神宮	7-22

平均 日本 中学  
10 傑 34.04 (ナシ) 35.27 (36.58)

順位	氏名	年齢	所属	学年	時間	場所	月日
20	傑	35.04	(ナシ)		36.32	(37.61)	
30	傑	35.79	(ナシ)		37.16	(38.46)	

### 100m バタフライ (Butterfly-stroke)

順位	氏名	年齢	所属	学年	時間	場所	月日
D.デ・ヴェロナ	15	アメリカ			1:09.2	大阪	7-28
1 1	高橋 栄子	16	佐伯鶴城②		1:12.5	"	"
2 2	斎藤 弘子	17	梶山女高③		1:12.8	振甫	9-2
3	山田佐代子	19	大阪府		1:13.6	岡山	9-19
4 3	池田婦美子	16	鹿本高②		1:13.8	"	"
5 4	中西美智代	16	五条高②		1:14.2	大阪	6-23
6	和田 靖子	18	東洋レ		1:15.3	"	"
7 5	佐藤 公子	16	天理高②		1:15.7	恩田	8-17
8	加藤 靖子	19	ロート製薬		1:16.0	大阪	7-28
9 6	川上 静江	16	淑徳高①		1:17.6②	振甫 淑徳	7-24 9-30
10 7	西本 淑子	17	五条高③		1:17.6	大阪	8-5
11	松岡 明子	20	東洋レ		1:17.7	"	7-28
12	黒田 梶子	18	天理大①		1:18.1	"	9-9
13	諸林八重子	19	宮崎県		1:18.4	岡山	9-18
14 1	井野 和子		梶山中③		1:18.5	"	9-19
15 8	江口 匂枝	17	二階堂高②		1:19.7	"	"
16 9	青木 禎子	16	筑紫女高②		1:19.7	大牟田	8-26
17 10	土屋 節子	16	二階堂高②		1:19.8	都屋内	5-3
18 2	西岡須磨子		大宮中③		1:19.8	高知	8-9
19 11	諫山 和子	16	朝羽高②		1:19.9	大牟田	8-26
20 3	麻生真由美		横浜学中③		1:20.0	船橋	8-9
21 12	佐藤 光代	15	梶山高①		1:20.1	淑徳	9-30
22 4	松田奈津子		五条中③		1:20.2	大阪	7-28
23 5	高橋 叔子		成女中③		1:20.3	岡山	9-18
24 6	伊藤 咲子		淑徳中③		1:20.4	神宮	8-23
25 13	小緑 好子	15	宮之城高①		1:21.1②	大谷 岡山	5-27 9-18
26	岩野栄美子	18	宇部興産		1:21.2	恩田	9-24
27 14	岡田 晴美	17	美作高②		1:21.5	岡山	9-18
28 15	長岡 陽子	16	二階堂高②		1:21.6	恩田	8-15
29 16	浜田百合子	15	佐伯鶴城①		1:21.8	大分	8-26
30 17	小畑 昭子	18	筑紫女高③		1:22.0	大牟田	"
31	村松美智子	18	ロート製薬		1:22.2	都屋内	5-3
32	森下多恵子	19	天理大①		1:22.4	天理	7-1
33	石原美智江	19	日女短大②		1:22.8	神宮	8-29
34 7	中平 明子		土佐女中②		1:23.5	高知	9-30
35	高岸 勝子	18	大丸京都		1:23.8	西京極	7-29
36 18	林 恵美子	16	信愛高②		1:24.7	岡山	9-18
37 8	岩淵 悦子		皇子山中③		1:24.7	皇子山	8-31
38 9	重信 幸子		九州女中③		1:24.8	岡山	9-18
39 19	大村三八子	16	清水丘高②		1:24.8	竹原	9-2
40	浅沼はるみ	18	日本鋼管		1:25.0	鎌倉	"

順位	氏名	年齢	所属	学年	時間	場所	月日
41	20	釜堀タミエ	15	朝羽高①	1:25.2	長崎	8-4
42		宮原真紀子	21	白木屋	1:25.2	松山	8-26
43	21	浜崎 洋子	16	佐伯高②	1:25.2	鶴城	6-30
44	22	金井 輝子	17	帝塚山高③	1:25.3	大阪	8-5
45	23	下村 昌代	16	進徳高②	1:25.4	恩田	8-15
46	24	佐々木千鶴子	16	二階堂高①	1:25.4	神宮	8-29
47	25	鈴木 和子	17	淑徳高③	1:25.8	振甫	7-24
48	26	釜堀 福子	17	朝羽高③	1:26.3	大牟田	8-26
49	10	山添 節代		成暎中③	1:26.5	布施	7-21
50	11	田村さつ子		瀬戸田中③	1:26.7	神宮	8-23
27		松田 菊江	15	成女高①	1:26.8	前橋	8-3
	12	鈴木るい子		篠原中③	1:26.8	浜松	9-2
28		家塚登代子	16	成女高②	1:26.8	前橋	8-3
29		洞 徳子	15	筑紫女高①	1:26.8	石橋	10-7
13		佐倉井悦子		皇子山中②	1:27.2	皇子山	7-22
14		川合美智子		椚山中③	1:27.4	神宮	8-23
30		古賀 幸子	16	横浜学高②	1:27.5	鎌倉	9-2
15		江崎 和子		出水中②	1:28.8	神宮	8-23
16		橋田千恵子		十文字中②	1:29.3	芦屋自	8-9
17		富井 暁美		野沢温泉③	1:29.3	神宮	8-23
18		下村 豊子		帝塚山中③	1:29.4	布施	7-21
19		齋藤 桂子		信愛中③	1:29.4	浜松	9-2
20		山口 節子		横川中②	1:30.1	神宮	8-23
21		武野えい子		五条中②	1:30.2	大阪	8-11
22		草野恵美子		八代一中③	1:30.3	熊本	7-22
23		友山美代子		椚山中③	1:30.4	振甫	9-2
24		横井 好美		椚山中①	1:30.6	淑徳	9-30
25		浜田 益枝		岩美中②	1:31.0	神宮	8-23
26		西本美津子		大阪港中③	1:32.2	布施	8-30
27		佐々木芳美		成女中③	1:32.4	神宮	8-28
28		谷口千代美		御荘中③	1:32.8②	松山市	7-22
29		服部 幸子		淑徳中③	1:33.6	淑徳	9-30
30		藤岡外志子		垂水中②	1:34.8	甲子園	9-9

締切後到着

岡田 晴美 17 美作高② 1:20.0 津山 9-23

平均 日本 高校 中学

10傑

1:14.91(1:16.55) 1:16.34(1:18.28) 1:21.87(1:24.95)

20傑

1:17.04(1:18.93) 1:19.31(1:21.79) 1:25.16(1:28.20)

30傑

1:18.36(1:20.96) 1:21.58(1:24.29) 1:27.38(1:30.66)

50傑

1:20.93 (ナ シ)

順位	氏名	年齢	所属	学年	時間	場所	月日
----	----	----	----	----	----	----	----

200m バタフライ (Butterfly-stroke)

		S. ファイナラン	16	アメリカ	2:34.6	大阪	7-29
1	1	高橋 栄子	16	佐伯鶴城②	2:42.0	鶴城	7-21
2	2	中西美智代	16	五条高②	2:44.2	大阪	7-29
3	3	齋藤 弘子	17	椚山女高③	2:46.4	恩田	8-17
4		山田佐代子	19	ロート製薬	2:48.2	大阪	9-9
5	4	西本 淑子	17	五条高③	2:49.9	恩田	8-15
6	5	川上 静江	16	淑徳高①	2:50.6	振甫	7-23
7		松岡 明子	20	東洋レ	2:52.8	大阪	7-29
8		和田 靖子	18	"	2:53.4	"	6-24
9		黒田 椚子	18	天理大①	2:53.4	"	7-29
10		加藤 靖子	19	ロート製薬	2:54.5	"	9-9
11	6	佐藤 公子	16	天理高②	2:54.8	恩田	8-17
12	7	池田婦美子	16	鹿本高②	3:00.6	熊本	10-7
13		岩野栄美子	18	宇部興産	3:01.2	恩田	9-24
14		諸林八重子	19	旭化成	3:04.0	旭化成	8-12
15		高岸 勝子	18	大丸京都	3:06.8	西京極	7-1
16	8	長岡 陽子	16	二階堂高②	3:07.5	前橋	8-2
17	9	小緑 好子	15	宮之城高①	3:09.9	恩田	8-17
18	10	浜田百合子	15	佐伯鶴城①	3:10.1	長崎	8-5
19	11	土屋 節子	17	二階堂高②	3:10.2	恩田	8-15
20	12	釜堀タミエ	15	朝羽高①	3:12.7	石橋	7-24
21	13	下村 昌代	16	進徳高②	3:12.8	三次	"
22	14	浜崎 洋子	16	佐伯高②	3:13.2	鶴城	6-30
23		石原美智江	19	日女体②	3:13.2	神宮	9-2
24	15	大村三八子	16	清水丘高②	3:13.5	竹原	9-30
25	16	鈴木 和子	17	淑徳高③	3:16.6	恩田	8-15
26	17	松田 菊江	15	成女高①	3:16.7	前橋	8-2
27		重信 幸子		九州女中③	3:18.3	大牟田	9-23
28	18	青木 禎子	16	筑紫女高②	3:18.6	長崎	8-5
29		森下多恵子	19	天理水①	3:19.5	都屋内	5-2
30	19	渡辺 勝美	17	銚子高②	3:20.0	千葉	8-7
20		家塚登代子	16	成女高②	3:20.6	前橋	8-2
21		武田 泉	15	淑徳高①	3:23.0	淑徳	9-30
22		建川 五子	18	藤園高③	3:23.0	恩田	8-15
23		諫山 和子	16	朝羽高②	3:23.0	長崎	8-5
24		三橋 孝子	18	天理高③	3:24.0	大阪	8-4
25		大橋 空子	16	桜宮高①	3:24.5	布施	9-1
26		金井 輝子	17	帝塚山高③	3:25.1	"	"
27		杉村 育子	18	金城高③	3:25.5	金沢	9-9
28		西村 孝子	17	富山女高②	3:26.2	恩田	8-15
29		岡田 晴美	17	美作高②	3:30.8②	出雲 恩田	8-5 8-15
30		古賀 幸子	16	横浜学高②	3:31.0	野毛山	7-15

締切後到着

岡田 晴美 17 美作高② 3:07.8 津山 9-23

順位	氏名	年令	所属	学年	時間	場所	月日
平均	日本		高校				
10傑	2:49.54 (2:53.81)				2:55.60 (2:58.88)		
20傑	2:57.66 (2:59.61)				3:05.55 (3:08.40)		
30傑	3:03.85 (3:05.45)				3:12.23 (3:15.35)		

**50m 背 泳 (Back-stroke)**

1	1	水落志保美	成女中③	35.8	神宮	7-22
2		松永 凉子	18 大 阪	35.8	振甫	7-14
3	2	佐藤美代子	成女中①	36.4	神宮	9-22
4	3	瀬崎 淳子	椚山中③	36.6	"	8-24
5	4	木原美知子	岡山旭中②	36.8	"	8-22
6		岡田八詠子	17 五条高②	37.2	大阪	9- 9
7		片岡 幸子	20 日本生命	37.4	松山	8-28
8	5	浦上 凉子	筑紫女中③	37.5	瀬高	9- 2
9		林 かほり	19 東洋レ	37.6②	大阪	8- <sup>12</sup> / <sub>18</sub>
10		斎田美佐子	16 天理高③	37.8	天理	6-10
11	6	若月 幸恵	成女中②	37.9	神宮	9-23
12	7	梅田 雅子	竹原中③	38.0	竹原	7-21
13	8	田端 恵子	嘉島中③	38.0	神宮	8-24
14		中島 孝子	17 横浜学高③	38.1	野毛山	8-26
15	9	沢 清華	船岡中②	38.2	神宮	8-24
16	10	多田芙美代	羽衣中③	38.7	"	8-22
17		佐藤 礼子	20 白木屋	38.8②	神宮 松山	8-12 8-28
18		森田 公子	15 朝羽高①	38.9	石橋	10-7
19	11	青木与志子	垂水中②	39.0②	神戸 神宮	8- 7 8-24
20	12	美和 節子	信愛中③	39.0	浜松	6-17
21	13	黒瀬まり子	浜脇中③	39.1	芦屋自	8- 9
22		秋山 邦枝	17 大嶺高③	39.1	下松	6-16
23	14	松田裕加子	帝塚山中②	39.2	神宮	8-22
24	15	植松 郁子	横浜学中③	39.3	船橋	8-10
25	16	阪本 訓子	東田中②	39.4②	神宮 都屋内	8-30 10-7
26		富田 早苗	17 八代東高③	39.4	菊池	9- 8
27	17	白坂 淳子	鹿屋中③	39.5	鴨池	7-22
28	18	鳥本 初代	椚山中②	39.5	神宮	8-24
29	19	森山 裕子	杷木中③	39.5	芦屋自	8- 9
30	20	秋田 照美	成女中①	39.6	神宮	8-30
	21	森脇 丸枝	川上一中③	39.6	天理	6-17
	22	清水 善子	皇子山中③	39.8	大阪	9- 9
	23	蓮田千穂美	御荘中③	39.8	松山	7-22
	24	刑部 和代	篠原中②	39.9	神宮	8-24
	25	船津 久子	紫錦台中③	40.0	"	8-22
	26	吉岡 仲代	大嶺中②	40.1	宇部	9-23
	27	野口 鈴子	淑徳中②	40.1	振甫	7-21

順位	氏名	年令	所属	学年	時間	場所	月日
28	別府 紀美		十文字中③		40.2②	桃園	8- <sup>11</sup> / <sub>12</sub>
29	池田 静子		比良松中③		40.2	神宮	8-22
30	山田ひろ子		館山二中②		40.2	館山	7-22

平均	日本	中学
10傑	36.89 (37.40)	37.39 (38.85)
20傑	37.68 (38.35)	38.35 (39.71)
30傑	38.24 (ナシ)	38.90 (40.25)

**100m 背 泳 (Back-stroke)**

		D.デ・ヴァロナ	15 アメリカ	1:09.9	大阪	7-28
1		田中 聡子	20 八幡製鉄	1:11.0②	大谷 ジャカ ルタ	7-31 8-29
2		四本 博美	20 日 本	1:13.9	ジャカ ルタ	8-29
3		松永 凉子	19 ロート製薬	1:17.1		大阪 7-28
4	1	木原美知子	旭 中②	1:17.3②	岡山	9- <sup>18</sup> / <sub>19</sub>
5		松元 妙子	19 九 州	1:17.8	大谷	7- 3
6	1	岡田八詠子	17 五条高②	1:18.1②	大阪 恩田	7-26 8-16
7	2	中島 孝子	17 横浜学高③	1:19.0②	大阪 岡山	7-28 9-18
8	2	浦上 凉子	筑紫女中③	1:19.2	大牟田	9-23
9	3	水落志保美	成女中③	1:19.5	船橋	8- 9
10	3	金井 厚子	17 二階堂高③	1:19.9	恩田	8-17
11	4	瀬崎 淳子	椚山中③	1:20.0	振甫	9- 2
12	4	大宮美枝子	15 淑徳高①	1:20.3	岡山	9-19
13		片岡 幸子	20 日本生命	1:20.6	松山	8-28
14	5	佐藤美代子	成女中①	1:20.8②	神宮	8-23 9-30
15		林 かほり	19 東洋レ	1:21.4	大阪	7-28
16	5	大岩 香苗	18 椚山高③	1:21.6	振甫	9- 2
17		瀬戸 隆子	19 宮崎県	1:21.8	岡山	9-18
18	6	中里みつゑ	17 東奥女高②	1:22.3	"	9-19
19	6	梅田 雅子	竹原中③	1:22.4	岡山	9-18
20	7	宮井 春代	17 朝羽高②	1:22.6	恩田	8-17
21		佐藤 礼子	20 白木屋	1:23.1	松山	8-28
22	8	武樋マキ子	16 二階堂高①	1:23.2	神宮	8-29
23	7	田端 恵子	嘉島中③	1:23.2	岡山	9-18
24	8	美和 節子	信愛中③	1:23.3	"	"
25	9	若月 幸恵	成女中②	1:23.4	神宮	8-23
26	9	斎田美佐子	16 天理高③	1:23.5	天理	6-17
27	10	多田芙美代	羽衣中③	1:23.5	大阪	8-11
28	10	山中サカエ	17 成徳高③	1:23.5	"	7-28
29		村松美智子	18 生野区	1:23.5	"	8- 4
30	11	秋山 邦枝	18 大嶺高③	1:23.6	恩田	9-23
31	11	皆月 洋子	淑徳中③	1:23.6	振甫	9- 2
32	12	森田 公子	15 朝羽高①	1:23.7	石橋	10-7

順位	氏名	年齢	所属	学年	時間	場所	月日
33	岸 赫子	17	梶山高③		1:23.8	浜松	6-10
34	国府 淳子	16	筑紫女高②		1:24.0	大阪	7-28
35	12 清水 善子		皇子山中③		1:24.0	岡山	9-18
36	15 新井 和子	17	二階堂高③		1:24.4	神宮	8-29
37	16 児島 節	15	天理高①		1:24.6	天理	9- 2
38	17 北川 裕子	18	梶山女高③		1:24.9	振甫	7-24
39	13 杉浦 幸子		信愛中③		1:25.0	浜松	9- 2
40	14 阪本 訓子		東田中②		1:25.3	神宮	8-28
41	松本 信子	18	天理学①		1:25.4	大阪	7-28
42	18 宮川 典子	17	湯田高③		1:25.5	岡山	9-18
43	19 佐藤 光代	15	梶山高①		1:25.6	淑徳	9-30
44	20 富田 早苗	17	八代東高③		1:25.8	岡山	9-18
45	21 井上 都子		佐伯高②		1:26.0	恩田	8-15
46	15 鳥本 初代		梶山中②		1:26.0	振甫	9- 2
47	16 白坂 淳子		鹿屋中③		1:26.0	鴨池	7-21
48	17 沢 清華		船岡中②		1:26.1	岡山	8-12
49	18 船津 久子		紫錦台中③		1:26.2②	三秀神宮	8-23
50	19 別府 紀美		十文字中③		1:26.2	芦屋自	8-28
22	水野喜代子	16	梶山高①		1:26.2	淑徳	9-30
20	正木美津子		西脇中③		1:26.3	甲子園	9- 2
23	伊原 裕子	16	和洋高①		1:26.3	岡山	9-18
24	河野 富子	17	進徳高③		1:26.5	三次	6-17
25	犬飼 恭子	17	片山女高②		1:26.6	岡山	8-19
26	新田 春子	17	進徳高③		1:26.6	呉二河	6-17
21	黒瀬まり子		浜脇中③		1:26.8	芦屋自	8-10
22	植松 郁子		横浜学中③		1:26.8	船橋	8- 9
27	上田橋真弓	15	宮之城高①		1:26.8	長崎	8- 4
28	中尾サカエ	15	鳥取工高①		1:27.1	岡山	9-18
23	菅井 礼子		石巻中③		1:27.2	仙台	8-12
29	宮下 裕子	17	大垣南高②		1:27.5	岐阜商	9- 9
24	松田裕加子		帝塚山中②		1:27.5	真田山	9-22
30	福島利恵子	17	成女高②		1:27.7②	神宮	7-24
25	青木与志子		垂水中②		1:27.7	神宮	8-23
26	山田ひろ子		館山二中②		1:27.7	船橋	8- 9
27	野口 鈴子		淑徳中②		1:27.8②	神宮振甫	8-23
28	山守 尊子		寺尾中②		1:27.9	鎌倉	8-31
29	刑部 和代		篠原中②		1:28.0	浜松	9- 2
30	吉岡 伸代		大嶺中②		1:28.0	宇部	9-23

順位	氏名	年齢	所属	学年	時間	場所	月日
50	傑				1:22.45( ナシ )		
<b>200m 背 泳 (Back-stroke)</b>							
1	田中 聰子	20	八幡製鉄		2:31.6	大阪	7-29
	D.デ・ヴェロナ	15	アメリカ		2:33.5	" "	" "
2	四本 博美	20	日体大③		2:43.3	" "	" "
3	松元 妙子	19	九州		2:46.0	大谷	7- 3
4	1 岡田八詠子	17	五条高②		2:46.3	恩田	8-16
5	2 中島 孝子	17	横浜学高③		2:47.9	" "	" "
6	松永 涼子	18	ロート製薬		2:47.9	大阪	6-23
7	林 かほり	19	東洋レ		2:51.2	" "	7-29
8	3 金井 厚子	17	二階堂高③		2:51.4	恩田	8-16
9	4 大宮美枝子	15	淑徳高①		2:52.2	振甫	7-29
10	浦上 涼子		筑紫女中③		2:53.7	大牟田	9-23
11	瀬崎 淳子		梶山中③		2:53.9	淑徳	9-30
12	水落志保美		成女中③		2:55.2	大阪	7-29
13	5 宮井 春代	17	朝羽高②		2:56.2②	長崎	8- 5
14	6 大岩 香苗	18	淑徳高③		2:58.4	恩田	8-16
15	片岡 幸子	20	日本生命		2:58.5	大阪	6-23
16	梅田 雅子		竹原中③		2:59.6②	呉二河竹原	9- 8
17	7 国府 淳子	16	筑紫女高②		2:59.6②	大谷大阪	5-27
18	瀬戸 隆子	19	旭化成		3:00.2	大阪	7-29
19	8 山中サカエ	17	成徳高③		3:00.4	神宮	7-23
20	9 児島 節	15	天理高①		3:00.6	恩田	8-16
21	10 新井 和子	17	二階堂高③		3:01.2	" "	" "
22	佐藤 礼子	20	白木屋		3:01.2	大阪	7-29
23	多田美美代		羽衣中③		3:01.4	" "	9- 9
24	11 斎田美佐子	16	天理高③		3:02.4	" "	8- 4
25	12 森田 公子	15	朝羽高①		3:03.1	長崎	8- 5
26	13 秋山 邦枝	18	大嶺高③		3:03.3	恩田	9-24
27	14 岸 赫子	17	梶山高③		3:03.4	名古屋	7- 7
28	15 武樋マキ子	15	二階堂高①		3:03.7	恩田	8-15
29	16 北川 裕子	18	梶山女高③		3:04.3	振甫	7-23
30	17 宮川 典子	17	湯田高③		3:05.5	松本	9- 2
31	18 秋元 純子	15	宇部学園①		3:05.5	恩田	8-15
32	19 山本みどり	15	大嶺高①		3:05.8	" "	7-22
33	20 河野 富子	17	進徳高③		3:05.8	三次	7-24
34	21 中里みつゑ	17	東奥女高②		3:05.9	仙台	7-20
35	22 新田 春子	17	進徳高③		3:06.4	呉二河	6-17
36	清水 善子		皇子山中③		3:07.0	大阪	9- 9
37	23 井上 都子	16	佐伯高②		3:07.2	長崎	8- 5
38	松本 信子	18	天理大①		3:07.3	大阪	6-23
39	24 福島利恵子	17	成女高②		3:07.9	前橋	8- 2
40	25 松野のぶ子	15	熊本市高①		3:08.7	長崎	8- 5
41	26 西村 幸子	15	筑紫女高①		3:09.0	" "	" "

平均 日本 高校 中学  
10傑 1:17.28(1:18.49) 1:21.40(1:21.87) 1:21.26(1:25.66)  
20傑 1:19.33(1:21.12) 1:23.00(1:23.76) 1:23.37(1:27.46)  
30傑 1:20.68(1:22.45) 1:24.24(1:24.93) 1:24.76(1:28.63)

順位	氏名	年令	所属	学年	時間	場所	月日
42	27	宮島ルミ子	15	朝羽高①	3:09.3	長崎	8-5
43		船津 久子		紫錦台中③	3:09.4	金沢	9-9
44		鈴木 育子	19	成城大②	3:09.5	神宮	9-1
45	28	犬飼 恭子	17	片山女高②	3:08.1	出雲	8-4
46		阪本 訓子		東田中②	3:09.8	神宮	7-14
47	29	松下恵美子	16	信愛高①	3:10.4	振甫	8-2
48		野口 鈴子		淑徳中②	3:11.4	淑徳	9-30
49		木原美知子		岡山旭中②	3:11.5	呉二河	6-23
50	30	宮下 裕子	17	大垣高②	3:11.7	振甫	8-2

平均	日本	高校
10位	2:47.15 (2:50.92)	2:55.42 (2:57.73)
20位	2:52.71 (2:57.16)	2:59.85 (3:01.89)
30位	2:56.12 (3:05.67)	3:02.72 (3:04.68)
50位	3:01.02 (ナシ)	

### 200m 個人メドレー (Individual Medley)

1		江坂 君子	18	ロート製薬	2:46.9	都屋内	5-3
2		大高 幸子	22	東洋レ	2:48.2	松山	8-26
3		村松美智子	18	ロート製薬	2:51.7	"	8-27
4	1	斎藤 弘子	17	椚山女高③	2:53.2	浜松	6-9
5		加藤 靖子	19	ロート製薬	2:54.1	松山	8-27
6	1	高橋 叔子		成女中③	2:57.0	神宮	8-29
7	2	玉井 伸子		五条中③	2:57.4	"	8-23
8		和田 靖子	18	東洋レ	2:57.8	大阪	8-12
9	3	松田奈津子		五条中③	2:58.1	神宮	8-23
10	4	伊藤 咲子		淑徳中③	2:58.3	"	"
11	5	木村 遊子		東田中①	2:58.4	都屋内	10-6
12	2	高橋 栄子	16	佐伯鶴城②	2:59.0	大谷	5-27
13	3	田上 和子	16	八代東高①	2:59.1	菊池	9-9
14	4	佐藤 公子	16	天理高③	2:59.2	大阪	"
15		石渡 雅子	19	天理大②	2:59.4	天理	6-10
16		宮崎孜美子	19	白木屋	2:59.6	松山	8-27
17	5	永井美恵子	17	淑徳高②	2:59.6	淑徳	9-30
18	6	大宮美枝子	15	" ①	2:59.9	浜松	6-9
19	6	皆月 洋子		淑徳中③	3:00.2	神宮	8-22
20	7	麻生真由美		横浜学中③	3:00.3	"	8-23
21	8	内野 典子		東田中③	3:00.8	"	9-22
22	7	田崎 栄子	17	八代東高③	3:00.8	菊池	9-9
23		島川 浩子	19	白木屋	3:01.1	松山	8-27
24		原 富子	19	東洋レ	3:01.4	大阪	9-9
25	8	木村トヨ子	16	筑紫女高②	3:02.0	大谷	5-17
26	9	道家 知子	15	椚山高①	3:02.6	浜松	6-9
27	10	東 美代子	16	五条高②	3:03.2	天理	6-17
28	9	清水 善子		皇子山中③	3:03.7	大阪	8-11
29	11	浜田百合子	15	佐伯鶴城①	3:04.4	大谷	5-27
30	10	花島美代子		成女中②	3:04.6	都室内	10-6

順位	氏名	年令	所属	学年	時間	場所	月日
11		若月 幸恵		成女中②	3:05.7②	船橋神宮	8-9
12		竹内 久子		椚山中③	3:06.0	三秀	8-8
13		大崎 世子		横浜学③	3:07.5	野毛山	8-28
14		井野 和子		椚山中③	3:08.2	三秀	8-8
15		川西 繁子		五条中③	3:08.7	神宮	8-22
16		高野美代子		東田中②	3:09.0	"	8-29
17		斎藤 妙子		大阪東中②	3:09.7	"	8-22
18		瀬崎 淳子		椚山中③	3:09.9	振甫	7-21
19		西岡須磨子		大宮中③	3:10.6	松山	8-11
20		渡辺 君子		山ノ手中③	3:11.0	芦屋自	8-9
21		簾 千枝子		若松四中③	3:14.2	瀬高	9-2
22		久保山美智恵		杷木中②	3:15.3	神宮	8-22
23		美和 節子		信愛中③	3:16.0	三秀	8-8
24		菅井 礼子		石巻中③	3:17.8	神宮	8-22
25		富井 暁美		湯沢温泉③	3:18.4	"	"
26		田中 和子		大宮中③	3:19.2	高知	9-9
27		服部 幸子		淑徳中③	3:19.8	三秀	8-8
28		正木美津子		西脇中③	3:20.2	甲子園	9-9
29		佐合井悦子		皇子山中②	3:20.3	大阪	8-10
30		川合 康子		椚山中①	3:20.3	振甫	8-19

### 締切後報告

早川 一枝 富士中③ 3:04.9 今泉 7-21

平均	日本	高校	中学
10 傑	2:54.27 (ナシ)	3:59.86(ナシ)	2:59.88 (ナシ)
20 傑	2:56.87 ( " )		3:04.26 ( " )
30 傑	2:58.73 ( " )		3:08.89 ( " )

### 400m 個人メドレー (Individual Medley)

		S. フィネラン	16	アメリカ	5:21.9	大阪	7-28
		D. デ・ヴェロナ	15	"	5:24.1	"	"
1		江坂 君子	18	ロート製薬	5:53.3	"	"
2	1	斎藤 弘子	17	椚山女高③	6:04.3	恩田	8-17
3		加藤 靖子	19	ロート製薬	6:04.4	大阪	7-28
4		村松美智子	18	"	6:07.5	"	"
5	2	佐藤 公子	16	天理高③	6:09.5	恩田	8-17
6	3	大宮美枝子	15	淑徳高①	6:14.0	大阪	7-28
7	4	木村トヨ子	16	筑紫女高②	6:14.4	恩田	8-17
8	5	永坂美枝子	17	淑徳高②	6:20.1	"	"
9	6	高橋 栄子	16	佐伯鶴城②	6:22.2	鶴城	7-21
10		芝原 笑子	20	旭化成	6:24.2	旭化成	8-12
11	7	川上 静江	15	淑徳高①	6:25.5	振甫	7-24
12	8	江口 匂枝	17	二階堂高②	6:25.9	恩田	8-14
13	9	岡田八詠子	17	五条高②	6:26.5	"	"
14	10	菊谷多鶴子	15	" ①	6:27.4	"	"
15		玉井 伸子		五条中③	6:27.8	大阪	9-9

順位	氏名	年齢	所属	学年	時間	場所	月日
16	秋山 幸子	17	成女高③		6:30.4	前橋	8-2
17	田上 和子	16	八代東高①		6:32.5	熊本	10-7
18	青木いち子	19	旭化成		6:33.0	旭化成	8-12
19	深谷 澄子	15	椛山女高①		6:33.5	名古屋	7-8
20	長岡 陽子	16	二階堂高②		6:33.6	前橋	8-2
21	釜掘 福子	17	朝羽高③		6:36.3	恩田	8-14
22	田崎 栄子	17	八代東高③		6:37.2	熊本	10-7
23	高松 千歳	20	宇部興産		6:37.7	呉二河	6-23
24	佐藤 光代	15	椛山女高①		6:39.3	恩田	8-14
25	皆月 洋子		淑徳中③		6:39.9	名古屋	7-8
26	道家 知子	15	淑徳女高①		6:42.4	" "	" "
27	中島 孝子	17	横浜学高③		6:42.4	前橋	8-1
28	国府 涼子	16	筑紫女高②		6:42.8	恩田	8-14
29	浜田百合子	15	佐伯鶴城①		6:43.1	鶴城	7-21
30	新田 春子	17	進徳高③		6:43.3	出雲	8-4
31	殿上 玲子	17	成女高③		6:43.4	神宮	7-22
32	土屋 節子	17	二階堂高②		6:43.8	前橋	8-2
33	伊藤 咲子		淑徳中③		6:44.0	名古屋	7-8
34	後藤 章子	17	五条高②		6:46.8	大阪	8-4
35	高岸 勝子	18	大丸京都		6:49.8	西京極	7-1
36	小畑 昭子	18	筑紫女高③		6:50.9	瀬高	5-19
37	生田 敏子	18	旭化成		6:52.0	旭化成	8-12
38	上原 恵子	19	"		6:52.3	" "	" "
39	小緑 好子	15	宮之城高①		6:53.0	恩田	8-14
40	金井 厚子	17	二階堂高③		6:54.2	神宮	7-15
29	中野 厚子	17	進徳高②		6:55.4	呉二河	6-23
30	水本 栄子	16	成徳高②		6:56.2	神宮	7-22

平均	日本	高校
10 傑	6:11.39 (ナシ)	6:18.98 (ナシ)
20 傑	6:20.50 ( " )	6:28.01 ( " )
30 傑	6:27.15 ( " )	6:35.01 ( " )

### 200m リレー (Relay)

1	深谷・齋藤・齋・道家					
	椛山高	2:06.0	浜松	6-10		
2	村松・寺井・山田・佐藤					
	ロート製薬	2:07.3	大阪	9-9		
3	原・道家・大高・和田					
	東洋レ	2:08.4	松山	8-27		
4	東・新子・菊谷・後藤					
	五条高	2:08.6	大阪	9-9		
5	加藤・山田・村松・寺井					
	ロート製薬	2:08.8	松山	8-27		
6	宮崎・島川・佐藤・行縄					
	白木屋	2:12.0	"	8-26		

順位	氏名	年齢	所属	学年	時間	場所	月日
7	小林・加藤・寺井・和田		大阪		2:12.5	振甫	7-14
8	島川・宮原・行縄・宮崎		白木屋		2:15.5	神宮	8-11
9	増田・戸田・倉橋・森		三菱銀行		2:15.7	松山	8-27
10	片岡・田淵・田中・岩井		日本生命		2:16.2	" "	" "
11	永坂・永井・川上・加藤		淑徳高		2:16.3	浜松	6-10
12	横井・麻生・牧島・大崎		横浜学中		2:16.6	野毛山	8-28
13	辻・原・青木・小島		富士銀行		2:16.7	松山	8-27
14	岩野・浜本・天野・高松		宇部興産		2:17.0	下松	6-17
15	内田・岩永・松田・中川		上益城		2:17.0	菊池	9-9
16	久保田・高橋・浅沼・須賀		横浜		2:17.2	振甫	7-14
17	戸田・玉木・倉橋・増田		三菱銀行		2:17.8	松山	8-26
18	増田・玉木・戸田・森		"		2:18.1	神宮	8-11
19	横山・弓削・河合・国井		成蹊高		2:18.6	大阪	9-9
20	星野・倉島・石原・森沢		日女短大		2:19.2	神宮	9-2

平均	日本
10 傑	2:11.10 (2:10.91)
20 傑	2:14.28 (2:13.64)

### 400m リレー (Relay)

	ホイップル・デ・ヴァロナ・フィネラン・ジョンソン					
	アメリカ	4:22.6	大阪	7-29		
1	木村・江坂・辻本・佐藤					
	日本	4:27.6	ジャカルタ	8-31		
2	江坂・小林・寺井・佐藤					
	ロート製薬	4:32.3	大阪	7-29		
3 1	新子・辻本・東・菊谷					
	五条高	4:34.4	恩田	8-17		
4	村松・大高・小林・佐藤					
	大阪府	4:36.0	岡山	9-19		
5 2	齋藤・齋・道家・深谷					
	椛山女高	4:39.3	恩田	8-17		



順位	氏名	年令	所属	学年	時間	場所	月日
6	青木・上原・窪・芝原		宮崎県		4:40.1	岡山	9-19
7 3	金子・木村・釜堀・小畑		福岡県		4:41.2	"	"
8 4	道家・齋藤・深谷・永坂		愛知県		4:41.5	"	"
9	小畑・浦上・豊田・木村		筑紫女学		4:44.3	大阪	7-29
10 5	東・新子・菊谷・後藤		五条高		4:44.5	"	9-9
11	島川・内野・宮崎・北鹿渡		東京都		4:44.5	岡山	9-19
12 6	豊田・木村・国府・小畑		筑紫女高		4:44.6	恩田	8-17
13 1	宮本・石川・鈴木・早川		静岡県		4:45.1	岡山	9-19
14 7	常田・淵井・浅野・高島		東京都		4:45.9	"	"
15 8	木村・釜堀・田崎・小畑		九州		4:46.3	大谷	7-1
16 9	常田・淵田・江口・浅野		二階堂高		4:46.6	恩田	8-17
17	大高・道家・原・和田		東洋レ		4:46.8	大阪	7-26
18 10	齋・深谷・道家・大岩		梶山高		4:49.0	振甫	7-24
19	玉井・松本・黒田・石渡		奈良県		4:49.6	岡山	9-19
20 11	常田・淵井・浅野・樋口		二階堂高		4:50.5	恩田	8-16
21	加藤・山田・村松・寺井		ロート製薬		4:51.8	大阪	9-9
22 2	北鹿渡・内野・花島・木村		都選抜		4:52.7	神宮	9-30
23	高島・高橋・若月・北鹿渡		成女学園		4:53.0	"	7-14
24 12	金子・大坪・丸尾・釜堀		朝羽高		4:54.0	恩田	8-17
25 13	釜堀・大坪・金子・小畑		福岡県		4:54.2	長崎	8-4
26 14	常田・淵井・浅野・館野		二階堂高		4:54.3	前橋	8-2
27	永坂・高野・皆月・大宮		淑徳A		4:54.6	名古屋	7-8
28	横井・麻生・浅野・須賀		神奈川県		4:55.0	岡山	9-19

順位	氏名	年令	所属	学年	時間	場所	月日
29 15	中野・河田・服部・川本		広島県		4:55.8	岡山	9-19
30 16	田崎・福島・池田・田上		熊本県		4:56.2	"	9-18
17	樋口・浅野・江口・淵井		二階堂高		4:56.4	神宮	9-30
3	伊藤・服部・後藤・皆月		淑徳中		4:56.6	"	8-24
4	北鹿渡・若月・花島・高橋		成女中		4:57.4	"	"
18	永坂・加藤・大宮・武田		淑徳高		4:58.0	恩田	8-17
19	高橋・浜田・井脇・佐藤		大分県		4:58.2	岡山	9-19
20	木村・小畑・山本・豊田		筑紫女高		4:58.5	大谷	5-27
21	高島・平山・殿上・土ケ内		成女高		5:00.4	前橋	8-2
22	永坂・加藤・大宮・永井		淑徳高		5:00.6	振甫	7-24
5	瀬崎・竹内・井野・安田		梶山中		5:01.1	神宮	8-24
6	皆月・瀬崎・井野・竹内		愛知県		5:01.5	岡山	9-19
7	大崎・牧島・麻生・横井		横浜学中		5:01.8	神宮	8-24
23	永坂・大宮・川上・加藤		淑徳高		5:01.8	恩田	8-16
24	高島・武山・殿上・平山		成女高		5:02.5	神宮	7-24
25	金子・大坪・足立・釜堀		朝羽高		5:02.9	大谷	5-27
8	岩永・松田・上村・中川		嘉島中		5:02.9	神宮	8-22
26	服部・中野・河田・山崎		広島県		5:03.7	呉二河	6-23
27	服部・山崎・新田・中野		進徳高		5:04.6	恩田	8-17
28	高橋・木村・新井・正木		松蔭高		5:05.0	岡山	9-19
9	木村・藤島・高野・内野		東田中		5:05.1	神宮	8-24
10	清水・越前・岩淵・北川		皇子山中		5:05.9	"	"
11	神崎・大賀・城間・浦上		筑紫女中		5:06.7	"	8-22

順位	氏名	年令	所属	学年	時間	場所	月日
12	木村・国岡・高野・内野		東田中		5:06.8	神宮	8-22
13	浦上・簾・神崎・大隈		福岡県		5:07.7	桃園	8-11
14	内田・岩永・加倉井・中川		熊本県		5:07.9	" "	
29	富田・横林・田上・田崎		八代東高		5:08.4	恩田	8-16
15	清水・山本・越前・北川		皇子山中		5:09.4	神宮	8-22
16	丹羽・瀬崎・井野・竹内		榎山中		5:09.5	振甫	7-21
17	木村・国岡・藤島・内野		東田中		5:09.5	神宮	8-28
30	湊・梅下・鈴木・嘉屋重		天理高		5:10.4	恩田	8-16
18	玉井・松田・武野・永井		五条中		5:12.3	" "	8-24
19	瀬崎・竹内・井野・川合		榎山中B		5:13.3	名古屋	7-8
20	清水・樋口・岩淵・北川		皇子山中		5:13.5	大阪	7-26
21	林・久保山・森山・梶原		杷木中		5:14.0	瀬高	9-2
22	河合・箕浦・弓削・国井		成蹊中		5:16.9	大阪	8-11
23	吉田・久保山・森山・梶原		杷木中		5:17.3	神宮	8-22
24	玉井・永井・松田・今沢		五条中		5:19.4	大阪	8-11
25	上村・別府・橘田・大隈		十文字中		5:20.6	神宮	8-22
26	美和・村松・松井・柴田		信愛中		5:21.4	浜松	9-2
27	柴田・鈴木(善)・鈴木(照)・鈴木(登)		篠原中		5:21.5	神宮	8-22
28	齋藤・河合・箕浦・西川		大阪市選抜		5:21.9	神戸市	8-7
29	刑部・曾根・鈴木(とよ)・鈴木(とし)		篠原中		5:22.0	浜松	9-2
30	市原・江崎・清田・池上		出水中		5:24.0	芦屋自	8-10

平均	日本	高校	中学
10傑	4:38.12(4:46.68)	4:43.33(4:54.76)	4:59.01(5:09.04)
20傑	4:42.51(4:51.32)	4:49.47(5:02.37)	5:04.34(5:20.68)

順位	氏名	年令	所属	学年	時間	場所	日
30傑					4:46.39(4:55.92)	4:54.32(5:07.40)	5:09.52(5:28.86)

### 400m メドレーリレー (Medley-Relay)

順位	氏名	年令	所属	学年	時間	場所	日
	デ・ヴェロナ・ホイップル・フィネラン・ジョンソン		アメリカ		4:50.6	大阪	7-26
1	田中・山本・高橋・佐藤		日本		4:53.7	ジャカルタ	8-29
2	田中・山本・高橋・木村		九州選抜		4:56.3	大牟田	9-23
3	田中・山本・池田・木村		西日本		5:03.5	大谷	7-31
4	松永・河合・山田・佐藤		ロート製薬		5:08.6	大阪	7-26
5	岡田・金山・中西・辻本		五条高		5:12.6	" "	
6	松永・青山・山田・佐藤		大阪府		5:13.1	岡山	9-19
7	松元・田上・高橋・小畑		九州		5:13.6	大谷	7-1
8	林・青木・和田・大高		東洋レ		5:14.0	大阪	7-29
9	浦上・山本・小畑・木村		筑紫女学		5:14.6	" "	7-26
10	松永・渡辺・山田・村松		ロート製薬		5:14.9	" "	9-9
11	国府・山本・小畑・木村		筑紫女高		5:15.0	恩田	8-17
12	大岩・磯村・齋藤・道家		愛知県		5:15.3	岡山	9-19
13	松元・西田・諸林・窪		旭化成		5:15.4	大阪	7-26
14	大宮・磯村・川上・永坂		淑徳高		5:15.4	振甫	7-23
15	松永・河合・山田・寺井		ロート製薬		5:16.0	松山	8-28
16	田中・葉室・重信・浦上		福岡県		5:16.3	岡山	9-19
17	宮井・山本・諫山・木村		" "		5:16.5	" "	
18	富田・田上・池田・田崎		熊本県		5:18.2	" "	9-18
19	大宮・磯村・川上・高野		淑徳学園		5:19.0	大阪	7-26
20	大岩・牧野・齋藤・深谷		榎山女A		5:19.6	名古屋	7-7

順位	氏名	年令	所属	学年	時間	場所	月日
21	1 浦上・葉室・重信・中川		九州選抜		5:19.6	大牟田	9-23
22	7 井上・松本・高橋・佐藤		大分県		5:19.9	岡山	9-18
23	8 岡田・金山・西本・東		五条高		5:20.7	大阪	8-5
24	9 大宮・浅井・川上・永井		淑徳高		5:20.9	浜松	6-10
25	中島・山重・麻生・横井		横浜学園		5:21.8	大阪	7-26
26	10 大宮・浅井・川上・永坂		淑徳高		5:23.1	岡山	9-19
27	11 金井・安部・土屋・淵井		二階堂高		5:23.4	恩田	8-15
28	片岡・田中・山田・小林		大阪市		5:23.4	振甫	7-14
29	松永・河合・山田・村松		ロー卜製薬		5:23.4	松山	8-28
30	12 大岩・小島・齋藤・深谷		梶山高		5:24.0②	振甫 恩田	8-2 17
13	宮本・山本・青木・釜堀		福岡県		5:24.1	岡山	9-18
14	岡田・玉井・中西・菊谷		奈良県		5:24.4	〃	9-19
15	岡田・金山・西本・菊谷		五条高		5:24.7	大阪	9-9
2	佐藤・高野・高橋・北鹿渡		都選抜A		5:24.7	神宮	9-30
16	金井・佐藤・土屋・常田		二階堂高		5:25.1	恩田	8-17
3	瀬崎・牧野・井野・皆月		愛知県		5:25.4	岡山	9-19
17	宮井・元川・諫山・釜堀		朝羽高		5:25.7	恩田	8-17
18	岸・小島・齋藤・深谷		梶山高		5:25.8	浜松	6-10
4	瀬崎・牧野・井野・竹内		梶山中		5:26.1	神宮	8-23
19	金井・佐藤・江口・淵井		二階堂高		5:26.7	岡山	9-18
20	岡田・玉井・中西・辻本		奈良県		5:28.7	〃	〃
5	水落・国島・高橋・北鹿渡		成女中		5:29.0	神宮	8-23
21	宮井・網屋・諫山・小畑		福岡県		5:29.0	長崎	8-4

日本 日本 高校 中学	氏名	年令	所属	学年	時間	場所	月日
22	金井・佐藤・江口・高島		東京都		5:29.1	岡山	9-19
23	宮井・元川・諫山・金子		朝羽高		5:30.2	石橋	7-24
24	金井・佐藤・土屋・淵井		二階堂高		5:31.2	神宮	7-15
25	金井・佐藤・長岡・淵井		〃		5:31.7	前橋	8-3
26	齋田・玉井・佐藤・湊		天理高		5:32.2	恩田	8-17
27	齋田・玉井・佐藤・鹿屋		天理高		5:32.2	〃	8-15
6	野口・小森・伊藤・皆月		淑徳中		5:32.3	神宮	8-22
7	皆月・小森・伊藤・服部		〃		5:33.0	振甫	8-19
28	河野・新井・大村・中野		広島県		5:33.6	岡山	9-18
29	井上・松本・浜崎・佐藤		佐伯高		5:35.4	恩田	8-15
30	国府・野口・小畑・豊田		筑紫女高		5:35.8	長崎	8-4
8	坂本・高野・木村・内野		東田中		5:36.2	神宮	8-29
9	植松・吉沢・麻生・横井		横浜学中		5:37.1	鎌倉	8-31
10	植松・青木・麻生・横井		〃		5:37.5	船橋	8-9
11	柏木・川西・松田・玉井		五条中		5:38.3	神宮	8-23
12	清水・北村・岩淵・北川		皇子山中		5:42.2	皇子山	8-31
13	浦上・葉室・橋田・大隈		福岡県		5:42.9	桃園	8-12
14	別府・古川・橋田・大隈		十文字中		5:43.4	神宮	8-23
15	浦上・葉室・林・神崎		筑紫女中		5:43.7	瀬高	9-2
16	清水・北村・岩淵・越前		皇子山中		5:44.5	神宮	8-23
17	杉浦・戸田・齋藤・美和		信愛中		5:44.9	浜松	9-2
18	秋田・国島・橋沢・内野		都選抜B		5:47.5	神宮	9-30
19	長谷川・北村・佐合并・清水		皇子山中		5:48.2	皇子山中	7-21
20	美和・戸田・齋藤・村松		信愛中		5:49.2	神宮	8-22

順位	氏名	年齢	所属	学年	時間	場所	月日
----	----	----	----	----	----	----	----

21	田端・園田・草野・中川		熊本県		5:50.8	桃園	8-12
22	仙度・川西・松田・玉井		五条中		5:50.8	高野口	8-30
23	田中・南・西岡・山地		大宮中		5:51.3	高知	9-9
24	森山・森実・田代・梶原		杷木中		5:52.0	神宮	8-22
25	田中・庄境・西岡・山地		高知選抜		5:52.7	高知	9-30
26	森山・森実・日隈・梶原		杷木中		5:53.7	瀬高	9-2
27	松本・松山・江崎・池上		出水中		5:53.8	神宮	8-22

順位	氏名	年齢	所属	学年	時間	場所	月日
----	----	----	----	----	----	----	----

28	松田・田中・山添・齋藤		大阪市選抜		5:54.0	神戸	8-7
29	田端・川上・福本・中川		嘉島中		5:54.7	芦屋自	8-10
30	柏木・中井・松田・玉井		五条中		5:55.0	天理	7-1

平均	日本	高校	中学
10傑	5:08.49(5:17.42)	5:17.76(5:23.36)	5:30.09(5:43.75)
20傑	5:12.58(5:20.75)	5:21.51(5:29.06)	5:37.29(5:55.00)
30傑	5:15.73(5:24.05)	5:25.02(5:33.59)	5:42.48(6:01.78)

## 飛 込 の 部

### 一 般 の 部

男子飛板飛込	1	土佐忠雄	早大
	2	山野外嗣夫	北陸軽金属
	3	金戸俊介	リッカーミシン
	4	田原和夫	日大
	5	岡田良平	〃
	6	伊藤勝	〃
	7	谷口博	早大
	8	藤本秀一	慶大
	9	長東悦朗	日大
	10	堂久八	〃
男子高飛込	1	金戸俊介	リッカーミシン
	2	山野外嗣夫	北陸軽金属
	3	岡田良平	日大
	4	土佐忠雄	早大
	5	谷口博	〃
	6	田原和夫	日大
	7	伊藤勝	〃
	8	堂久八	〃
	9	有光洋右	日大附高
	10	長東悦朗	日大
女子飛板飛込	1	馬淵鹿乃子	倉敷レーヨン
	2	角倉佐久子	日本生命
	3	渡辺久美子	リッカーミシン
	4	大崎恵子	日体大
	5	友江嘉代子	日本ダンロップ
女子高飛込	1	馬淵鹿乃子	倉敷レーヨン
	2	渡辺久美子	リッカーミシン
	3	友江嘉代子	日本ダンロップ
	4	石黒のぶよ	(株)大通
	5	角倉佐久子	日本生命

### 高 校 の 部

男子飛板飛込	1	坂手昭治	天理高
	2	山脇安夫	鉄道高
	3	小島潔	平沼高
	4	丸川忠夫	桜ヶ丘高
	5	谷口忠応	天理高
	6	入交毅	追手前高
	7	白井千一	興誠商高
	8	岡田米三	東邦高
	9	高島信行	都島工高
	10	吉田広三	桜ヶ丘高
男子高飛込	1	坂手昭治	天理高
	2	有光洋右	日大附高
	3	小島潔	平沼高
	4	丸川忠夫	桜ヶ丘高
	5	白井千一	興誠商高
	6	外山晴義	浜松商高
	7	毛塚正順	興誠商高
	8	入交毅	追手前高
	9	谷口忠応	天理高
	10	吉田広三	桜ヶ丘高
女子飛板飛込	1	藤江知栄子	藤村学園
	2	前田葉子	日大附桜ヶ丘高
	3	横浜静江	北陸学園
	4	宮田和子	日女大附高
	5	荻野正子	相愛学園
女子高飛込	1	宮田和子	日女大附高
	2	北村京子	浜松信愛高
	3	荻野正子	相愛学園
	4	浅井節子	岐阜商高
	5	横浜静江	北陸学園

# 水 球 の 部

## 全日本選抜代表チーム Water-Polo National Team Member

G・K	加藤峰男	(横河電機)
L・B	井上宏	(慶大)
R・B	横山隆	(中大)
H・B	竹内和也	(早大)
L・F	高木弘毅	(東京美装)
C・F	藤本重信	(B.S.タイヤ)
R・F	清水洋二	(慶大)
	田久保徹	(海上自衛隊)
	荒川八郎	(東京テアトル)
	青山礼三	(川島織物)
	食田矩偉	(安田生命)

## 日本高校選抜代表チーム Water-Polo High-School Team Member

G・K	金沢正紀	(鴨沂)
L・B	小林進一	( " )
R・B	井上彦次郎	( " )
H・B	山本怡	( " )
L・F	佐藤晴雄	( " )
C・F	坂本征也	(済々)
R・F	札幌均	(関西)
	山影武士	( " )
	山川功	(鴨沂)
	堀緑容	(済々)
	岡本克己	(関西)

# シ ン ク ロ の 部

スタント	1	島崎鈴子	T.S.S.C.
	2	鈴木佐智子	"
	3	佐藤セツ子	"
	4	車佐江子	浜寺
	5	斎藤中子	T.S.S.C.
	6	岡田一恵	浜寺
	7	柳内美佐子	"
	8	福田泰子	T.S.S.C.
	9	関口美代子	"
	10	山本朝江	"
ソロ	1	島崎鈴子	T.S.S.C.
	2	鈴木佐智子	"
	3	佐藤せつ子	"
	4	車佐江子	浜寺
	5	岡田一恵	"

デュエット	1	佐藤せつ子 鈴木佐智子	T.S.S.C.
	2	車佐江子 中居田鶴子	浜寺
	3	橋本正子 都甲明枝	"
	4	斎藤中子 福田泰子	T.S.S.C.
	5	山本幸江 須藤正子	"
チーム	1	佐藤, 斎藤, 島崎, 鈴木, 関口, 福田, 山本	T.S.S.C. Aチーム
	2	岡田, 車, 中居, 柳内, 橋本, 日野, 米谷	浜寺水練 Aチーム
	3	後藤, 郷上, 高橋, 高木, 道山, 見付	浜寺水練 Bチーム
	4	小林, 須藤, 角田, 林, 林	T.S.S.C. Bチーム
	5	中畑, 高島, 丸島, 斎藤, 上田, 市川	二階堂高校

## 昭和 37 年 度

# 全 国 学 童 水 泳 優 秀 記 録

	種 目	
(男 子)	50米 自由形	(女 子)
	50米 平 泳	50米 平 泳
	50米 背 泳	50米 背 泳

## 審 査 表 彰

- ◇ 本記録は8月1日に開催の「全国学童皆泳大会」から9月15日までに、各地で実施された水泳大会や記録会等の成績であります。
- ◇ 審査会は全国から集まった報告にもとづき、第1位より成績順に第50位までを優秀記録として入選者を決定しました。
- ◇ 表彰は各種目共第50位までに入選した全員を対象とし、賞品としてメダルを授与することにいたしました。

### 男子50m自由形

### 男子50m平泳

順位	時間	氏名	所属校
1	33.4	木村 武	(熊本・古町)
2	34.2	中村 英治	(東京・西原)
	34.2	高木 ひろし	(東京・府中八)
4	34.9	富岡 広人	(高知・新堀)
5	35.0	安里 則彦	(沖繩・城北)
6	35.1	宮城 宗男	(沖繩・糸満南)
7	35.4	辰巳 進一	(奈良・飛鳥)
8	35.8	横田 博夫	(高知・沙東)
9	35.9	河野 恭助	(熊本・古町)
	35.9	薦田 裕	(高知・第六)
11	36.1	吉田 泰憲	(広島・忠海乗)
12	36.2	本田 信一	(熊本・嘉島西)
	36.2	牧野 彰	(静岡・鷺津)
	36.2	西野 逸司	(広島・横浜)
15	36.4	豊国 利一	(奈良・野原)
16	36.5	森田 正行	(滋賀・沖島)
17	36.6	山口 幸敏	(熊本・古町)
	36.6	岩崎 文雄	(東京・本町)
	36.6	保木 本邦夫	(鳥取・八東)
20	36.8	松永 実	(山口・麦川)
21	37.0	大村 一生	(熊本・古町)
	37.0	五島 正信	(高知・旭)
	37.0	岩井 勝広	(東京・東糀谷)
	37.0	谷口 和雄	(静岡・森下)
25	37.0	木柑子 二郎	(熊本・嘉島東)
	37.2	片山 博治	(奈良・天理)
27	37.4	吉沢 太郎	(千葉・中央)
	37.4	白山 好二	(東京・新井)
29	37.5	宮崎 孝行	(熊本・中島)
	37.5	田中正 治生	(熊本・菊之池)
	37.5	宮田 朱生	(高知・新堀)
32	37.6	近藤 計夫	(山口・久保)
33	37.7	八尻 伸一	(鹿児島・龜山)
34	37.8	毛利 米親	(熊本・隈府)
	37.8	小川 茂実	(滋賀・沖之島)
	37.8	郡山 和郎	(鹿児島・盈進)
37	37.9	歙先 昭一	(熊本・嘉島西)
	37.9	松村 莊助	( " ・代陽)
39	38.0	大湾 朝史	(沖繩・糸満南)
	38.0	石崎 政春	(広島・名荷)
	38.0	仲山 学利	(鳥取・田後)
	38.0	居村 久雄	(石川・山島)
	38.0	杉村 智雄	(愛知・正色)
	38.0	田島 孝明	(熊本・山鹿)
	38.0	山口 祐一	( " ・代陽)
	38.0	田中 正博	(静岡・磐田南)
47	38.1	宮本 正善	(奈良・高田)
	38.1	大保 晴男	(熊本・碩台)
	38.1	大羅 本吉	(兵庫・西脇)
50	38.2	石神 修次	(静岡・新通)
	38.2	和田 善治	(熊本・大田郷)
	38.2	大橋 利幸	(静岡・東浜東)

順位	時間	氏名	所属校
1	41.0	野田 慶人	(鹿児島・鹿屋)
2	42.6	石川 英雄	(静岡・鷺津)
3	43.3	鈴木 修一	( " ・ " )
4	43.4	藤原 実	( " ・ " )
5	43.9	田中 節範	(鳥取・網代)
6	44.0	木下 覚	(愛知・矢田)
7	44.9	小幡 憲一	(東京・向台)
8	45.1	宮本 宮一	(広島・忠海東)
9	45.2	山田 致久	(静岡・磐田南)
	45.2	柰谷 一芳	( " ・舞坂)
	45.2	山本 信悟	( " ・新居)
	45.2	伊東 博幸	(高知・江口)
13	42.3	袴田 政	(静岡・田町)
14	45.4	鈴木 敏員	(静岡・中部)
15	45.6	中田 克司	(鳥取・八東)
	45.6	平沼 文男	(高知・昭和)
17	45.7	羽澄 美穂	(愛知・豊田)
	45.7	岡村 博	(熊本・古町)
	45.7	山口 祐一	( " ・代陽)
20	45.9	川西 博巳	(鳥取・八東)
	45.9	古川 博康	(滋賀・長葦)
22	46.0	森下 薫	(奈良・佐保)
23	46.2	堀田 光孝	(愛知・大磯)
	46.2	常包 芳樹	(東京・上原)
	46.2	江間 彰広	(静岡・舞坂)
26	46.4	安藤 彰	(東京・都南)
27	46.5	前田 明利	(静岡・新通)
	46.5	宮川 好実	(滋賀・逢坂)
	46.5	尾高 俊行	(静岡・北)
30	46.7	村重 俊司	(東京・東糀谷)
31	47.0	郡山 和郎	(鹿児島・盈進)
	47.0	白鳥 立美	(静岡・森下)
	47.0	桜井 民雄	(奈良・牧野)
	47.0	正木 広志	(兵庫・西脇)
35	47.2	伊藤 直行	(愛知・大反)
	47.2	時本 明雄	(兵庫・重春)
37	47.3	岩瀬 博明	(静岡・駒形)
	47.3	大石 高司	( " ・新通)
	47.3	広岡 幸雄	(奈良・五条)
	47.3	庄司 康二	(千葉・和田)
41	47.4	早川 耕一郎	( " ・白浜)
42	47.5	久保田 秀一	(東京・馬橋)
43	47.6	森岡 真大	(三重・富州原)
	47.6	能手 広吉	(愛知・瑞穂)
45	47.7	築地 正明	(静岡・一番町)
	47.7	荒井 正隆	(東京・渋谷)
47	47.9	山本 真三	( " ・大森一)
48	47.9	大石 昌三	(熊本・五福)
	47.9	伊藤 耕一	(東京・立会)
	47.9	横川 健一	(石川・山島)

## 男子50m背泳

順位	時間	氏名	所属校
1	41.0	宗城宗男	(沖繩・糸満南)
2	42.4	糸山直文	(熊本・山鹿)
3	43.2	中村共一	(静岡・鷺津)
4	45.4	牧野秀樹	( " ・ " )
5	45.6	山根鉄美	(鳥取・網代)
6	45.7	田中幸治	(熊本・古町)
7	45.8	恵美須定美	(鳥取・田後)
	45.8	秋山正弘	(静岡・駒形)
9	46.2	大川一美	(広島・忠海東)
10	46.4	小野田修	(静岡・千代田)
11	49.6	菅原一雄	( " ・ 鷺津)
12	46.7	豊田恭司	(熊本・山鹿)
	46.7	星野彰	(千葉・白浜)
14	47.0	栗原清隆	( " ・ 七浦)
15	47.1	山本保明	(熊本・五福)
	47.1	竹本啓司	( " ・ 健軍)
17	47.2	疋田明雄	(静岡・新居)
18	47.4	金本禎造	(広島・瀬戸田西)
19	47.7	杉山修司	(静岡・田町)
20	48.0	谷口平和	(熊本・大田郷)
21	48.1	横山誠石	(広島・横浜)
	48.1	福山純則	(鹿児島・龜山)
23	48.4	船橋孝樹	(愛知・上野)
24	48.5	脇本康志	(広島・名荷)
25	49.0	米村篤志	(鳥取・田後)
26	49.1	石松純一	(熊本・附属)
27	49.2	山崎宏	(鹿児島・盈進)
28	49.3	平光健	(愛知・米野)
29	49.4	的場幸雄	(熊本・附属)
	49.4	岡崎徳春	(愛知・飯田)
31	49.5	富田安俊	( " ・ 牧野)
32	49.8	中村哲雄	(熊本・大田郷)
33	50.0	正木広志	(兵庫・西脇)
	50.0	国吉悟	(沖繩・若狭)
35	50.1	尾崎立美	(愛知・豊田)
36	50.2	長谷川祐信	(静岡・芳川)
37	50.4	美和初男	( " ・ " )
38	50.5	加藤勉	(千葉・北条)
	50.5	杉田広	( " ・ 岩崎)
40	50.6	奥田秀実	(鹿児島・名瀬)
	50.6	倉場勝雄	(滋賀・晴嵐)
	50.6	太田誠	(静岡・新居)
43	50.7	相馬寿昭	(千葉・白浜)
	50.7	尾崎康秀	(東京・西一之江)
45	50.8	恵美允博	(鹿児島・奄美)
46	51.0	足立静男	(静岡・舞坂)
47	51.1	下村道夫	(石川・中村)
	51.1	中丸容一	(愛知・飯田)
	51.1	犬飼林	( " ・ 正色)
50	51.2	相沢秀一	(東京・馬橋)

## 女子50m自由形

順位	時間	氏名	所属校
1	35.3	藤井康子	(熊本・古町)
2	37.6	早川佳子	(愛知・豊田)
3	38.5	藤田照子	(石川・山島)
4	39.0	山出町子	(愛知・豊田)
5	39.2	土田孝子	(高知・新堀)
6	39.8	平岡俊子	( " ・ 江口)
7	39.9	野崎啓子	(愛知・正色)
8	40.0	本田由美子	(熊本・黒髪)
9	40.4	鶴田澄子	(愛知・瑞穂)
	40.4	佐藤八重	(高知・追手前)
11	40.9	山本恵美子	( " ・ 新堀)
12	41.0	西本恵美子	(熊本・大津)
13	41.2	丸尾順子	(鹿児島・菱川)
	41.2	岸田美恵子	(高知・新堀)
15	41.6	天辰三千子	(鹿児島・隈之城)
16	41.7	島田あや子	(熊本・古町)
17	41.8	鈴木佳代子	( " ・ " )
	41.8	宮本邦子	( " ・ 大田郷)
	41.8	岡本康江	(高知・追手前)
20	42.0	山本幸枝	(鹿児島・龜山)
	42.0	笠毛美代子	( " ・ 可愛)
	42.0	飯田幸子	(静岡・鷺津)
23	42.2	瀬森晶子	(滋賀・晴嵐)
24	42.3	飯沼秀子	(千葉・東)
25	42.6	戸塚栄子	(静岡・新通)
26	42.7	藤林礼子	(熊本・碩台)
27	42.8	冲野礼子	(広島・忠海東)
28	42.9	小竹けい子	(熊本・古町)
	42.9	高島富士子	(滋賀・長葦)
30	43.3	広田義子	(奈良・野原)
31	43.4	安方けさよ	(熊本・色見)
	43.4	北村佳津子	(奈良・五条)
	43.4	恒石道子	(高知・江陽)
34	43.6	米野加代子	(熊本・古町)
	43.6	岡林タカヨ	(高知・追手)
36	43.8	島田つや子	(熊本・古町)
37	43.9	手塚えり子	( " ・ " )
38	44.0	真梶教恵	(広島・高根)
39	44.1	河本裕子	(奈良・南宇智)
40	44.4	中村光江	(東京・二延山)
41	44.5	石原美佐子	(滋賀・膳所)
	44.5	東方知子	(愛知・豊田)
43	44.6	田中利子	(高知・江口)
44	44.7	奥津雅恵	(静岡・新道)
45	45.0	岡本栄子	(奈良・雑名生)
	45.0	尾崎みどり	(鳥取・八東)
	45.0	井坂広恵	(高知・江陽)
48	45.2	山本幸子	(東京・大杉)
49	45.4	中村朝子	(沖繩・若狭)
50	45.5	楠瀬雅江	(高知・長浜)

女子50m平泳

女子50m背泳

順位	時間	氏名	所属校
1	44.0	野末芳美	(静岡・鷲津)
2	46.6	田辺恵子	(滋賀・晴嵐)
3	46.8	中山勝恵	(鳥取・隼)
4	47.1	北川和子	(熊本・碩台)
5	47.5	塚原裕子	( "・黒髪)
6	47.6	菅野種子	(愛知・大反)
7	48.2	野口みどり	(滋賀・晴嵐)
8	48.3	西尾寿子	(鳥取・隼)
	48.3	望月米子	(静岡・鷲津)
10	49.0	宮崎静子	( "・横内)
11	49.2	秋田ひとみ	(鳥取・八東)
	49.2	畑孝子	(広島・瀬戸田西)
	49.2	中村朝子	(沖縄・若狭)
14	49.8	伊藤よしみ	(愛知・豊田)
	49.8	桑原田昌子	(鹿児島・龜山)
16	49.9	野間口みつ子	( "・可愛)
17	50.1	横山紀子	(東京・堀ノ内)
18	50.4	北村みちよ	(奈良・五条)
	50.4	佐藤加代子	(高知・新橋)
20	50.8	柴田喜代子	(愛知・米野)
21	51.1	宮川京子	( "・正色)
22	51.3	西垣慶子	(鳥取・隼)
	51.3	福田佐知子	(千葉・館山)
24	51.5	佐野みどり	(静岡・森下)
	51.5	今井かずる	(東京・馬橋)
	51.5	河原崎はま子	(静岡・舞坂)
27	51.6	前岡都	(熊本・附属)
28	51.8	池田糸子	(広島・瀬戸田)
29	51.9	益原武子	( "・高根)
30	52.0	森千恵子	(静岡・新居)
31	52.1	沖満美子	(鹿児島・流水)
	52.1	山口英代	(千葉・土浦)
33	52.2	酒井邦恵	(静岡・新通)
	52.2	我部貴美子	(沖縄・若狭)
35	52.4	木村容子	(奈良・野原)
36	52.7	渡辺和子	(熊本・五福)
	52.7	川島淳子	(東京・小山台)
38	52.8	鈴木美枝子	(千葉・忽戸)
39	53.0	杉山二三子	(静岡・新通)
	53.0	上原京子	(鹿児島・名瀬)
41	53.1	中川仲子	(広島・高根)
42	53.2	梶原佳代子	(愛知・野立)
43	53.5	中尾博子	(熊本・古町)
44	53.6	名取千恵子	( "・附属)
	53.6	原房栄子	(石川・山島)
46	53.8	原田てる子	(静岡・新通)
	53.8	今門順子	(鹿児島・鹿屋)
48	53.9	近藤のり子	(愛知・大磯)
	53.9	新藤文子	(千葉・七浦)
50	54.0	池田幸江子	(鹿児島・可愛)
	54.0	石神悦子	(奈良・郡山)

順位	時間	氏名	所属校
1	42.9	石川真由美	(静岡・鷲津)
2	43.0	野崎啓子	(愛知・正色)
3	44.2	小出町子	( "・豊田)
4	46.8	山田美和子	( "・牧野)
	46.8	瀬川よし江	(静岡・田町)
6	47.4	河原かなみ	(広島・瀬戸田)
7	47.7	久野和子	(愛知・豊田)
8	47.9	山本町子	( "・ " )
9	49.0	肱岡恭子	(熊本・附属)
10	49.6	伊奈芳子	(静岡・鷲津)
11	50.0	森田ひろ子	(鳥取・隼)
12	50.1	竹本美代子	(広島・横浜)
13	50.2	広田義子	(奈良・五条)
	50.2	篠原正子	(千葉・和田)
15	50.7	鹿野繁子	(鹿児島・鹿屋)
16	52.2	山田真美子	(静岡・新通)
17	52.7	稲飾洋子	(岩手・河井)
18	52.9	長谷川佳知子	(愛知・矢田)
19	53.6	栖木野史	(熊本・附属)
20	54.3	仙波とし	( "・古町)
21	54.4	小林一枝	(鳥取・網代)
22	54.5	吉田とき子	(静岡・新通)
	54.5	川口栄子	(熊本・古町)
24	54.8	鬼塚富美子	(鹿児島・横川)
	54.8	野元洋子	( "・鹿屋)
26	55.1	松下幸子	(静岡・駒形)
27	55.3	中道俊美	(広島・瀬戸田西)
	55.3	根角雅子	( "・高根)
29	55.4	山下淳子	(鹿児島・可愛)
30	55.5	森俊子	(愛知・牧野)
31	55.7	清水幸子	(鳥取・八東)
32	55.8	水野京子	(広島・中通)
33	56.5	北村佳津枝	(奈良・五条)
	56.5	山村なすみ	(鳥取・田後)
35	56.7	奥村扶美子	( "・網代)
36	56.9	森下祥恵	( "・八東)
37	57.2	中神文子	(静岡・新居)
	57.2	柴田あや子	( "・ " )
39	58.2	徳田照子	(石川・山島)
40	58.3	野田ちか子	(静岡・雄踏)
41	58.7	宮原まり子	(熊本・隈府)
42	58.8	吉田和子	(東京・金沢)
43	59.1	尾北富子	(鹿児島・鹿屋)
44	59.2	鶴田かず子	( "・盈進)
45	59.4	杉本数子	(愛知・米野)
46	59.8	中西やす子	(鹿児島・川内)
47	60.3	丸不静代	(石川・河井)
48	60.8	樋口愛子	(愛知・瑞穂)
49	61.2	小谷理恵	(千葉・白浜)
50	62.2	新藤まつ枝	( "・七浦)



# 記録からみた1962年度の世界水泳界

坂 本 宗 隆

ここ数年間世界水泳界は年毎に上昇を続けているが、特に隔年に飛躍する傾向がある。62年度は丁度その飛躍年度にあたっていることは前回（本誌143、144号P61）に記して置いたが、期待どおり見事な成長ぶりであり、15種目中の9種目の世界記録を更新し、成長率（表1参照）においても首位、10傑平均、30傑平均いづれも1%以上の向上である。

種目としては、個人メドレーとバタフライの上昇が著しい。個人メドレーはオリンピック種目となったので、各国ともに本腰をいれた結果であり、バタフライはドルフィン泳法の研究が実って、次第にクロールの域に近づきつつある。

次に、各国の勢力分布を例年のとおりの方法を以て点数化（表Ⅲ）し、これによって国際的な占有率（表Ⅴ）を計算してみた。今回は800自由形および400リレーも含めた全種目を対象とし、種目別の明細を掲げた。ただし国際クラスとみなされる30傑の方の明細はあまり煩雑となるので割愛した。

以上の結果62年度の特徴としては、

1. アメリカの横ばい
2. 豪州のカムバック
3. 西独をはじめとする欧州勢の躍進

**アメリカ**——アメリカ自体の成長率は僅かながらも向上はしているが、各国の躍進によって世界のレベルがあがったため、頭数の多いアメリカ陣がセリ落されて、占有率が目立って低下した。

**日本**——特種目の上昇はめざましいが、相変わらず自由形は不振。

**豪州**——ローズの超人的な活躍と新人群の擡頭によって日本と肩を並べる程度まで復調したが、背泳と平泳が力不足。

**ソ連**——特種目は有力で、殊に平泳は日米に充分拮抗する力をとっているが、自由形は年々衰微してメルボルン当時の勢はない。

**西独**——61年までの東独と入れ替って大きく飛躍したが、ヘッツ、クライン、キュッパースに続く層がまだ薄い。

**フランス、オランダ、スエーデン、イギリス**——これ等欧州各国は軒並みに躍進した。特にオランダの進出は女子が強く男子が弱かっただけに注目に値する。

女子は男子以上の成長（表Ⅱ）である。14種目中8種目の世界記録が更新されたが、中でもレイザーの100

自、ハウスの800自、1,500自とフィンランの個人メドレーの記録は抜群で光彩を放っている。

（表Ⅳ）中800、1,500自の長距離は国によって事情が異なるので、両種目の員数および得点数は合計して2で割ったものである。

**アメリカ**——続々と新人が現われ、ますます猛威を揮っているが、平泳のウィークポイントは解消していない。

**東独**——伝統とはいえ平泳の勢力はすさまじいが、あまりにも平泳にかたより過ぎている。自由形が貧弱。

**イギリス**——61年Bクラスに落ちたが、1年でカムバックしたのは見事。有望新人も輩出している。

**豪州、オランダ**——ともにベテランの凋落、引退等によって幾分後退した。これに替る新人は未だ現われていない。

**西独、カナダ**が進出したのと反対にハンガリー、スエーデンが後退した。殊にスエーデンの不振は大きい。

(表 I) 成 長 率 (男 子)

種 目	首 位		10傑平均		30傑平均	
	1962	前年比 %	1962	前年比 %	1962	前年比 %
100 自	54.3	△ 1.3	54.92	0.4	55.57	0.7
200 "	2:00.4	0	2:01.77	0.5	2:03.33	1.0
400 "	4:13.4	1.6	4:21.59	0.6	4:26.01	0.7
800 "	8:51.5	3.4	9:14.77	0.6	9:26.38	1.0
1500 "	17:15.7	0.6	17:36.63	0.4	17:56.20	1.0
100 平	1:08.2	△ 1.0	1:10.44	0.3	1:11.69	0.6
200 "	2:30.0	△ 0.3	2:33.67	0.9	2:36.79	0.6
100 パ	57.0	2.8	59.13	1.3	1:00.46	1.2
200 "	2:09.7	2.2	2:13.09	2.2	2:16.21	2.0
100 背	1:00.9	0.7	1:01.98	0.6	1:03.16	0.8
200 背	2:10.9	0.5	2:16.40	0.6	2:19.36	1.1
400 混	4:51.0	1.6	5:00.18	3.5	5:07.45	3.8
400 リ	3:42.5	2.5	3:44.62	3.1	3:47.82	
800 "	8:12.2	0.8	8:17.76	1.9	8:24.73	2.2
400 メリ	4:01.6	0.6	4:07.81	1.6	4:10.71	2.1
平 均		1.0		1.2		1.4

注: △印マイナス

(表 II) 成 長 率 (女 子)

種 目	首 位		10傑平均		20傑平均	
	1962	前年比	1962	前年比	1962	前年比
100 自	59.5	2.2	1:02.32	1.3	1:02.89	1.3
200 "	2:14.6	0.7	2:18.23	0.2	2:19.99	0.4
400 "	4:45.3	0.6	4:51.64	△ 0.1	4:55.14	0.6
800 "	9:51.6	2.0	10:20.56	1.7	10:28.84	2.4
1500 "	18:44.0	1.7	19:39.94	1.5	20:01.78	1.6
100 平	1:18.3	△ 0.1	1:20.15	1.1	1:20.99	1.0
200 "	2:49.6	△ 0.9	2:51.51	0.8	2:53.19	0.8
100 パ	1:07.3	1.3	1:08.94	0.9	1:09.70	1.7
200 "	2:30.7	1.4	2:35.87	2.0	2:39.63	2.4
100 背	1:09.9	0.9	1:10.64	1.1	1:11.29	1.5
200 背	2:31.6	1.1	1:34.09	2.0	2:35.91	2.1
400 混	5:21.9	3.9	5:30.26	3.4	5:35.98	4.0
400 リ	4:11.0	2.2	4:16.07	1.5	4:17.97	1.9
400 メリ	4:40.1	2.3	4:46.50	1.8	4:49.44	1.8
平 均		1.4		1.4		1.7

(表 III)

## 勢力分布表 (男子)

国名	種目	100自	200自	400自	800自	1500自	100平	200平	100バ	200バ	100背	200背	400混	400リ	800リ	400メリ	合計 員得 数点
		員得 数点	員得 数点	員得 数点	員得 数点	員得 数点	員得 数点	員得 数点	員得 数点	員得 数点	員得 数点	員得 数点	員得 数点	員得 数点	員得 数点	員得 数点	
アメリカ		⑧48	⑤32	③13	③18	③17	③15	②14	⑥33	④25	⑤36	④24	⑦34	①9	③13	⑦47	(64) 378
豪州			②13	③21	③19	③19	①2		①6	②15				②9	②12		⑱ 116
日本			①2	③15	③9	②10	③16	④21	①2	①4		②9	①7	①4	①8	(1.5)4.5	(24.5)111.5
ソ連						②15	③19		①2	②12	①6	①5	①2			(0.5)0.5	(11.5)61.5
西独		①2	①7	①6	①9	①7			①1	①4	①9	①9	①3				⑩ 57
フランス		①5									①2		①10	①4			④ 21
スエーデン													①5	①6			② 11
アルゼンティン									①10								① 10
東独											①1	①4				①3	③ 8
イタリー										①8							① 8
イギリス			①1											①6			② 7
中共							①7										① 7
オランダ									①1	①4							② 5
ハンガリー						①2						①3					② 5

(表 IV)

## 勢力分布表 (女子)

アメリカ		⑤28	⑦45	④34	⑨54	⑩55			⑦36	⑧47	④24	⑥33	⑥36	②17			②6	(60.5)360.5
東独		①1					⑤36	④22	①2		①6	①7		①1			②16	⑱ 91
オランダ				②6			①2	②7	①7		②17		②10	②12			①9	⑬ 70
イギリス		①6	②5	①4			②4	②13			①2	①4	①5	②9			③13	⑱ 65
豪州		②13	①5	②9	①1					②8	①5	①1		①10			①8	(11.5)59.5
西独							②13	②13									④	26
カナダ		①7							①10								①3	③ 26
日本											①1	①10						② 11
ハンガリー													①4	①4				② 8
スエーデン			①2											①2				② 4

注: 女子合計欄 (800自+1500自) ÷ 2

(表 V)

## 占有率 (男子)

国名	1962年度			1961年度		
	クラス	トップ級	国際級	クラス	トップ級	国際級
アメリカ	AA	45.8	36.5	AAA	63.5	44.6
日本	A	13.5	18.5	AA	11.2	19.8
豪州	A	14.1	11.4	A	7.7	8.0
ソ連	BB	7.5	6.3	A	7.3	8.1
西独	BB	6.9	4.4	B	1.3	2.3
東独	B	1.0	4.0	BB	1.8	4.3
フランス	B	2.5	2.8	C	0.1	1.1
オランダ	B	0.6	3.3	D		0.1
スエーデン	B	1.3	2.2	C	0.7	0.8
ハンガリー	B	0.6	2.8	B	0.6	1.9
イギリス	B	0.8	2.2	DD		0.8
イタリー	CC	1.0	0.8	DD		0.6
アルゼンティン	C	1.2	0.4	C	1.3	0.7

中	共	C	0.8	0.4	B	2.1	1.7
カ	ナ	C		0.7			
ユ	ー	C		0.6	D		0.2
ス	ペ	C		0.5	D		0.1
フ	ィン	C		0.3	DD		0.6
ポ	ー	C		0.3	D		0.2
ブ	ラ	DD		0.2	CC	1.4	0.8
チ	ェ	DD		0.1	C	0.1	1.1

(表 VI)

## 占有率 (女子)

国名	1962年度			1960年度		
	クラス	トップ級	国際級	クラス	トップ級	国際級
アメリカ	AA	50.4	44.8	AA	41.9	40.6
東独	A	12.7	11.7	A	14.1	11.5
イギリス	A	9.1	10.7	B	1.0	2.6
オランダ	A	9.8	8.9	A	12.9	12.2
豪州	A	8.3	8.3	A	11.7	9.9
西独	B	3.6	2.9	B	1.7	2.1
カナダ	B	2.8	2.5	C	1.1	1.0
日本	B	1.5	2.2	B	2.2	2.0
ハンガリー	B	1.1	2.7	B	2.5	4.1
スエーデン	B	0.6	2.5	BB	7.3	6.2
ソ連	C		1.1	CC	0.4	1.6
フランス	C		1.0	B	2.0	1.9
ニュージーランド	C		0.6	C	0.2	0.2
イタリア	C		0.2	C		1.2
南アフリカ	D		0	D		0

# 1962年度世界ランキング

(List of 1962 World Swimmers)

同記録のものについては、水路、水質および次位記録等を参照の上順位を附した。

年齢はできる限り調査した。同一選手でも競技会の時期によって異なる場合がある。(坂本)

世……………世界記録

S……………塩水コース

ラ……………途中計時

◎……………その国の最高記録

欧……………欧州記録

×……………ヤード種目

○……………自己最高記録

△……………自己対記録

## 男子 (Men)

### 100m 自由形

1	S. クラーク	⑱	(米)	◎	54.3
2	S. ジャックマン	⑳	(〃)	○	②54.6
3	R. マクドノオ	⑱	(〃)	○	54.6
4	E. スペンサー	⑱	(〃)	○	54.8
5	D. ショランダー	⑱	(〃)	○	54.8
6	A. ゴットヴァーレ	⑳	(仏)	◎欧	②55.0
7	G. イルマン		(米)	○	55.2
8	R. F. パドヴァン	⑳	(〃)	○	55.2
9	H.-J. クライン		(西ド)	◎	55.3
10	F. タウンSEND	⑱	(米)	○	②55.4
11	P. フェルプス	⑱	(豪)	○	×55.5
12	P.-O. リンドベルイ	㉒	(典)	△	55.5
13	R. クローン		(和)	◎	55.5
14	M. オースティン	⑱	(米)	○	55.5
15	M. ドス・サントス	㉓	(伯)		55.5
16	R. W. パウンド		(加)	◎	55.6
17	R. マクグレゴア	⑱	(英)	◎	S×55.6
18	G. ドバイ	㉕	(洪)	△	55.7
19	D. ディクソン	㉒	(豪)	○	×55.8
20	D. ライオンズ	⑱	(米)		55.8
21	T. ヘムプスティアード		(〃)	○	55.9
22	F. ヴィーガント	⑱	(東ド)	◎	56.1
23	I. プリヒン	⑱	(ソ)	◎	56.1
24	G. グロツパ	⑱	(仏)	○	③56.2
25	N. カービー	⑱	(米)	○	56.2
26	福井誠	㉑	(日)	○	×56.3
27	C. スタブレス	⑳	(豪)	○	×56.3
28	P. ドーク	⑮	(〃)	○	×56.3
29	V. コノブレフ	㉔	(ソ)	△	②56.3
30	石原勝記	㉔	(日)	○	②56.3

### 200m 自由形

1	J. ショランダー	⑱	(米)	◎	②2:00.4
---	-----------	---	-----	---	---------

2	M. ローズ	㉓	(豪)	◎	2:00.4
3	R. サアリ	⑱	(米)	○	2:00.4
4	G. ヘッツ	⑱	(西ド)	○	2:01.7
5	E. タウンSEND	⑱	(米)	○	②2:02.0
6	R. マクドノオ	⑱	(〃)	○	2:02.1
7	J. コンラツズ	⑱	(豪)		2:02.1
8	N. カービー	⑱	(米)	○	2:02.4
9	山中毅	㉓	(日)		2:02.5
10	I. ブラック	⑳	(英)	◎	×2:02.6
11	R. ウィンドル	⑱	(豪)	○	×2:02.9
12	福井誠	㉑	(日)		2:02.9
13	W. ストロウト	⑮	(米)	○	2:03.1
14	藤本達夫	㉒	(日)		2:03.2
15	P. シンツ		(米)		2:03.7
16	D. ライオンズ	⑱	(〃)	○	2:03.8
17	T. ストラーン	⑱	(豪)	○	×2:03.9
18	D. ディクソン	㉑	(〃)	○	×2:03.9
19	M. スヴェンソン		(典)	◎	2:04.2
20	J. K. ボンテクー	⑱	(和)	◎	2:04.3
21	S. ジャックマン	⑳	(米)	○	2:04.3
22	F. ヴィーガント	⑱	(東ド)	◎	2:04.4
23	A. ウッド		(豪)	○	×2:04.5
24	P. ドーク	⑮	(〃)	○	×2:04.6
25	岡部幸明	㉑	(日)	○	2:04.6
26	G. イルマン		(米)	○	2:04.6
27	G. ドバイ	㉕	(洪)	◎	2:04.7
28	後藤忠治	⑳	(日)	○	2:04.8
29	G. グロツパ	⑱	(仏)	◎	2:04.9
30	C. オギルビー		(米)	○	2:04.9

### 400m 自由形

1	M. ローズ	㉓	(豪)	◎世	4:13.4
2	山中毅	㉓	(日)		4:19.5
3	D. ショランダー	⑱	(米)	○	4:19.6
4	A. ウッド		(豪)	○	×4:22.5
5	G. ヘッツ	⑳	(西ド)	◎	4:22.5
6	福井誠	㉑	(日)	○	4:22.8
7	R. ウィンドル		(豪)	○	×4:23.1

8	A. ソマーズ <sup>21</sup>	(米)		4:23.2
9	R. サアリ <sup>17</sup>	(〃)	○	4:24.2
10	藤本達夫 <sup>21</sup>	(日)	○	×4:25.1
11	J. コンラッズ <sup>19</sup>	(豪)		4:25.1
12	H. ローゼンダール <sup>17</sup>	(典)	◎	4:25.6
13	J. K. ボンテクー <sup>19</sup>	(和)	◎	4:25.6
14	P. シンツ	(米)		4:26.4
15	R. アレン <sup>18</sup>	(〃)	○	4:26.7
16	F. ヴィーガント <sup>19</sup>	(東ド)	◎	4:26.8
17	N. カービー <sup>17</sup>	(米)		4:26.8
18	W. ファーレー <sup>17</sup>	(〃)	○	4:28.0
19	J. ピックク <sup>15</sup>	(豪)	○	×4:28.6
20	T. タウンSEND <sup>18</sup>	(米)	○	4:28.6
21	R. フェーガン <sup>15</sup>	(豪)	○	×4:28.7
22	藤島祥三 <sup>17</sup>	(日)	○	4:28.7
23	W. シュロウト <sup>15</sup>	(米)	○	4:29.3
24	D. アブラムソン <sup>18</sup>	(〃)	○	4:29.4
25	R. ロス <sup>14</sup>	(〃)	○	4:29.5
26	G. オルランド <sup>17</sup>	(伊)	◎	4:29.9
27	J. カトナ <sup>21</sup>	(洪)		4:30.0
28	吉無田春男 <sup>22</sup>	(日)	○	4:30.2
29	I. ブラック <sup>20</sup>	(英)	S	×4:30.2
30	S. レリッチ <sup>17</sup>	(米)		4:30.4

### 800m 自由形

1	M. ローズ <sup>23</sup>	(豪)	◎世	8:51.5
2	G. ヘッツ <sup>19</sup>	(西ド)	◎	9:08.0
3	R. サアリ <sup>17</sup>	(米)	ラ	9:10.4
4	R. ウィンドル <sup>16</sup>	(豪)	○	×9:13.2
5	D. ショランダール <sup>16</sup>	(米)	○	9:19.4
6	藤本達夫 <sup>21</sup>	(日)	○	9:20.6
7	W. ファーレー <sup>17</sup>	(米)	○ラ	8:21.1
8	佐々木末昭 <sup>19</sup>	(日)	○	9:21.1
9	A. ウッド <sup>18</sup>	(豪)		9:21.1
10	山中毅 <sup>23</sup>	(日)	ラ	9:21.3
11	A. ソマーズ <sup>21</sup>	(米)	ラ	9:22.6
12	J. カトナ <sup>21</sup>	(洪)	ラ	9:25.7
13	R. キャムピオン <sup>21</sup>	(英)	ラ	9:29.0
14	M. トーレス	(西)	◎ラ	9:29.7
15	K. ウエッブ <sup>16</sup>	(米)	○ラ	9:29.7
16	V. ログシッチェ	(ユーゴ)	○ラ	9:30.3
17	松木登八郎 <sup>20</sup>	(日)	ラ	9:30.5
18	R. フェーガン <sup>15</sup>	(豪)	○	×9:31.0
19	福島滋雄 <sup>19</sup>	(日)	○	9:31.4
20	M. ウォール <sup>16</sup>	(米)	ラ	9:32.1

### 1500m 自由形

1	M. ローズ <sup>23</sup>	(豪)	○	17:15.7
---	----------------------	-----	---	---------

2	山中毅 <sup>23</sup>	(日)		17:26.6
3	R. サアリ <sup>17</sup>	(米)		17:27.3
4	G. ヘッツ <sup>20</sup>	(西ド)	◎欧	17:31.7
5	A. ウッド	(豪)	○	×17:33.0
6	A. ソマーズ <sup>21</sup>	(米)		17:40.4
7	W. ファーレー <sup>17</sup>	(〃)	○	17:44.4
8	R. ウィンドル <sup>17</sup>	(豪)		×17:44.5
9	J. カトナ <sup>21</sup>	(洪)		17:49.5
10	佐々木末昭 <sup>19</sup>	(日)	○	17:53.2
11	M. トーレス	(西)	◎	17:55.6
12	K. ウエッブ <sup>16</sup>	(米)	○	17:58.2
13	R. フェーガン <sup>15</sup>	(豪)	○	×17:58.4
14	R. キャムピオン <sup>21</sup>	(英)		17:59.8
15	D. ショランダール <sup>16</sup>	(米)	○	18:00.9
16	J. ピックク <sup>15</sup>	(豪)	○	×18:01.0
17	藤島祥三 <sup>17</sup>	(日)	○	18:02.2
18	R. リング <sup>14</sup>	(豪)	○	×18:03.0
19	M. ウォール <sup>15</sup>	(米)		18:04.1
20	S. ギルクリスト	(加)	◎	×18:04.6
21	V. ログシッチェ	(ユーゴ)	◎	18:05.6
22	J. K. ボンテクー <sup>19</sup>	(和)	◎	18:06.1
23	G. ヴァーホーヴェン	(米)	○	18:07.3
24	H. ローゼンダール <sup>17</sup>	(典)	◎	18:10.2
25	R. アレン <sup>18</sup>	(米)	○	18:11.4
26	藤本達夫 <sup>21</sup>	(日)	○	×18:12.3
27	J. ケネディー	(英)	○	18:12.7
28	松木登八郎 <sup>20</sup>	(日)		18:14.5
29	庄司敏夫 <sup>21</sup>	(〃)	○	18:15.8
30	G. オルランド <sup>17</sup>	(伊)	◎	18:16.0

### 100m 平泳

1	C. ジャストレムスキー <sup>21</sup>	(米)		1:08.2
2	G. プロコペンコ <sup>25</sup>	(ソ)	◎欧	1:09.8
3	松本健次郎 <sup>18</sup>	(日)	◎	1:09.8
4	莫国雄	(中共)	◎	1:10.0
5	L. コレスニコフ <sup>25</sup>	(ソ)	○	1:10.7
6	重松盛人 <sup>19</sup>	(日)	○	×1:11.0
7	K. ナカソネ <sup>21</sup>	(米)	○	1:11.1
8	石川健二 <sup>16</sup>	(日)	○	1:11.2
9	I. オブライエン <sup>15</sup>	(豪)	◎	×1:11.3
10	B. クレイグ <sup>16</sup>	(米)	○	1:11.3
11	E. ヘンニンガー	(東ド)	△	1:11.6
12	T. トレセウエー	(米)	○	1:11.7
13	敷石義秋 <sup>20</sup>	(日)	○	◎1:11.8
14	G. グリーソン	(米)	○	1:11.9
15	中川清 <sup>22</sup>	(日)		×1:12.0
16	中野勇治 <sup>22</sup>	(〃)	○	◎1:12.1
17	W. メンソニデス	(和)	◎	1:12.1

18	W. アンダーソン	(米)	○	1:12.3
19	H. ムラゼック	(西ド)	◎	1:12.3
20	和 気 統	⑳	(日) ○	1:12.4

### 200m 平 泳

1	C. ジャストレムスキー	㉑	(米)	2:30.0
2	G. プロコペンコ	㉔	(ソ) ○	2:32.8
3	I. カレトニコフ	㉒	(ソ) ◎欧	2:32.8
4	敷 石 義 秋	㉒	(日) ○	2:33.4
5	重 松 盛 人	⑲	(ソ) ◎ S	×2:33.4
6	松 本 健 次 郎	⑲	(ソ) ○	2:33.5
7	K. ナカソネ	㉑	(米) ○	2:34.7
8	和 気 統	㉒	(日) ○	2:35.2
9	I. コレスニコフ	㉔	(ソ) ○	2:35.4
10	R. ファン・エンペル	㉒	(和) ◎	2:35.5
11	石 川 健 二	⑱	(日) ○	2:36.2
12	I. オブライエン	⑱	(豪) ○	×2:36.8
13	山 南 宏 一	⑰	(日) ○	2:37.2
14	中 川 清	㉑	(ソ)	2:37.3
15	T. ステックルス	㉒	(米) ○	2:37.3
16	Y. フニコフ	㉑	(ソ) ○	2:37.3
17	W. メンソニデス		(和) ○	2:37.5
18	E. ヘンニンガー		(東ド)	2:37.6
19	H. ムラゼック		(西ド) ◎	2:38.2
20	野々村 嘉 昭	㉑	(日) ○	2:38.4
21	G. トレムワン	⑰	(米)	②2:38.9
22	M. スネトコフ	㉓	(ソ) ○	2:38.9
23	P. アンダーソン		(米) ○	2:39.0
24	V. セミデトノフ	⑲	(ソ) ○	2:39.1
25	T. トレセウエー	⑰	(米) ○	2:39.3
26	A. ヤレメンコ	㉑	(ソ) ○	2:39.4
27	M. ファラフォノフ	㉔	(ソ) ○	2:38.5
28	J. ローズ		(西ド) ○	2:39.6
29	F. レンケイ	⑰	(洪) ◎	2:39.7
30	A. キールブシーウィツ		(波) ◎	2:39.7

### 100m バタフライ

1	L. A. ニコラオ	⑱	(班) ◎世	S 57.0
2	E. スペンサー	⑱	(米) ○	58.9
3	F. シュミット	⑱	(ソ)	58.9
4	L. シュルホフ	⑲	(ソ) ○	59.1
5	K. ベリー	⑰	(豪) ◎	×59.4
6	R. マクドノオ	⑲	(米)	59.5
7	J. ジスクット		(和) ◎	59.5
8	P. ライカー		(米) ○	59.6
9	中 島 功	㉑	(日) ◎	59.7
10	J. サトオ	⑰	(米) ○	59.7
11	W. リチャードスン		(ソ) ○	59.8
12	J. グルリッヒ	⑲	(洪) ◎	1:00.2

13	C. ロビ	⑱	(米) ○	1:00.4
14	N. クリッシュ	⑱	(ユーゴ) ◎	1:00.5
15	佐 藤 好 助	㉒	(日) ○	1:00.6
16	E. レイトマン		(米) ○	1:00.8
17	D. ショランダー	⑱	(ソ) ○	1:01.0
18	岩 本 光 司	㉒	(日) ○	②1:01.1
19	井 筒 賢 造	㉑	(ソ) ○	1:01.2
20	増 永 文 昭	㉓	(ソ) ○	1:01.2

### 200m バタフライ

1	K. ベリー	⑰	(豪) ◎世	×2:09.7
2	C. ロビ	⑱	(米) ◎	2:10.8
3	F. デンネルライン	㉔	(伊) ◎欧	2:12.6
4	L. シュルホフ	⑲	(米) ○	2:13.0
5	F. シュミット	⑱	(ソ) ○	2:13.5
6	N. ヘイズ		(豪) ○	×2:13.8
7	佐 藤 好 助	⑲	(日) ◎	2:13.8
8	P. ライカー		(米) ○	2:14.0
9	V. クズミン	㉑	(ソ) ◎	2:14.2
10	G. ヘッツ	⑲	(西ド) ◎	2:15.5
11	B. ジェンキンス	⑲	(英) ◎	2:15.6
12	T. ステックルス	㉒	(米) ○	2:16.0
13	井 筒 賢 造	㉑	(日) ○	2:16.2
14	増 永 文 昭	㉓	(ソ) ○	2:16.4
15	M. トロイ	㉑	(米)	2:16.5
16	W. リチャードスン		(ソ) ○	2:16.9
17	山 中 毅	㉓	(日) ○	2:17.0
18	吉 無 田 春 男	㉒	(ソ) △ S	×2:17.4
19	中 島 功	㉑	(ソ) ○	②2:17.6
20	上 田 紀 夫	㉑	(ソ) ○	2:18.0
21	J. サトオ	⑰	(米) ○	2:18.0
22	W. ジーベル	㉔	(東ド) ◎	2:18.0
23	K. ウエップ	⑱	(米) ○	×2:18.6
24	三 好 恭 弘	㉑	(日) ○	2:18.6
25	B. ヒル		(豪) ○	×2:18.7
26	岩 本 光 司	㉒	(日) ○	2:18.8
27	田 中 英 雄	⑲	(ソ) ○	2:19.2
28	A. ラストレリ	⑰	(伊) ○	2:19.2
29	R. ベネット	⑱	(米) ○	2:19.2
30	青 木 洋 一	㉑	(日) ○	2:19.4

### 100m 背 泳

1	T. ストック	㉒	(米) ◎世	1:00.9
2	R. ベネット	⑱	(ソ) △	1:01.3
3	J. グラーフ	㉒	(ソ)	1:01.8
4	L. パルビエル	㉔	(ソ) △	1:02.1
5	E. パーチェ		(米)	1:02.1
6	V. シーマル	㉑	(ソ) ○	1:02.2
7	E. J. キュッパース		(西ド) ◎	1:02.2

8	P. ハ マ ー	(米) ○	1:02.3	2	G. ヘ ッ ツ	⑱ (西ド) ◎欧	4:53.8
9	R. ク リ ス ト フ	⑳ (仏)	1:02.4	3	R. サ ア リ	⑳ (米) ○	4:59.0
10	W. ワ グ ナ ー	⑳ (東ド) ○	1:02.5	4	福 島 滋 雄	⑱ (日) ◎	5:00.2
11	J. チ カ ニ ー	⑱ (洪) ◎	1:02.5	5	W. ア ト レ ー	⑱ (米) ○	5:00.4
12	J. デ ィ ー チェ	⑳ (東ド) ○	1:02.8	6	G. ア ン ド ロ ー ソ フ	㉓ (ソ) ◎	5:01.3
13	J. ウ イ ー テ リ ン グ	(和) ◎	1:03.1	7	C. ガ ン ト ナ ー	⑱ (米) ○	5:01.5
14	C. ラ フ ィ	⑱ (仏) ○	1:03.1	8	C. ロ ビ ー	⑱ (ソ) ○	5:04.6
15	福 島 滋 雄	⑱ (日) ◎	×1:03.2	9	K. ウ エ ッ プ	⑱ (ソ) ○	5:04.7
16	R. マ ッ ギ ー	⑱ (米) ○	1:03.3	10	R. ロ ス	⑭ (ソ) ○	5:05.3
17	R. ゲ ッ チェ	⑱ (ソ) ○	1:03.3	11	J. シ ス ク ッ ト	(和) ◎	5:05.5
18	渡 辺 和 夫	⑳ (日) ○	1:03.4	12	J. バ ッ ハ マ ン	⑳ (東ド) ◎	5:05.9
19	T. マ ン	(米)	1:03.4	13	B. ニ キ ー テ ィ ン	㉔ (ソ) ○	5:06.9
20	G. サ イ ク ス	㉔ (英)	1:03.5	14	C. リ チ ャ ー ズ	⑱ (米) ○	5:08.0

### 200m 背 泳

1	T. ス ト ッ ク	⑳ (米) ◎世	2:10.9	17	D. シ ョ ラ ン ダ ー	⑱ (米) ○	5:10.5
2	E.-J. キ ュ ッ パ ー ス	(西ド) ◎	2:13.4	18	C. ジャ ス ト レ ム ス キ ー	㉔ (ソ) ○	②5:10.7
3	福 島 滋 雄	⑱ (日) ◎	×2:16.1	19	F. デ ン ネ ル ラ イ ン	㉔ (伊) ◎	5:11.2
4	P. ハ マ ー	(米) ○	2:16.5	20	H. ヴ ェ ー ト ラ ン タ	(芬) ◎	5:11.6
5	L. バ ル ビ エ ル	㉔ (ソ)	2:16.6	21	J. カ ト ナ	㉔ (洪) ◎	5:11.8
6	E. バ ー チェ	(米)	2:16.9	22	H. ト イ ボ ー ネ ン	(芬) ○	5:11.9
7	W. ワ グ ナ ー	⑳ (東ド) ○	2:17.4	23	B. ガ ヴ リ ロ フ	⑱ (ソ) ○	5:12.1
8	J. チ カ ニ ー	⑱ (洪) ◎	2:18.3	24	J. ケ ル ソ	(加) ◎	×5:13.0
9	J. グ ラ ー フ	⑳ (米)	2:18.9	25	G. ト レ ム ワ ン	⑱ (米)	5:13.2
10	伊 藤 圭 祐	⑱ (日) ○	2:19.0	26	I. ゴ ム ボ ス	㉔ (洪) ○	5:13.5
11	W. ア ト レ ー	⑱ (米) ○	2:19.2	27	J. ポ ー タ ー	(米) ○	5:13.9
12	R. ゲ ッ チェ	⑱ (ソ)	2:19.2	28	T. タ シ ュ ニ ッ ク	(ソ) ○	S 5:14.2
13	J. ウ イ ー テ リ ン グ	(和) ◎	2:19.5	29	片 岡 輝 男	㉔ (日) ○	5:14.4
14	富 田 一 雄	㉔ (日) ○	2:20.0	30	V. ス ト ル ヤ ノ フ	㉔ (ソ)	5:14.6
15	R. ベ ネ ッ ト	⑱ (米) ○	2:20.0	400m リ レ ー			
16	C. ラ フ ィ	⑱ (仏) ◎	2:20.1	1	フ ラ ン ス	◎世	3:42.5
17	B-O. アル ム ステ ッ ト	⑳ (典) ◎	2:20.2	(ゴットヴァーレ, グロッパ, キュルティレ, クリストフ)			
18	J. シ ス ク ッ ト	(和) ○	2:20.7	2	ア メ リ カ		3:42.9
19	J. キ ャ ロ ル	⑳ (豪)	×2:20.9	(スペンサー, シュルホフ, ガントナー, アトレー)			
20	A. フィ ン グ ル ト ン	(ソ) ○	×2:21.0	3	豪 洲		×3:43.9
21	R. ク リ ス ト フ	⑳ (仏) △	2:21.0	(フェルプス, ローズ, ドーク, ディクソン)			
22	T. ス テ ィ ッ ク ル ス	⑱ (米)	2:21.0	4	ロ ス A C (米豪混合)		3:44.3
23	V. マ ザ ノ フ	⑱ (ソ) ○	2:21.1	(コンラッズ, ハウス, コーフマン, ローズ)			
24	A. ワ ー ナ ー	(波) ◎	2:21.2	5	イ ギ リ ス		3:44.7
25	G. サ イ ク ス	㉔ (英) ◎	S×2:21.6	(クラーク, ケンドリュ, マーティン・ダイ, マクグレゴア)			
26	大 隅 潔	⑳ (日) ○	2:21.9	6	ス エ ー デ ン		3:45.0
27	中 原 紀	⑱ (ソ) ○	2:22.0	(リンドベルイ, スペンソン, ルンディン, ノルドワール)			
28	H. デ プ タ	(波) ○	2:22.0	7	日 本		
29	R. ク ン ツェ	(東ド) ○	②2:22.1	(藤本, 石原, 山中, 福井)			
30	角 間 三 雄	⑱ (日) ○	2:22.1				3:45.1

### 400m 個人メドレー

1	T. ス テ ィ ッ ク ル ス	⑱ (米) ◎世	×4:51.0
---	------------------	----------	---------



8	西 ド イ ツ	3:45.5	ジュルホフ, ジャックマン)	
	(ヤコブセン, ハヴァーカンブ, ヘッツ, クライン)			
9	ソ 連	3:46.1	ジュルホフ, マグドノオ)	
	(モーレフ, プリヒン, セムチェンコフ, ルズコウスキー)			
10	豪 洲	3:46.2	(渡辺, 松本, 中島, 福井)	
	(フェルプス, ポッツ, ストラーン, ディクソン)			
800m リレー				
1	サンタ・クララA (米)	8:12.2	(ストック, ジャストレムスキー ジュルホフ, シンツ)	
	(タウンセンド, ウオール, クラーク, ショランダー)			
2	豪 洲	×8:13.4	(シーマル, コレスニコフ, クズミン, コノブレフ)	
	(ローズ, ウッド, ストラーン, ウィンドル)			
3	日 本	8:15.1	早 大(日)	4:10.3
	(山中, 福井, 藤本, 岡部)		(伊藤, 松本, 岩本, 岡部)	
4	ロ ス A C (米豪混合)	8:16.0	日 大(日)	4:10.3
	(ファーレー, ウィンターズ, コンラッツ, ローズ)		(福島, 敷石, 中島, 後藤)	
5	ス エ ー デ ン	8:18.4		
	(スヴェンソン, ベングトソン, ローゼンダー, リンドベルイ)			
6	サンタ・クララA (米豪混合)	8:18.8		
	(スヴァント, タウンセンド, クラーク, ショランダー)			
7	フ ラ ン ス	8:20.4		
	(グロッパ, ゴットヴァーレ, キュルティレ, クリストフ)			
8	豪 洲 選 抜	×8:21.0		
	(ウィンドル, ドーク, ウッド, ローズ)			
9	ロ ス A C (米)	8:21.1		
10	インディアナポリスA (米)	8:21.2		
	(タウンセンド, アレン, ソマーズ, シンツ)			

## 女 子 (Women)

### 100m 自由形

1	D. フレイザー <sup>24</sup> (豪)	世	×59.5
2	R. A. ジョンスン <sup>16</sup> (米)		②1:02.2
3	S. ストウダー <sup>13</sup> (〃)		1:02.3
4	M. ステュワート <sup>16</sup> (加)		1:02.4
5	D. ウイルキンソン <sup>18</sup> (英)	S	×1:02.4
6	D. デ・ヴァロナ <sup>15</sup> (米)		1:02.5
7	T. スティックルス <sup>16</sup> (〃)		1:02.6
8	R. ソ ー ン <sup>16</sup> (豪)		×1:03.0
9	S. ド ー ル <sup>17</sup> (米)		1:03.0
10	H. ペヒスタイン <sup>18</sup> (東ド)		1:03.3
11	I. ティグラール <sup>16</sup> (和)		1:03.3
12	C. ウ ッ ド <sup>16</sup> (米)		1:03.3
13	E. ジョンスン (〃)		1:03.3
14	K. タカッチ <sup>20</sup> (洪)		1:03.4
15	C. フェリス <sup>17</sup> (米)		1:03.5
16	P. サ イ ニ <sup>16</sup> (伊)		1:03.5
17	A.-C. ハグベルイ <sup>14</sup> (典)		1:03.5
18	E. テルプストラ (和)		②1:03.6
19	M. ランドール <sup>14</sup> (米)		1:03.6
20	M. フランク <sup>19</sup> (洪)		1:03.6
29	佐 藤 喜 子 <sup>24</sup> (日)		1:04.2

200m 自由形

1	C. ハウス	⑩	(米)	2:14.6
2	R. A. ジョンスン	⑩	(〃)	2:15.7
3	T. スティックルス	⑩	(〃)	2:16.0
4	S. ドーナル	⑰	(〃)	2:16.4
5	S. フィネラン	⑩	(〃)	2:18.8
6	I. コンラッツ	⑰	(豪)	S×2:19.1
7	S. ストウダー	⑬	(米)	2:19.6
8	E. C. ロング	⑩	(英)	S×2:20.6
9	L. アモス	⑩	(〃)	S×2:20.6
10	L. ワトソン	⑩	(米)	2:20.9
13	佐藤喜子	⑳	(日)	2:21.4

400m 自由形

1	C. ハウス	⑩	(米)	4:45.3
2	R. A. ジョンスン	⑩	(〃)	4:45.4
3	S. フィネラン	⑩	(〃)	4:50.9
4	T. スティックルス	⑩	(〃)	4:51.1
5	D. フレイザー	㉕	(豪)	×4:51.4
6	A. ラステリー	⑩	(和)	4:52.4
7	E. C. ロング	⑩	(英)	S×4:53.7
8	I. コンラッツ	⑰	(豪)	×4:55.0
9	M. ライランデル	⑮	(典)	4:55.5
10	I. ティゲラル	⑩	(和)	4:55.7
11	M. ラメノフスキー	⑮	(米)	4:56.9
12	E. リュングレン	⑭	(典)	4:58.1
13	G. アムプローズ	⑬	(米)	4:58.3
14	G. デュエンケル	(〃)	(〃)	4:58.3
15	D. ノートン	(〃)	(〃)	4:58.5
16	R. エヴァラス	⑰	(豪)	×4:58.7
17	S. マイヤーズ	⑩	(米)	S×4:58.9
18	A. ロンスブロー	㉑	(英)	S×4:59.3
19	L. チェムバース	(米)	(米)	4:59.6
20	S. マーストン	(〃)	(〃)	4:59.8
25	木村トヨ子	⑩	(日)	5:01.8
29	早川一枝	⑮	(〃)	5:02.6

800m 自由形

1	C. ハウス	⑩	(米)	◎世	9:51.6
2	S. フィネラン	⑩	(〃)		10:01.1
3	G. アムプローズ	⑬	(〃)	ラ	10:16.7
4	L. チェムバース	(〃)	(〃)	ラ	10:22.4
5	S. マーストン	(〃)	(〃)	ラ	10:24.5
6	L. ワトソン	⑩	(〃)		10:29.2
7	J. ハロック	⑮	(〃)	ラ	10:29.3
8	M. ブランデー	(〃)	(〃)	ラ	10:30.0
9	C. ファーグスン	⑭	(〃)	ラ	10:30.4

10	J. ペイン	⑮	(豪)	10:30.4
12	早川一枝	⑮	(日)	10:33.2

1500m 自由形

1	C. ハウス	⑩	(米)	18:44.0
2	S. フィネラン	⑩	(〃)	19:11.9
3	G. アムプローズ	⑬	(〃)	19:37.5
4	L. チェムバース	(〃)	(〃)	19:47.0
5	J. ハロック	⑮	(〃)	19:48.5
6	L. ワトソン	⑩	(〃)	19:52.1
7	S. マーストン	(〃)	(〃)	19:52.4
8	S. マイヤーズ	⑩	(〃)	19:54.0
9	C. ファーグスン	⑭	(〃)	19:55.9
10	M. ブランデー	(〃)	(〃)	19:56.1

100m 平泳

1	B. ゲベル	⑰	(東ド)	1:18.3
2	U. キューパー	㉕	(〃)	1:18.3
3	K. バイエール	㉑	(〃)	×1:19.2
4	W. ウルセルマン	⑳	(西ド)	1:20.2
5	I. フェーエルスタック	(〃)	(〃)	1:20.3
6	H. ブランク	(東ド)	(東ド)	1:20.8
7	S. ドリュース	⑰	(〃)	1:20.9
8	D. フレイザー	(英)	(英)	S×1:21.0
9	K. ビモルト	⑰	(和)	1:21.2
10	A. ロンスブロー	㉑	(英)	×1:21.3

200m 平泳

1	A. ロンスブロー	⑳	(英)	2:49.6
2	U. キューパー	㉕	(東ド)	2:50.2
3	W. ウルセルマン	⑳	(西ド)	2:50.5
4	K. バイエール	㉑	(東ド)	2:50.6
5	K. ビモルト	⑰	(和)	◎2:51.2
6	I. フェーエルスタック	(西ド)	(西ド)	2:52.0
7	B. ゲベル	⑰	(東ド)	2:52.0
8	J. エンフィールド	⑭	(英)	2:52.8
9	B. グリンマー	(東ド)	(東ド)	2:53.1
10	B. フェーゲルス	(和)	(和)	2:53.1
11	M. ホフマン	(西ド)	(西ド)	2:53.4
12	H. ブランク	(東ド)	(東ド)	2:53.5
13	K. エゴロワ	㉖	(ソ)	2:54.6
14	R. クローン	(和)	(和)	2:54.6
15	D. フレイザー	(英)	(英)	S×2:55.0
16	V. ハッドン	⑰	(新西)	×2:55.2
17	M. ピアラ	(仏)	(仏)	2:55.2
18	K. キラーマン	㉓	(洪)	2:55.3
19	M. リュイグロック	(豪)	(豪)	×2:55.5
20	A. リチャードスン	⑭	(米)	2:55.5

### 100m バタフライ

1	M. スチュワート ⑬	(加)	◎世	×1:07.3
2	S. ドーブル ⑰	(米)		1:07.8
3	K. エリス ⑮	(〃)		1:08.4
4	A. コック	(和)		1:09.0
5	M. テムブルトン ⑮	(米)		1:09.2
6	C. ウッド ⑯	(〃)		1:09.2
7	D. デ・ヴァロナ ⑮	(〃)		1:09.2
8	S. ストウダー	(〃)		1:09.5
9	U. ノアック ⑱	(東ド)		1:09.8
10	L. リンドグレン	(米)		1:10.0
11	K. ウォーレー	(〃)		1:10.0
12	S. ピット ⑭	(〃)		1:10.0
13	K. ステンバック ⑯	(典)		1:10.1
14	A. マッキンタイア	(米)		1:10.3
15	M. ホームスケルク ⑰	(和)		1:10.3
16	M. エゲルヴァリ ⑱	(洪)	②	1:10.4
17	B. フォン・フィルクス	(東ド)		1:10.7
18	S. パタスン	(米)		1:10.8
19	J. アンドリュ ⑱	(豪)	×	1:10.9
20	C. ガントナー	(米)		1:11.0

### 200m バタフライ

1	S. フィネラン ⑮	(米)		2:30.7
2	K. ウォーレー	(〃)		2:31.3
3	S. ピット ⑭	(〃)		2:31.7
4	W. レイメンジュナイダ ⑮	(〃)		2:36.3
5	A. マッキンタイア	(〃)		2:36.4
6	J. アンドリュ ⑱	(豪)	×	2:36.7
7	S. パタスン	(米)		2:38.6
8	L. マッギル	(豪)	S	×2:38.8
9	C. ハウス	(米)		2:39.0
10	F. ハーマン ⑭	(〃)		2:39.2
12	高橋 栄子 ⑯	(日)	◎	2:42.2

### 100m 背 泳

1	D. デ・ヴァロナ ⑮	(米)		1:09.9
2	R. ファン・フェルゼン ⑱	(和)		1:10.1
3	C. ウィンケル ⑱	(〃)		1:10.7
4	N. ハーマー ⑯	(米)		1:10.7
5	I. シュミット ⑰	(東ド)		1:10.7
6	P. サージャント	(豪)	×	1:10.8
7	C. フェーグスン ⑭	(米)		1:10.8
8	G. デュエンケル ⑮	(〃)		1:10.8
9	L. リュドグローヴ ⑯	(英)	×	1:10.9
10	田中 聰子 ⑳	(日)	②	1:11.0
11	V. ホレッツ	(東ド)	②	1:11.3
12	P. シー ツ ⑬	(米)		1:11.5

13	J. ボルトン	(豪)		×1:11.7
14	S. コスティン ⑱	(〃)		×1:12.0
15	S. バーバー	(加)		1:12.0
16	S. ルイス	(英)	S	×1:12.0
17	R.-M. ピアセンティニ	(仏)		1:12.1
18	M. バラ ⑱	(洪)		1:12.2
19	C. キャロン	(仏)		1:12.3
20	L. ウィクトロワ ⑯	(ソ)		1:12.3

### 200m 背 泳

1	田中 聰子 ⑳	(日)	◎世	2:31.6
2	G. デュエンケル ⑮	(米)		2:32.1
3	D. デ・ヴァロナ ⑮	(〃)		2:33.1
4	I. シュミット ⑰	(東ド)		2:33.8
5	P. シー ツ ⑬	(米)		2:33.9
6	C. フェーグスン ⑭	(〃)		2:34.9
7	L. リュドグローヴ ⑯	(英)	②	×2:35.2
8	N. ハーマー ⑯	(米)		2:35.4
9	J. ハロウン ⑬	(〃)		2:35.4
10	P. サージャント	(豪)	②	×2:35.5

### 400m 個人メドレー

1	S. フィネラン ⑮	(米)	◎世	5:21.9
2	D. デ・ヴァロナ ⑮	(〃)		5:24.1
3	S. ストウダー ⑬	(〃)		5:25.4
4	A. ラステリー ⑱	(和)		5:27.8
5	C. ハウス ⑯	(米)		5:28.4
6	A. ロンスブロー ㉑	(英)		5:32.3
7	M. エゲルヴァリ ⑱	(洪)		5:33.3
8	M. ホームスケルク ⑰	(和)		5:33.7
9	C. フェーグスン ⑬	(米)		5:37.8
10	G. アムブローズ ⑬	(〃)		5:37.9
11	J. フェリス ⑰	(〃)		5:39.8
12	S. ドーブル ⑰	(〃)		5:40.1
13	H. ブランク	(東ド)		5:40.3
14	J. デ・ナイス ㉒	(和)		5:40.5
15	H. ペヒスタイン ⑱	(東ド)		5:42.1
16	L. マッギル	(豪)	S	×5:42.1
17	H. ツィンメルマン	(東ド)		5:42.6
18	L. チェムバース	(米)		5:43.0
19	R. ジョンスン ⑯	(〃)		5:43.2
20	G. ハーマン ⑭	(〃)		5:43.2

### 400m リレー

1	豪 洲		×	4:11.0
	(ベル, エヴァラス, ソーン, フレイザー)			
2	ヴェスパ-BC (米)			4:14.8
	(ジョンソン, ブランデージ, ランドール, ドール)			

3	サンタ・クララ (米)	4:15.0
	(デ・ヴァロナ, アムブローズ, スティックルス, ワトスン)	
4	オランダ	4:15.1
	(ハステラールス, ラステリー, テルプストラ, ティゲラール)	
5	イギリス	4:16.3
	(アモス・ブレンナー, トムプスン, ウイルキンソン)	
6	オランダ	4:17.0
7	ハンガリー	4:17.5
	(フランク, コバッチ, マダラズ, タカッチ)	
8	イギリス	4:17.8
9	スウェーデン	4:18.1
	(ソーングレン, ハグベルイ, ステンバック, グラブ)	
10	ドイツ	4:18.1
	(ワイズ, シュマッハー, ペヒスタイン, ノアック)	

400m メドレー・リレー

1	ドイツ	◎世	4:40.1
	(シュミット, ゲベル, ノアック, ペヒスタイン)		
2	オランダ		4:42.9
	(ファン・フェルゼン, ビモルト,		

3	豪洲		×4:45.9
	(サーシャント, リュイグロック, マッギル, フレイザー)		
4	イギリス		4:46.2
	(リュドグローヴ, ロンスブロー, コッテリル, ウイルキンソン)		
5	ドイツ		4:46.3
	(シュミット, ゲベル, フォン・フィルクス, ペヒスタイン)		
6	ヴェスパーBC (米)		4:47.5
	(ハーマー, トリー, ドール, ランドール)		
7	イギリス		×4:47.9
	(リュドグローヴ, ロンスブロー, パイネス, ウイルキンソン)		
8	カナダ		×4:48.1
	(バーバー, グレンデンニング, ステュワート, トムプスン)		
9	イギリス		4:49.5
	(リュドグローヴ, エンフィールド, コッテリル, ウイルキンソン)		
10	アメリカ		4:50.6
	(デ・ヴァロナ, ホイップル, フィネラン, ジョンソン)		

# 昭和37年度

## 主要水泳競技会記録

### 日米国際八幡大会

7月31日

大谷プール(50m)公認

気温 30.0°

水温 29.0°

#### 男子の部

##### 100m 自由形

- 1 スチーブ・ジャックマン (米) 56.9
- 2 ピーター・シンツ (〃) 57.6
- 3 石原 勝記 (日本) 58.0
- 4 福井 清 (西日本) 58.4
- 5 田村 稔 (〃) 59.0
- 6 林 芳人 (〃) 60.0
- 7 岩崎 邦宏 (〃) 60.2
- 8 原 万次郎 (〃) 60.8

##### 200m 自由形

- 1 ロイ・サーリー (米) 2:05.0
- 2 福井 誠 (日本) 2:05.9
- 3 ピーター・シンツ (米) 2:05.9
- 4 岡部 幸明 (日本) 2:06.6
- 5 スチーブ・ジャックマン (米) 2:08.5
- 6 岩崎 邦宏 (西日本) 2:11.0
- 7 浦 満広 (〃) 2:11.0
- 8 丸山 長敏 (〃) 2:11.8

##### 400m 自由形

- 1 ロイ・サーリー (米) 4:24.7
- 2 ピーター・シンツ (〃) 4:29.2
- 3 山中 毅 (日本) 4:32.5
- 4 藤本 達夫 (〃) 4:35.5
- 5 浦 満広 (西日本) 4:39.8
- 6 木田 和夫 (〃) 4:43.5
- 7 長野 優 (〃) 4:51.8

##### 1500m 自由形

- 1 ロイ・サーリー (米) 17:57.3
- 2 佐々木末昭 (日本) 18:03.0
- 3 藤島 祥三 (西日本) 18:08.0
- 4 ピーター・シンツ (米) 18:36.9
- 5 庄司 敏夫 (日本) 18:37.2
- 6 中坊 昌美 (西日本) 18:41.7
- 7 高瀬悦次郎 (〃) 19:23.0

##### 200m 平泳

- 1 チェット・ジャストレムスキー (米) 2:35.0
- 2 敷石 義秋 (日本) 2:37.4
- 3 松本健次郎 (〃) 2:39.5
- 4 山南 宏一 (西日本) 2:40.1
- 5 和気 統 (日本) 2:40.3
- 6 重松 盛人 (西日本) 2:40.7
- 7 中野 勇治 (〃) 2:42.1

##### 200m バタフライ

- 1 フレッド・シュミット (米) 2:16.1
- 2 佐藤 好助 (日本) 2:16.5
- 3 山中 毅 (〃) 2:17.0
- 4 丸山 高正 (西日本) 2:25.0
- 5 大賀 睦郎 (〃) 2:25.7
- 6 中村 征春 (〃) 2:30.5

##### 200m 背泳

- 1 福島 滋雄 (日本) 2:19.4
- 2 ジェット・グラーフ (米) 2:19.5
- 3 中島 紀 (西日本) 2:23.3
- 4 富田 一雄 (〃) 2:23.8
- 5 酒井 良明 (〃) 2:27.4

##### 400m メドレーリレー

- 1 渡辺・松本・佐藤・福井 (誠) (日本) 4:11.6
- 2 グラーフ・ジャストレムスキー・シュミット・ジャックマン (米) 4:11.7
- 3 中原・中野・大賀・岩崎 (西日本) 4:19.6

#### 女子の部

##### 100m 自由形

- 1 ロビン・ジョンソン (米) 1:03.2
- 1 ジャロン・フィネラン (〃) 1:06.2

- 3 木村トヨ子 (西日本) 1:06.3
- 4 小畑 昭子 (〃) 1:09.8
- 5 窪 美代子 (〃) 1:10.4

##### 400m 自由形

- 1 ロビン・ジョンソン (米) 4:50.3
- 2 ジャロン・フィネラン (〃) 4:53.5
- 3 木村トヨ子 (西日本) 5:10.3
- 4 芝原 笑子 (〃) 5:22.6
- 5 高松 千歳 (〃) 5:24.0

##### 1500m 自由形

- 1 ジャロン・フィネラン (米) 19:28.2

##### 200m 平泳

- 1 ロビー・ホイップル (米) 2:58.4
- 2 山本 憲子 (西日本) 3:00.3
- 3 田上 和子 (〃) 3:00.6
- 4 西田千穂子 (〃) 3:05.4

##### 100m バタフライ

- 1 ドнна・デ・パロナ(米) 1:10.8
- 2 高橋 栄子 (西日本) 1:15.3
- 3 池田婦美子 (〃) 1:19.3
- 4 小緑 好子 (〃) 1:24.8

##### 100m 背泳

- 1 田中 聡子 (西日本) 1:11.0
- 2 ドнна・デ・パロナ(米) 1:11.1
- 3 松元 妙子 (西日本) 1:20.0
- 4 浦上 涼子 (〃) 1:20.0

##### 400m メドレーリレー

- 1 パロナ・ホイップル・フィネラン・ジョンソン (米) 4:51.5
- 2 田中・山本・池田・木村 (西日本) 5:03.5

# 東 北 高 校

8 月 1・2 日

長岡プール (50m) 公認

気 温 31° 32°

水 温 26° 26°

## 男子の部

### 100m 自由形

- 1 五十嵐優一 (鶴岡工) 1:04.1
- 2 芳賀正義 (白河高) 1:04.1
- 3 三屋勝三 (明訓高) 1:06.2
- 4 五日市庄三郎(八戸高) 1:06.2
- 5 鈴木勇 (長岡高) 1:06.4
- 6 小林憲一 (新潟商) 1:06.9

### 200m 自由形

- 1 伊藤勝二 (相川高) 2:20.7
- 2 芳賀正義 (白河高) 2:24.3
- 3 軽沢弘勇 (佐渡高) 2:25.1
- 4 五十嵐優一 (鶴岡工) 2:26.8
- 5 本間晴夫 (相川高) 2:27.9
- 6 三屋勝三 (明訓高) 2:29.3

### 400m 自由形

- 1 渡辺正信 (角田高) 4:58.6
- 2 伊藤勝二 (相川高) 5:01.8
- 3 細矢邦夫 (岩手高) 5:11.3
- 4 軽沢弘勇 (佐渡高) 5:12.4
- 5 佐久間正司 (福島一) 5:15.2
- 6 岩崎幸次 (相川高) 5:17.7

### 1500m 自由形

- 1 渡辺正信 (角田高) 19:56.4
- 2 佐久間正司 (福島一) 20:29.9
- 3 細矢邦夫 (岩手高) 20:51.0
- 4 岩崎幸次 (相川高) 21:21.5
- 5 小林憲一 (新潟商) 21:48.0
- 6 酒井源次 (佐渡商) 21:56.8

### 100m 平泳

- 1 館田努 (釜石高) 1:19.7
- 2 渡辺巖 (金石農) 1:19.8
- 3 奥田勝朗 (石巻高) 1:20.9
- 4 本間勝彦 (相川高) 1:21.0
- 5 今野純 (東北高) 1:22.5
- 6 阿部弘 (柏崎商) 1:23.1

### 200m 平泳

- 1 館田努 (釜石高) 2:51.9
- 2 奥田勝朗 (石巻高) 2:53.5
- 3 渡辺巖 (金足農) 2:53.6
- 4 本間勝彦 (相川高) 2:56.9
- 5 今野純 (東北高) 3:02.3
- 6 滝沢直人 (柏崎工) 3:02.7

### 100m バタフライ

- 1 小川日出四 (秋田商) 1:11.1
- 2 原田豊 (佐渡高) 1:11.6
- 3 伊藤吉人 (花巻商) 1:12.1
- 4 藤原光邦 (岩手高) 1:12.9
- 5 木皿晴彦 (東北高) 1:14.5
- 6 定成好則 (酒田商) 1:15.0

### 200m バタフライ

- 1 小川日出四 (秋田商) 2:41.4
- 2 藤原光邦 (岩手高) 2:42.5
- 3 村川俊彦 (相川高) 2:47.4
- 4 木皿晴彦 (東北高) 2:49.3
- 5 富野博正 (盛岡商) 2:56.0
- 6 中村正平 (柏崎商) 2:56.1

### 100m 背泳

- 1 関鉄男 (相川高) 1:13.2
- 2 山田富蔵 (柏崎商) 1:14.4
- 3 村川俊彦 (佐渡高) 1:15.4
- 4 種市公弘 (青森高) 1:17.0
- 5 小関保信 (柏崎商) 1:18.4
- 6 今井敬亮 (相川高) 1:19.1

### 200m 背泳

- 1 関鉄男 (相川高) 2:37.2
- 2 山田富蔵 (柏崎商) 2:46.0
- 3 島岡義二 ( " ) 2:48.4
- 4 小関保信 ( " ) 2:50.0
- 5 今井敬亮 (相川高) 2:50.9
- 6 平沢幸雄 (加茂水) 2:52.4

### 400m 個人メドレー

- 1 芳賀正義 (白河高) 5:58.2
- 2 島岡義二 (柏崎商) 5:58.7
- 3 藤原光邦 (岩手高) 6:02.2
- 4 村川俊彦 (佐渡高) 6:08.6
- 5 定成好則 (酒田商) 6:09.4
- 6 今野純 (東北高) 6:22.7

### 800m リレー

- 1 伊藤・本間・大地・岩崎 (相川高) 9:56.6
- 2 細矢・小田原・中沢・藤原 (岩手高) 10:04.2
- 3 軽沢・酒井・原田・浜口 (佐渡高) 10:09.0
- 4 坂井・大掛・中村・平田 (柏崎商) 10:17.5

### 5 白井・佐藤・今井・鈴木

(長岡高) 10:31.4

### 6 高野・鈴木・関・芳賀

(白河高) 10:34.4

### 400m メドレーリレー

#### 1 山田・安部・中村・平田

(柏崎高) 4:59.2

#### 2 関・本間・岩崎・伊藤

(相川高) 4:59.9

#### 3 村川・寺崎・原田・浜口

(佐渡高) 5:00.7

#### 4 伊藤・館田・伊藤・瀬戸

(釜石高) 5:10.2

#### 5 柴田・奥田・桜田・木村

(石巻高) 5:11.9

#### 6 西山・保坂・渡辺・佐藤

(新潟短大附) 5:16.2

### 得 点

- ① 相川高(新潟) 60点
- ② 柏崎商( " ) 40"
- ③ 佐渡高( " ) 37"
- ④ 岩手高(岩手) 27"
- ⑤ 白河高(福島) 18"
- ⑥ 釜石高(岩手) 17"

## 女子の部

### 100m 自由形

- 1 今正子 (東奥女高) 1:21.9
- 2 畠山裕子 (能代北) 1:23.7
- 3 今井理英子 (第二長岡) 1:23.7
- 4 塩川美代子 (長岡女実) 1:24.7
- 5 八巻シトミ (福島商) 1:25.9
- 6 小杉奈保子 (米沢商) 1:28.2

### 200m 自由形

- 1 大辻玲子 (相川高) 2:59.9
- 2 塩川美代子 (長岡女実) 3:01.3
- 3 畠山裕子 (能代北) 3:04.3
- 4 今正子 (東奥女高) 3:04.8
- 5 今井理英子 (第二長岡) 3:07.8
- 6 八巻シトミ (福島商) 3:10.2

### 800m 自由形

- 1 畠山重子 (花巻南) 13:25.5
- 2 小林京子 (能代北) 14:01.9
- 3 安田美佐子 (白河女) 14:38.4

- 4 逢坂かよ子 (東奥女高) 15:27.7  
 5 志賀 憲子 (内郷高) 15:39.2  
 6 大友知恵子 (宮城女高) 15:49.5

**100m 平 泳**

- 1 今井 準子 (相川高) 1:33.3  
 2 小室 静子 (釜石高) 1:35.9  
 3 加藤 文子 (能代北) 1:40.6  
 4 佐藤とし子 (石巻市女) 1:42.3  
 5 堀口ナナ子 (第二長岡) 1:42.3  
 6 本間美也子 (相川高) 1:44.1

**200m 平 泳**

- 1 今井 準子 (相川高) 3:20.4  
 2 小室 静子 (釜石高) 3:24.6  
 3 本間美也子 (相川高) 3:31.7  
 4 加藤 文子 (能代北) 3:32.3  
 5 坂本 信子 (湯本高) 3:44.0  
 6 加藤茂富子 (相川高) 3:46.3

**100m バタフライ**

- 1 真壁亜弥子 (新潟中央) 1:49.9  
 2 大山 利江 (石巻市女) 1:50.7  
 3 松枝 文子 (能代北) 1:51.0  
 4 小田 知子 (東奥女高) 1:52.3  
 5 鐺沢 静子 (新潟中央) 1:57.0  
 6 戸田 和子 (千葉学院) 1:58.6

**200m バタフライ**

- 1 真壁亜弥子 (新潟中央) 3:53.1  
 2 小田 知子 (東奥女高) 4:01.4  
 3 大山 利江 (石巻市立) 4:03.7  
 4 松枝 文子 (能代北) 4:07.6

- 5 中村 知子 (新潟中央) 4:22.8  
 6 鐺沢 静子 ( " ) 4:33.9

**100m 背 泳**

- 1 中里みつえ (東奥女高) 1:25.2  
 2 宮山リウ子 (相川高) 1:33.9  
 3 西巻 文江 (柏崎商) 1:35.9  
 4 出塚 弘子 (新潟中央) 1:36.2  
 5 木村 睦子 (石巻市女) 1:38.7  
 6 三上美津子 (青森中央) 1:39.7

**200m 背 泳**

- 1 中里みつえ (東奥女高) 3:08.9  
 2 宮山リウ子 (相川高) 3:16.4  
 3 西巻 文江 (柏崎商) 3:22.9  
 4 出塚 弘子 (新潟中央) 3:23.0  
 5 石塚 正子 (相川高) 3:35.0  
 6 三上美津子 (青森中央) 3:40.6

**400m 個人メドレー**

- 1 中里みつえ (東奥女高) 7:57.2  
 2 志賀 憲子 (内郷高) 7:58.0  
 3 今井 準子 (相川高) 8:07.7  
 4 出塚 弘子 (新潟中央) 8:17.0  
 5 荒木 暁子 (青森高) 8:25.4  
 6 真壁亜弥子 (新潟中央) 8:32.7

**400m リレー**

- 1 中里・逢坂・小野・今 (東奥女高) 6:08.5  
 2 大辻・宮山・本間・今井 (相川高) 6:12.9  
 3 後藤・大山・入間田・木村

(石巻市立) 6:17.8

- 4 小林・齋藤・越前谷・畠山 (能代北) 6:20.2  
 5 小室・平松・山崎・三留 (釜石高) 6:30.7  
 6 中山・広川・出塚・真壁 (新潟中央) 6:33.6

**400m メドレーリレー**

- 1 宮山・本間・今井・大辻 (相川高) 6:35.9  
 2 横山・加藤・松村・畠山 (能代北) 6:38.3  
 3 中里・根上・小田・今 (東奥女高) 6:40.3  
 4 木村・佐藤・大山・後藤 (石巻女高) 6:41.5  
 5 出塚・田辺・真壁・中山 (新潟中央) 6:58.0  
 6 鈴木・中沢・屋・井上 ( " ) 7:02.0

**得 点**

- ① 相川高(新潟) 60点  
 ② 東奥女高(青森) 53"  
 ③ 能代北(秋田) 40"  
 ④ 新潟中央高(新潟) 32"  
 ⑤ 石巻市立女高(宮城) 24"  
 ⑥ 花巻南高(岩手) 14"

**関 東 高 校**

8月1・2・3日

前橋市民プール(50m)公認

気温 34° 33° 33°

水温 24°5 25° 25°5

**男子の部**

**100m 自由形**

- 1 杉山 彰 (成 蹊) 1:00.3  
 2 宇田 宏 (修 徳) 1:00.6  
 3 山川 泰男 (法 政 二) 1:01.8  
 4 森 宏 (日 大 一) 1:01.8  
 5 岡村 建祐 (日 本 学) 1:01.9  
 6 宮島 良寛 (日大豊山) 1:02.5

**200m 自由形**

- 1 杉山 彰 (成 蹊) 2:14.1  
 2 山川 泰男 (法 政 二) 2:14.9  
 3 森田 武雄 (日大豊山) 2:14.9  
 4 宇田 宏 (修 徳) 2:15.7

- 5 森 宏 (日 大 一) 2:17.3  
 6 芳川 公治 (京 北) 2:19.8

**400m 自由形**

- 1 森田 武雄 (日大豊山) 4:48.6  
 2 丸井 久人 ( " ) 4:53.9  
 3 山田 博昭 ( " ) 4:54.4  
 4 堤 信典 (中大杉並) 4:59.2  
 5 青木 良夫 (攻玉社) 5:03.1  
 6 根岸 宏治 (逗子開成) 5:03.3

**1500m 自由形**

- 1 丸井 久人 (日大豊山) 19:30.7  
 2 根岸 宏治 (逗子開成) 19:52.8  
 3 山田 博昭 (日大豊山) 20:02.0  
 4 向井 範雄 (国士館) 20:21.6

- 5 湯山藍一郎 (日大豊山) 20:26.5  
 6 青木 良夫 (攻玉社) 20:48.2

**100m 平 泳**

- 1 山田 政容 (日大豊山) 1:16.6  
 2 外山 信行 (慶 応) 1:18.4  
 3 田中 章元 (法 政 二) 1:18.6  
 4 秋谷 幸彦 ( " ) 1:19.1  
 5 古谷 勝昭 (修 徳) 1:19.4  
 6 宮辺 俊二 (日 大 一) 1:19.5

**200m 平 泳**

- 1 宮辺 俊二 (日 大 一) 2:51.3  
 2 安田 英伸 (日 大) 2:51.4  
 3 山田 政容 (日大豊山) 2:52.1  
 4 秋谷 幸彦 (法 政 二) 2:53.7

- 5 古谷 勝昭 (修 徳) 2:53.7  
6 大川 静夫 (逗子開成) 2:54.9

**100m バタフライ**

- 1 福田 憲二 (日大豊山) 1:03.9  
2 田中 恒夫 (修 徳) 1:05.8  
3 藤田 修孝 (日大豊山) 1:05.8  
4 横山 徹郎 ( " ) 1:06.8  
5 石村 強 (法 政 二) 1:07.7  
6 小林 幸男 (修 徳) 1:08.6

**200m バタフライ**

- 1 横山 徹郎 (日大豊山) 2:28.4  
2 福田 憲二 ( " ) 2:31.8  
3 北村 修一 (修 徳) 2:32.3  
4 藤田 修孝 (日大豊山) 2:34.4  
5 木村 勝次 (水戸一商) 2:34.5  
6 岡本 秀夫 (水戸農) 2:36.9

**100m 背 泳**

- 1 青木 守喬 (日大豊山) 1:09.0  
2 宮良 高志 ( " ) 1:10.9  
3 平沢 瑞夫 (竜崎一) 1:11.6  
4 中村 正臣 (逗子開成) 1:12.0  
5 田中 晴夫 (修 徳) 1:12.1  
6 岡本 勇 (国士館) 1:13.1

**200m 背 泳**

- 1 青木 守喬 (日大豊山) 2:32.1  
2 宮良 高志 ( " ) 2:33.3  
3 平沢 瑞夫 (竜崎一) 2:34.0  
4 岡本 勇 (国士館) 2:34.9  
5 鈴木 勝幸 (中大杉並) 2:35.4  
6 田中 晴夫 (修 徳) 2:37.5

**400m 個人メドレー**

- 1 森田 武男 (日大豊山) 5:22.7  
2 青木 守喬 ( " ) 5:36.7  
3 加藤 仁彦 (立 正) 5:40.8  
4 八坂 清一 (法 政 二) 5:48.4  
5 岡本 秀夫 (水戸農) 5:49.0  
6 岡本 勇 (国士館) 5:49.4

**400m リレー**

- 1 宮島・福田・石井・森田  
(日大豊山) 4:07.9  
2 田中・永井・宇田・小林  
(修 徳) 4:13.0  
3 小川・太田・別所・杉山  
(成 蹊) 4:13.3  
4 高木・石村・山川・八坂  
(法 政 二) 4:15.8  
5 横川・早川・姫野・堤  
(中大杉並) 4:19.9

- 6 菊池・向山・荒木・青木  
(攻 玉 社) 4:26.6

**800m リレー**

- 1 丸井・山田・森田・横山  
(日大豊山) 9:20.8  
2 山川・高木・八坂・石村  
(法 政 二) 9:28.9  
3 小川・別所・神辺・杉山  
(成 蹊) 9:31.5  
4 堤・横川・早川・姫野  
(中大杉並) 9:37.2  
5 宇田・田中・小林・永井  
(修 徳) 9:40.1  
6 荒木・向山・菊池・青木  
(攻 玉 社) 9:48.5

**400m メドレーリレー**

- 1 青木・山田・藤田・宮島  
(日大豊山) 4:35.9  
2 田中・古谷・田中・宇田  
(修 徳) 4:43.0  
3 池淵・鶴岡・石村・八坂  
(法 政 二) 4:47.8  
4 鈴木・小林・姫野・堤  
(中大杉並) 4:50.6  
5 磯川・宮辺・渡辺・森  
(日 大 一) 4:50.8  
6 岡本・千葉・荒井・崎久保  
(国士館) 4:51.4

**得 点**

- ① 日大豊山 131点  
② 修 徳 37"  
③ 法 政 二 36"  
④ 成 蹊 22"  
⑤ 日 大 一 15"  
⑥ 中大杉並 13"

**女子の部**

**100m 自由形**

- 1 高島 美枝 (成 女) 1:11.0  
2 淵井 紀子 (二階堂) 1:11.2  
3 浅野 桂子 ( " ) 1:14.8  
4 江口 匂枝 ( " ) 1:17.3  
5 殿上 玲子 (成 女) 1:17.4  
6 土ヶ内照子 ( " ) 1:17.7

**200m 自由形**

- 1 高島 美枝 (成 女) 2:35.5  
2 常田 汐子 (二階堂) 2:35.6

- 3 淵井 紀子 (二階堂) 2:41.0  
4 浅野 桂子 ( " ) 2:51.8  
5 殿上 玲子 (成 女) 2:52.4  
6 土ヶ内照子 ( " ) 2:54.9

**400m 自由形**

- 1 常田 汐子 (二階堂) 5:38.6  
2 樋口 久江 ( " ) 5:59.2  
3 平山 治子 (成 女) 6:03.0  
4 飯田 尚子 (二階堂) 6:08.1  
5 武山 寿子 (成 女) 6:13.8  
6 長島二三子 (三 商) 6:24.2

**800m 自由形**

- 1 樋口 久江 (二階堂) 12:17.8  
2 平山 治子 (成 女) 12:30.5  
3 武山 治子 ( " ) 12:45.9  
4 川澄 裕子 (大 津) 12:59.4  
5 飯田 尚子 (二階堂) 13:02.4  
6 阪下 和江 (横浜学) 13:33.1

**100m 平 泳**

- 1 山口 栄 (安房南) 1:28.5  
2 山重百合子 (横浜学) 1:29.9  
3 水本 栄子 (成 徳) 1:30.1  
4 阿部 和子 (二階堂) 1:31.0  
5 佐藤 園子 ( " ) 1:31.0  
6 中島 勝子 (佐藤学) 1:33.5

**200m 平 泳**

- 1 佐藤 園子 (二階堂) 3:12.3  
2 水本 栄子 (成 徳) 3:15.6  
3 山重百合子 (横浜学) 3:15.9  
4 山口 栄 (安房南) 3:16.2  
5 阿部 和子 (二階堂) 3:19.2  
6 中島 勝子 (佐藤学) 3:20.8

**100m バタフライ**

- 1 土屋 節子 (二階堂) 1:22.2  
2 長岡 陽子 ( " ) 1:24.1  
3 家塚登代子 (成 女) 1:26.8  
4 松田 菊江 ( " ) 1:27.1  
5 佐々木千鶴子(二階堂) 1:31.6  
6 渡辺 勝美 (銚 子) 1:32.3

**200m バタフライ**

- 1 長岡 陽子 (二階堂) 3:07.5  
2 土屋 節子 ( " ) 3:15.5  
3 松田 菊江 (成 女) 3:19.5  
4 家塚登代子 ( " ) 3:20.6  
5 渡辺 勝美 (銚 子) 3:31.3  
6 青木 和子 (二階堂) 3:36.1

**100m 背 泳**

- 1 中島 孝子 (横浜学) 1:20.0



- 2 金井 厚子 (二階堂) 1:20.3  
 3 山中サカエ (成徳) 1:23.9  
 4 武樋マキ子 (二階堂) 1:26.2  
 5 宮川 典子 (湯田) 1:26.5  
 6 新井 和子 (二階堂) 1:26.8

**200m 背泳**

- 1 中島 孝子 (横浜学) 2:50.9  
 2 金井 厚子 (二階堂) 2:52.1  
 3 山中サカエ (成徳) 3:02.3  
 4 新井 和子 (二階堂) 3:03.8  
 5 武樋マキ子 ( " ) 3:06.8  
 6 福島利恵子 (成徳) 3:08.3

**400m 個人メドレー**

- 1 秋山 幸子 (成女) 6:30.4  
 2 江口 匂枝 (二階堂) 6:32.6  
 3 長岡 洋子 ( " ) 6:33.6  
 4 中島 孝子 (横浜学) 6:42.8  
 5 土屋 節子 (二階堂) 6:43.8

- 6 殿上 玲子 (成女) 6:50.8

**400m リレー**

- 1 常田・淵井・浅野・樋口  
(二階堂) 4:55.0  
 2 高島・殿上・土ヶ谷・平山  
(成女) 5:01.4  
 3 河池・阪下・中島・牧野  
(横浜学) 5:25.5  
 4 辻本・谷井・村田・志倉  
(桐朋女) 5:47.8  
 5 山越・藤田・田畑・室木  
(昭和学) 5:58.5  
 6 大垣・戸部・服部・川澄  
(大津) 5:59.3

**400m メドレーリレー**

- 1 金井・阿部・土屋・淵井  
(二階堂) 5:25.3  
 2 福島・中村・松田・高島

- (成女) 5:42.0  
 3 中島・山重・古賀・牧野  
(横浜学) 5:45.3  
 4 志倉・北原・関・辻本  
(桐朋女) 6:18.5  
 5 沢田・松山・山田・菊地  
(駒場) 6:21.8  
 6 渡辺・石渡・大垣・川澄  
(大津) 6:25.2

**得点**

- ① 二階堂 133点  
 ② 成女 68"  
 ③ 横浜学園 35"  
 ④ 成徳 17"  
 ⑤ 安房南 10"  
 ⑥ 桐朋女 6"

**中 部 高 校**

8月2・3日

振甫プール(50m)公認

気温 29°

水温 25°3

**男子の部**

**100m 自由形**

- 1 加藤 太郎 (中京商) 1:02.0  
 2 三輪 祐三 (名古屋) 1:02.8  
 3 鈴木 孝治 (磐田農) 1:02.8  
 4 小楠 有三 (浜松商) 1:02.8  
 5 寺腰 隆志 (富山商) 1:02.9  
 6 藤井 健城 (一宮) 1:03.1

**200m 自由形**

- 1 大池 巖 (愛知) 2:15.9  
 2 石垣 正三 (商大附) 2:15.8  
 3 加藤 太郎 (中京商) 2:15.8  
 4 寺田 晴彦 (浜松北) 2:18.0  
 5 鈴木 孝治 (磐田農) 2:19.2  
 6 寺腰 隆志 (富山商) 2:20.1

**400m 自由形**

- 1 大池 巖 (愛知) 4:45.5  
 2 清水 清彦 (中京商) 4:51.4  
 3 松波 守 ( " ) 4:53.4  
 4 寺田 晴彦 (浜松北) 4:54.7  
 5 沢田 豊治 (魚津) 4:56.7  
 6 天野 憲一 (磐田農) 5:00.6

**1500m 自由形**

- 1 松波 守 (中京商) 19:24.8

- 2 沢田 豊治 (魚津) 19:28.8  
 3 清水 清彦 (中京商) 19:54.8  
 4 天野 憲一 (磐田農) 20:06.4  
 5 鈴木 俊延 ( " ) 20:30.1  
 6 加藤 幸吉 (商大付) 20:49.4

**100m 平泳**

- 1 鈴木 欽次 (磐田農) 1:15.1  
 2 前田 鎮禰 (泉丘) 1:17.2  
 3 穂積 忍 (小牧) 1:18.0  
 4 川島 勇 (磐田農) 1:18.6  
 5 成田 洋二 (中京商) 1:19.2  
 6 酒井 哲三 (長良) 1:19.3

**200m 平泳**

- 1 鈴木 欽次 (磐田農) 2:46.5  
 2 川島 勇 ( " ) 2:48.2  
 3 前田 鎮禰 (泉丘) 2:48.7  
 4 鈴木 英二 (磐田農) 2:49.3  
 5 穂積 忍 (小牧) 2:49.5  
 6 成田 洋二 (中京商) 2:53.2

**100m バタフライ**

- 1 今西 博也 (四日市) 1:05.6  
 2 清水 年正 (東邦) 1:08.0  
 3 牧野 康二 (磐田農) 1:08.1  
 4 若林 成暢 (中京商) 1:09.0  
 5 刑部 祐一 (浜松商) 1:09.4

- 6 宝勝 忠幸 (泉丘) 1:09.5

**200m バタフライ**

- 1 今西 博也 (四日市) 2:31.0  
 2 宝勝 忠幸 (泉丘) 2:31.4  
 3 清水 年正 (東邦) 2:38.1  
 4 牧野 康二 (磐田農) 2:38.9  
 5 杉本 隆 (東邦) 2:43.7  
 6 刑部 祐一 (浜松商) 2:44.3

**100m 背泳**

- 1 杉山 悟 (磐田農) 1:10.3  
 2 沢田 義勝 (長良) 1:10.5  
 3 浅井 力 (東邦) 1:12.4  
 4 田村 務 (中京商) 1:13.0  
 5 辻川 勉 (長良) 1:13.3  
 6 渡辺 啓之 (掛川西) 1:13.3

**200m 背泳**

- 1 沢田 義勝 (長良) 2:31.6  
 2 杉山 悟 (磐田農) 2:37.1  
 3 浅井 力 (東邦) 2:38.7  
 4 田村 務 (中京商) 2:39.3  
 5 石川 勝彦 (磐田農) 2:39.5  
 6 岡田 和夫 (興誠) 2:40.0

**400m 個人メドレー**

- 1 清水 清彦 (中京商) 5:48.4  
 2 岩沢 治二 (伊東) 5:58.5

- 3 青山 勝利 (磐田農) 6:00.4  
 4 鳥飼 昭則 (中京商) 6:00.5  
 5 中村 昌敬 (磐田農) 6:00.7  
 6 平田 肇悦 (浜松商) 6:03.0

**400m リレー**

- 1 横山・寺田・加藤・菊地  
 (浜松商) 4:13.2  
 2 今中・松波・笹田・加藤  
 (中京商) 4:13.2  
 3 鈴木・寺田・鈴木・中村  
 (磐田農) 4:15.3  
 4 小楠・平田・村松・野中  
 (浜松商) 4:18.1  
 5 安藤・土川・長谷川・沢田  
 (長良) 4:18.5  
 6 大河内・稲山・萩野・山田  
 (東邦) 4:24.8

**400m メドレーリレー**

- 1 杉山・鈴木・牧野・鈴木  
 (磐田農) 4:37.0  
 2 田村・成田・若林・加藤  
 (中京商) 4:45.6  
 3 浅井・加賀・清水・山田  
 (東邦) 4:46.8

**得点**

- ① 磐田農 80点  
 ② 中京商 70"  
 ③ 東邦 25"  
 ④ 長良 19"  
 ⑤ 浜松北 17"  
 ⑥ 浜松商 16"

**女子の部**

**100m 自由形**

- 1 道家 知子 (梶山) 1:10.2  
 2 深谷 澄子 ( " ) 1:10.2  
 3 永坂美恵子 (淑徳) 1:12.6

**200m 自由形**

- 1 深谷 澄子 (梶山) 2:32.7  
 2 道家 知子 ( " ) 2:36.1  
 3 永坂美恵子 (淑徳) 2:37.2

**400m 自由形**

- 1 齋 尚子 (梶山) 5:30.4  
 2 加藤 穂子 (淑徳) 5:38.4  
 3 佐藤 光代 (梶山) 5:45.3

**800m 自由形**

- 1 齋 尚子 (梶山) 11:24.4  
 2 加藤 穂子 (淑徳) 11:24.4  
 3 佐藤 光代 (梶山) 12:11.3

**100m 平泳**

- 1 磯村 昌子 (淑徳) 1:27.2  
 2 浅井 弘美 ( " ) 1:27.8  
 3 岩井 一枝 (掛川西) 1:29.4

**200m 平泳**

- 1 磯村 昌子 (淑徳) 3:03.2  
 2 浅井 弘美 ( " ) 3:06.0  
 3 岩井 一枝 (掛川西) 3:10.8

**100m バタフライ**

- 1 齋藤 弘子 (梶山) 1:15.4  
 2 川上 静江 (淑徳) 1:19.5  
 3 鈴木 和子 ( " ) 1:26.7

**200m バタフライ**

- 1 齋藤 弘子 (梶山) 2:51.8  
 2 川上 静江 (淑徳) 2:54.2  
 3 鈴木 和子 ( " ) 3:18.8

**100m 背泳**

- 1 大岩 香苗 (梶山) 1:21.9  
 2 大宮美枝子 (淑徳) 1:22.3  
 3 北川 裕子 (梶山) 1:25.1

**200m 背泳**

- 1 大宮美枝子 (淑徳) 2:53.9  
 2 大岩 香苗 (梶山) 3:02.0  
 3 岸 赫子 ( " ) 3:05.0

**400m 個人メドレー**

- 1 齋藤 弘子 (梶山) 6:09.7  
 2 大宮美枝子 (淑徳) 6:20.7  
 3 永坂美恵子 ( " ) 6:26.0

**400m リレー**

- 1 齋・道家・深谷・齋藤  
 (梶山) 4:49.4  
 2 永坂・加藤・大宮・永井  
 (淑徳) 5:05.4  
 3 飯尾・土屋・鈴木・林  
 (信愛) 5:16.0

**400m メドレーリレー**

- 1 大宮・磯村・川上・永坂  
 (淑徳) 5:19.6  
 2 大岩・小島・齋藤・深谷  
 (梶山) 5:24.0  
 3 松下・佐原・沢田・飯尾  
 (信愛) 5:53.8

**得点**

- ① 梶山 113点  
 ② 淑徳 101"  
 ③ 浜松信愛 30"  
 ④ 富山女 12"  
 ⑤ 大垣商 9"  
 ⑥ 掛川西 8"

**近畿高校**

8月3・4・5日

大阪プール(50m)公認

気温 32° 31° 31.5° 水温 29° 28° 28.5°

**男子の部**

**100m 自由形**

- 1 相賀 正久 (都島工) 1:01.0  
 2 有馬 征 (天理) 1:01.6  
 3 湊 勝治 ( " ) 1:01.8  
 4 中井 勝 (五条) 1:01.9  
 5 諸戸 徳雄 (西宮) 1:01.9  
 6 前田 正明 (桜宮) 1:02.3

**200m 自由形**

- 1 三浦 秀文 (天理) 2:15.8  
 2 相賀 正久 (都島工) 2:16.1  
 3 湊 勝治 (天理) 2:17.8  
 4 中井 勝 (五条) 2:18.6  
 5 小林 忠雅 (大阪) 2:20.5  
 6 前田 正明 (桜宮) 2:23.7

**400m 自由形**

- 1 中野 悟 (桜宮) 4:41.0

- 2 岩村 和平 (姫工大附) 4:48.8  
 3 三浦 秀文 (天理) 4:56.0  
 4 中村 淳 ( " ) 4:56.2  
 5 中村 宏禎 ( " ) 4:58.1  
 6 梅本 三郎 (伊都) 5:00.6

**1500m 自由形**

- 1 中野 悟 (桜宮) 18:55.6  
 2 岩村 和平 (姫工大附) 20:07.3  
 3 加藤 和春 (東山) 20:15.0

- 4 梅本 三郎 (伊 都) 20:24.3  
 5 原 光信 (都 島 工) 20:29.9  
 6 中村 淳 (天 理) 20:39.8

**100m 平 泳**

- 1 栗林 徳治 (五 条) 1:15.3  
 2 折戸 博 (桜 宮) 1:15.3  
 3 脇内 竹則 (天 理) 1:16.0  
 4 山田 一男 ( " ) 1:17.6  
 5 八神 堅固 (東 住 吉) 1:17.8  
 6 溝川 隆雄 (東 山) 1:18.0

**200m 平 泳**

- 1 栗林 徳治 (五 条) 2:43.3  
 2 山田 一男 (天 理) 2:43.8  
 3 溝脇 国和 (伊 都) 2:45.5  
 4 折戸 博 (桜 宮) 2:46.5  
 5 中西 孝典 (天 理) 2:46.8  
 6 前田 治 ( " ) 2:47.7

**100m バタフライ**

- 1 乾野 正之 (天 理) 1:05.7  
 2 相模 弘四 (五 条) 1:06.6  
 3 坂本 憲正 (桜 宮) 1:06.8  
 4 金沢 宏久 (姫工大附) 1:07.0  
 5 広田 勝 (天 理) 1:07.7  
 6 野村 克彦 (甲 南) 1:08.3

**200m バタフライ**

- 1 乾野 正之 (天 理) 2:30.7  
 2 金沢 宏久 (姫工大附) 2:30.8  
 3 坂本 憲正 (桜 宮) 2:33.2  
 4 相模 弘四 (五 条) 2:36.0  
 5 田中 忠勝 (洛 北) 2:39.6  
 6 木村 充宏 (上 宮) 2:40.6

**100m 背 泳**

- 1 三杉 庄治 (天 理) 1:08.0  
 2 井上富美造 (東 山) 1:08.9  
 3 宮崎 勝利 (天 理) 1:10.5  
 4 飯守 一郎 (伊 都) 1:11.0  
 5 富山 利治 (淀 川 工) 1:15.0  
 6 南 道雄 (八 日 市) 1:15.6

**200m 背 泳**

- 1 三杉 庄治 (天 理) 2:26.9  
 2 井上富美造 (東 山) 2:33.1  
 3 宮崎 勝利 (天 理) 2:35.6  
 4 飯守 一郎 (伊 都) 2:37.5  
 5 中島 毅 (天 理) 2:43.8  
 6 富山 利治 (淀 川 工) 2:44.8

**400m 個人メドレー**

- 1 井上富美造 (東 山) 5:37.0  
 2 加藤 和春 ( " ) 5:45.1

- 3 橋本 功 (桜 宮) 5:48.7  
 4 野村 克彦 (甲 南) 5:49.2  
 5 中村 照良 (姫工大附) 5:52.8  
 6 広田 勝 (天 理) 5:58.7

**400m リレー**

- 1 三浦・有馬・竹・湊  
(天 理) 4:09.4  
 2 前田・小川・中野・藤木  
(桜 宮) 4:13.3  
 3 植村・西・佐敷・小林  
(大 阪) 4:17.6  
 4 西畑・名倉・梅本・向  
(伊 都) 4:17.6  
 5 浜元・水上・杉村・相賀  
(都 島 工) 4:18.1  
 6 上松・中野・中井・水取  
(五 条) 4:19.0

**800m リレー**

- 1 中村・三浦・有馬・湊  
(天 理) 9:13.4  
 2 前田・藤本・東・中野  
(桜 宮) 9:26.8  
 3 相賀・原・坂本・杉村  
(都 島 工) 9:31.2  
 4 名倉・向・西畑・梅本  
(伊 都) 9:35.5  
 5 上村・中井・巽・中野  
(五 条) 9:36.0  
 6 植村・佐敷・植田・小林  
(大 阪) 9:40.0

**400m メドレーリレー**

- 1 三杉・山田・乾野・有馬  
(天 理) 4:36.6  
 2 水取・栗林・相模・中井  
(五 条) 4:41.5  
 3 辻・折戸・坂本・中野  
(桜 宮) 4:42.5  
 4 井上・溝川・松井・加藤  
(東 山) 4:45.8  
 5 飯守・溝脇・三浦・向  
(伊 都) 4:51.1  
 6 前田・井上・金沢・岩村  
(姫工大附) 4:52.0

**得 点**

- ① 天 理 107点  
 ② 桜 宮 50"  
 ③ 五 条 36"

- ④ 東 山 30点  
 ⑤ 伊 都 22"  
 ⑥ 姫工大附 21"

**女子の部**

**100m 自由形**

- 1 東 美代子 (五 条) 1:08.0  
 2 辻本 妙子 ( " ) 1:08.6  
 3 菊谷多鶴子 ( " ) 1:09.1  
 4 正木 和子 (松 蔭) 1:14.4  
 5 嘉屋重輝子 (天 理) 1:16.2  
 6 横山 邦子 (成 蹊) 1:18.6

**200m 自由形**

- 1 菊谷多鶴子 (五 条) 2:29.4  
 2 東 美代子 ( " ) 2:30.1  
 3 湊 桂子 (天 理) 2:45.4  
 4 正木 和子 (松 蔭) 2:50.2  
 5 嘉屋重輝子 (天 理) 2:52.3  
 6 高橋 勝子 ( " ) 2:55.4

**400m 自由形**

- 1 新子 正子 (五 条) 5:23.1  
 2 後藤 章子 ( " ) 5:37.5  
 3 湊 桂子 (天 理) 5:53.5  
 4 梅下 延子 ( " ) 6:00.6  
 5 虎野千鶴子 (帝 塚 山) 6:01.5  
 6 木村 晴美 (松 蔭) 6:06.2

**800m 自由形**

- 1 新子 正子 (五 条) 11:18.5  
 2 後藤 章子 ( " ) 11:48.8  
 3 梅下 延子 (天 理) 12:32.3  
 4 虎野千鶴子 (帝 塚 山) 12:47.0  
 5 木村 晴美 (松 蔭) 12:49.2  
 6 新井 栄子 ( " ) 13:41.0

**100m 平 泳**

- 1 黒川 重 (八 尾) 1:30.0  
 2 青木 敏子 (伊 都) 1:30.7  
 3 小川由里子 (羽 衣) 1:31.7  
 4 吉岡 初衣 (帝 塚 山) 1:31.7  
 5 金山 進玉 (五 条) 1:31.9  
 6 玉井 恵子 (天 理) 1:34.2

**200m 平 泳**

- 1 小川由里子 (羽 衣) 3:12.9  
 2 青木 敏子 (伊 都) 3:14.2  
 3 黒川 重 (八 尾) 3:15.2  
 4 吉岡 初衣 (帝 塚 山) 3:16.2  
 5 久保 伸子 (伊 都) 3:17.7  
 6 金山 進玉 (五 条) 3:19.0

100m バタフライ

- 1 佐藤 公子 (天 理) 1:15.9
- 2 西本 淑子 (五 条) 1:17.6
- 3 金井 輝子 (帝 塚 山) 1:25.3
- 4 大橋 空子 (桜 宮) 1:30.3
- 5 三橋 孝子 (天 理) 1:31.5
- 6 三上 圭子 (園 田) 1:36.7

200m バタフライ

- 1 中西美智代 (五 条) 2:48.9
- 2 西本 淑子 ( " ) 2:50.2
- 3 佐藤 公子 (天 理) 2:57.2
- 4 金井 輝子 (帝 塚 山) 3:28.0
- 5 三橋 孝子 (天 理) 3:28.3
- 6 大橋 空子 (桜 宮) 3:37.6

100m 背 泳

- 1 岡田八詠子 (五 条) 1:19.3
- 2 齋田美佐子 (天 理) 1:23.9
- 3 児島 節 (天 理) 1:27.5
- 4 中村 淑子 (桜 宮) 1:30.8
- 5 宮本 昭子 (天 理) 1:31.3
- 6 田中 優子 (五 条) 1:31.5

200m 背 泳

- 1 岡田八詠子 (五 条) 2:48.8

- 2 齋田美佐子 (天 理) 3:02.4
- 3 児島 節 ( " ) 3:08.2
- 4 田中 優子 (五 条) 3:15.2
- 5 中村 淑子 (桜 宮) 3:17.4
- 6 飯野 悦子 (天 理) 3:19.5

400m 個人メドレー

- 1 佐藤 公子 (天 理) 6:16.0
- 2 岡田八詠子 (五 条) 6:28.1
- 3 菊谷多鶴子 ( " ) 6:33.8
- 4 後藤 章子 (五 条) 6:46.8
- 5 金井 輝子 (帝 塚 山) 7:10.0
- 6 飯野 悦子 (天 理) 7:15.8

400m リレー

- 1 辻本・新子・東・菊谷 (五 条) 4:37.6
- 2 高橋・新井・木村・正木 (松 蔭) 5:09.0
- 3 嘉屋重・鈴木・梅下・湊 (天 理) 5:15.6
- 4 虎野・吉岡・楠本・金井 (帝 塚 山) 5:40.4
- 5 北野・久保・青木・西山 (伊 都) 5:43.4

- 6 横山・田中・岡北・河野 (成 蹊) 5:56.6

400m メドレーリレー

- 1 岡田・金山・西本・東 (五 条) 5:20.7
- 2 齋田・玉井・佐藤・嘉屋重 (天 理) 5:39.4
- 3 楠本・吉岡・金井・虎野 (帝 塚 山) 6:05.0
- 4 中村・雨田・大橋・乗光 (桜 宮) 6:18.1
- 5 林・山田・松井・横山 (成 蹊) 6:18.8
- 6 吉本・松本・佐藤・正木 (松 蔭) 6:20.5

得 点

- ① 五 条 116点
- ② 天 理 73"
- ③ 帝 塚 山 27"
- ④ 松 蔭 17"
- ⑤ 伊 都 14"
- ⑥ 桜 宮 12"

中 国 高 校

8月4・5日

出雲市営プール(50m)公認

男子の部

100m 自由形

- 1 平島 昭治 (鳥 取 東) 1:01.3
- 2 岡本 顕 (大 田) 1:02.3
- 3 岩重 和夫 (岩 国) 1:02.4
- 4 谷増 敏男 (山 陽) 1:02.5
- 5 末永 崇 (山口水産) 1:02.8
- 6 金本 博幸 (柳井商工) 1:03.4

200m 自由形

- 1 岩重 和雄 (岩 国) 2:17.6
- 2 金本 博幸 (柳井商工) 2:18.7
- 3 岡本 顕 (大 田) 2:19.5
- 4 村田 進 (江 津 工) 2:19.5
- 5 田原 雅尚 (柳井商工) 2:19.8
- 6 角田 哲朗 (大 田) 2:21.7

400m 自由形

- 1 藤島 祥三 (柳井商工) 4:33.5
- 2 多田 寿之 (尾 道 商) 4:42.2
- 3 岩本 和之 (柳井商工) 4:48.0
- 4 岩本 修二 ( " ) 4:52.6

- 5 札幌 均 (関 西) 5:01.8
- 6 中田研太郎 (大 田) 5:05.2

1500m 自由形

- 1 藤島 祥三 (柳井商工) 18:02.2
- 2 多田 寿之 (尾 道 商) 18:57.7
- 3 岩本 和行 (柳井商工) 18:58.5
- 4 岩本 修二 ( " ) 19:30.7
- 5 中田研太郎 (大 田) 20:38.5
- 6 篠原 治己 (竹 原) 21:29.5

100m 平 泳

- 1 本山 善次 (江 津 工) 1:18.3
- 2 岡崎 政更 (大 田) 1:18.8
- 3 藤原 弘之 (尾 道 商) 1:19.1
- 4 前田 新維 (江 津 工) 1:19.1
- 5 栗谷幸一郎 (岩 国) 1:19.2
- 6 中谷 忠治 (萩 商) 1:19.9

200m 平 泳

- 1 栗谷幸一郎 (岩 国) 2:50.0
- 2 岡崎 政更 (大 田) 2:50.5
- 3 藤原 弘之 (尾 道 商) 2:51.2
- 4 木曾 顕吉 ( " ) 2:54.6

100m バタフライ

- 1 馬場 満男 (修 道) 1:05.1
- 2 江本 正 (柳井商工) 1:06.1
- 3 橋本 賀璋 (瀬 戸 田) 1:07.3
- 4 小鷹狩単雄 (尾 道 商) 1:09.5
- 5 門永 吉典 (柳井商工) 1:09.7
- 6 網師 陽一 (鳥 取 東) 1:10.4

200m バタフライ

- 1 江本 正 (柳井商工) 2:28.3
- 2 馬場 満雄 (修 道) 2:32.1
- 3 門永 吉典 (柳井商工) 2:34.4
- 4 小鷹狩単雄 (尾 道 商) 2:40.4
- 5 盆子原和夫 (柳井商工) 2:42.8
- 6 三浦 紘 (萩 ) 2:57.5

100m 背 泳

- 1 山影 武士 (関 西) 1:08.9
- 2 中村 五郎 (柳井商工) 1:13.9
- 3 井関 秀雄 (萩 ) 1:14.1
- 4 清水 豪 (山 陽) 1:14.2

5 田中毅司雄 (柳井商工) 1:14.4

6 谷尾 義郎 (鳥取工) 1:17.8

**200m 背 泳**

1 山影 武士 (関西) 2:33.4

2 中村 五郎 (柳井商工) 2:39.1

3 田中毅司雄 ( " ) 2:42.2

4 清水 豪 (山陽) 2:42.4

5 井関 秀雄 (萩) 2:45.5

6 家迫 勝司 (江津工) 2:51.2

**400m 個人メドレー**

1 山影 武士 (関西) 5:31.2

2 藤島 祥三 (柳井商工) 5:35.0

3 岩本 修二 ( " ) 5:43.0

4 岩本 和行 ( " ) 5:48.2

5 馬場 満男 (修道) 5:57.4

6 岡本 顕 (大田) 6:06.6

**400m リレー**

1 藤島・岩本(和)・岩本(修)  
・金本 (柳井商工) 4:11.1

2 角田・中田・西村・岡本  
(大田) 4:16.6

3 山影・白神・高田・札幌  
(関西) 4:17.7

4 加藤・綱田・中林・  
(鳥取工) 4:22.5

5 小鷹狩・木曾・望月・多田  
(尾道商) 4:27.0

6 末永・西野・河野・新川  
(山口水産) 4:31.0

**800m リレー**

1 岩本(和)・金本・岩本(修)・  
藤島 (柳井商工) 9:03.5

2 中田・角田・岡本・西村  
(大田) 9:36.0

3 山影・札幌・白神・高田  
(関西) 9:40.3

4 多田・木曾・望月・小鷹狩  
(尾道商) 9:47.5

5 中林・平島・中村・加藤  
(鳥取工) 9:52.9

6 末永・榎井・河野・西野  
(山口水産) 10:08.4

**400m メドレーリレー**

1  
(柳井商工) 4:42.6

2  
(尾道商) 4:47.0

3

(山陽) 4:52.0

(関西) 4:53.6

(大田) 4:54.8

(鳥取工) 4:58.2

**得 点**

① 柳井商工 105点

② 大田 37"

③ 尾道商 37"

④ 関西 34"

⑤ 岩国 20"

⑥ 江津工 16"

**女子の部**

**100m 自由形**

1 河田八重子 (竹原) 1:14.8

2 服部 和子 (進徳) 1:17.7

3 浜口紀代野 (鳥取東) 1:21.4

4 渋谷 節代 (浜田) 1:21.8

5 福井 啓子 (美作) 1:22.0

6 白神 尚子 (片山女) 1:22.5

**200m 自由形**

1 服部 和子 (進徳) 2:46.6

2 河田八重子 (竹原) 2:46.7

3 石谷寿美江 (鳥取東) 2:56.8

4 川本 倫子 (瀬戸田) 3:01.0

5 渋谷 節代 (浜田) 3:04.5

6 福井 啓子 (美作) 3:04.7

**400m 自由形**

1 中野 厚子 (進徳) 5:47.5

2 藤井 丈子 (宇部学) 6:06.1

3 柏原 道子 (尾道商) 6:06.1

4 山崎 道子 (進徳) 6:07.0

5 川本 倫子 (瀬戸田) 6:23.7

6 石谷寿美江 (鳥取東) 6:25.4

**800m 自由形**

1 中野 厚子 (進徳) 12:08.5

2 柏原 道子 (尾道商) 12:41.8

3 山崎 道子 (進徳) 12:46.5

4 藤井 丈子 (宇部学) 12:57.2

5 長瀬 充子 (片山女) 13:43.3

6 平松 澄江 (大嶺) 13:55.4

**100m 平 泳**

1 岡本 玲子 (鳥取東) 1:26.6

2 竹内 陽子 ( " ) 1:30.4

3 新井 敏江 (進徳) 1:31.0

4 国中 治美 (清水丘) 1:31.8

5 島津登志子 (宇部学) 1:32.7

6 三浦 都子 (竹原) 1:35.3

**200m 平 泳**

1 岡本 玲子 (鳥取東) 3:05.6

2 竹内 洋子 ( " ) 3:13.7

3 新井 敏江 (進徳女) 3:16.3

4 田中 治美 (清水丘) 3:18.8

5 三浦 都子 (竹原) 3:19.9

6 島津登志子 (宇部学) 3:20.8

**100m バタフライ**

1 大村三八子 (清水丘) 1:25.6

2 下村 昌代 (進徳) 1:29.1

3 長畑恵美子 (大嶺) 1:30.3

4 味呑八重子 (竹原) 1:30.5

5 岡田 晴美 (美作) 1:30.5

6 熊野 睦子 (尾道) 1:36.8

**200m バタフライ**

1 大村三八子 (清水丘) 3:17.7

2 下村 昌代 (進徳) 3:19.2

3 岡田 晴美 (美作) 3:30.8

4 長畑恵美子 (大嶺) 3:34.5

5 味呑八重子 (竹原) 3:36.3

6 川上 綾子 (片山女) 3:42.1

**100m 背 泳**

1 秋山 邦江 (大嶺) 1:26.2

2 河野 富子 (進徳) 1:27.8

3 秋元 純子 (宇部学) 1:28.0

4 新田 春子 (進徳) 1:28.0

5 犬飼 恭子 (片山女) 1:28.7

6 山本みどり (大嶺) 1:29.6

**200m 背 泳**

1 山本みどり (大嶺) 3:07.0

2 犬飼 恭子 (片山女) 3:09.7

3 河野 富子 (進徳) 3:10.2

4 新田 春子 ( " ) 3:10.2

5 秋山 邦江 (大嶺) 3:10.8

6 秋元 純子 (宇部学) 3:12.0

**400m 個人メドレー**

1 新田 春子 (進徳) 6:43.3

2 柏原 道子 (尾道商) 7:01.3

3 犬飼 恭子 (片山女) 7:09.3

4 石谷寿美恵 (鳥取東) 7:10.7

5 秋山 邦江 (大嶺) 7:34.0

6 平松 澄江 ( " ) 7:47.1

**400m リレー**

1 中野・服部・新田・山崎

(進 徳)	5:08.2
2.石谷・諸山・浜口・岡本	1
(鳥取東)	5:34.6
3 秋山・山本・平松・池田	2
(大 嶺)	5:39.8
4 三浦・味呑・大島・河田	3
(竹 原)	5:41.6
5 白神・長瀬・田中・川上	4
(片山女)	5:41.9
6 麓・弓場・熊野・柏原	5
(尾道商)	5:49.7

400m メドレーリレー

6

(瀬戸田) 6:15.0

(進 徳) 5:43.3

(大 嶺) 5:56.6

(竹 原) 5:58.7

(清水丘) 6:04.2

(鳥取東) 6:04.9

得 点

① 進 徳	80点
② 鳥 取 東	45"
③ 大 嶺	37"
④ 竹 原	27"
⑤ 清 水 丘	23"
⑥ 片 山 女	17"

四 国 高 校

8 月 4・5 日

池田町営プール (50m) 公認

気 温 33° 32°

水 温 27° 28°

男子の部

100m 自由形

1 堀川 俊一 (高知商)	1:02.4
2 高橋 宏一 (松山北)	1:02.8
3 島内 一有 (高知)	1:04.4
4 三島 秀男 (多度津工)	1:04.9
5 木村 勲夫 (宇和島東)	1:06.2
6 植田耕一郎 (高松工芸)	1:06.8

200m 自由形

1 堀川 俊一 (高知商)	2:18.2
2 三宅 明夫 (観音寺商)	2:20.1
3 高橋 宏一 (松山北)	2:23.3
4 高橋 和雄 (高知商)	2:25.4
5 長野 宗義 (今治北)	2:26.9
6 島内 一有 (高知商)	2:27.0

400m 自由形

1 渡辺 吉松 (今治北)	4:56.7
2 三宅 明夫 (観音寺商)	4:59.2
3 中村 信明(高松工芸(定))	4:59.2
4 高橋 和雄 (高知商)	5:08.8
5 三枝 登 (多度津工)	5:16.3
6 長野 宗義 (今治北)	5:18.7

1500m 自由形

1 渡辺 吉松 (今治北)	19:59.4
2 中村 信明(高松工芸(定))	20:09.2
3 三枝 登 (多度津工)	20:53.7
4 反田 和男 (大 洲)	21:05.6
5 浜田 成昌 (高 知)	21:18.2
6 十万 正憲 (高知商)	21:50.2

100m 平 泳

1 高谷 英志 (観音寺商)	1:18.0
----------------	--------

2 竹内 義伸 (撫 養)	1:19.7
3 山崎 武久 (高 知)	1:20.4
4 吉田 素也 (松山北)	1:20.4
5 三崎 浩 ( " )	1:21.0
6 富山 武久 (多度津工)	1:21.6

200m 平 泳

1 高谷 英志 (観音寺商)	2:50.7
2 山崎 武久 (高 知)	2:53.3
3 山本 和夫 (今治北)	2:53.7
4 竹内 義伸 (撫 養)	2:54.7
5 三崎 浩 (松山北)	2:55.1
6 吉田 素也 ( " )	2:57.2

100m バタフライ

1 川村 豊 (高 知)	1:05.8
2 大野 幸夫 (今治西(定))	1:06.4
3 弘瀬 高尚 (高 知)	1:07.8
4 関 邦博 (観音寺一)	1:10.3
5 田村 直道 (土 佐)	1:11.2
6 出田 良彦 (多度津工)	1:12.0

200m バタフライ

1 弘瀬 高尚 (高 知)	2:32.7
2 大野 幸夫 (今治西)	2:36.1
3 川村 豊 (高 知)	2:40.5
4 関 邦博 (観音寺一)	2:40.9
5 出田 良彦 (多度津工)	2:47.4
6 田村 直道 (土 佐)	2:49.2

100m 背 泳

1 藤家 秀樹 (松山東)	1:15.8
2 窪田 寿雄 (高 知)	1:16.7
3 岡田 忠司 (松山商)	1:17.7
4 入江 卓哉 (池 田)	1:17.8
5 細谷 憲治(多度津工(定))	1:18.3

6 中川 恵矩 (高 瀬)	1:18.4
---------------	--------

200m 背 泳

1 藤家 秀樹 (松山東)	2:42.2
2 細谷 憲治(多度津工(定))	2:49.9
3 筒井 清之 ( " )	2:51.5
4 窪田 寿雄 (高 知)	2:51.8
5 中川 恵矩 (高 瀬)	2:52.0
6 矢部 宣光 (中 村)	2:52.1

400m 個人メドレー

1 三宅 明夫 (観音寺商)	5:47.4
2 堀川 俊一 (高知商)	5:49.0
3 弘瀬 高尚 (高 知)	5:59.3
4 関 邦博 (観音寺一)	6:01.9
5 渡辺 吉松 (今治北)	6:04.8
6 浜田 成昌 (高 知)	6:07.5

400m リレー

1 堀川・岡本・十万・高橋	(高知商) 4:23.0
2 三島・三枝・森江・山本	(多度津工) 4:28.2
3 島内・川村・弘瀬・浜田	(高 知) 4:28.8
4 土居・山本・友近・高橋	(松山北) 4:31.4
5 吉川・越智・長野・渡辺	(今治北) 4:34.6
6 久保田・三宅・植田・佐伯	(観音寺商) 4:34.7

800m リレー

1 堀川・岡本・高橋・十万	(高知商) 9:49.0
2 島内・浜田・川村・弘瀬	

- (高 知) 10:02.7  
 3 三枝・山本・三島・森江  
 (多度津工) 10:04.1  
 4 吉川・越智・長野・渡辺  
 (今 治 北) 10:13.0  
 5 土居・山本・友近・高橋  
 (松 山 北) 10:14.3  
 6 植田・中村・細川・中山  
 (高松工芸) 10:16.0

**400m メドレーリレー**

- 1 窪田・山崎・川村・島内  
 (高 知) 4:49.8  
 2 佐伯・高谷・宮武・三宅  
 (観音寺商) 4:59.5  
 3 谷本・富山・出田・三島  
 (多度津工) 5:01.8  
 4 近藤・牧野・堀川・高橋  
 (高 知 商) 5:04.8  
 5 南・安藤・田村・前田  
 (土 佐) 5:05.9  
 6 窪井・山本・渡辺・長野  
 (今 治 北) 5:08.6

**得 点**

- ① 高 知 62点  
 ② 高 知 商 45"  
 ③ 松 山 北 35"  
 ④ 観音寺商 32"  
 ⑤ 多度津工 30"  
 ⑥ 今 治 北 16"

**女子の部**

**100m 自由形**

- 1 村上 蓉子 (土 佐 女) 1:16.5  
 2 中川 幸枝 (南 宇 和) 1:20.3  
 3 兵頭千代子 (大 洲) 1:23.0  
 4 山本十三子 (土 佐 女) 1:23.7  
 5 盛重 恵子 (松 山 商) 1:31.0  
 6 大塚 鉄子 (撫 養) 1:31.6

**200m 自由形**

- 1 村上 蓉子 (土 佐 女) 2:46.9

- 2 中川 幸枝 (南 宇 和) 3:00.1  
 3 兵頭千代子 (大 洲) 3:08.6  
 4 山本十三子 (土 佐 女) 3:10.8  
 5 大塚 鉄子 (撫 養) 3:17.4  
 6 小原登代子 (城 南) 3:30.0

**400m 自由形**

- 1 桑名 順子 (高 松 一) 6:38.8  
 2 岡崎 好子 (南 宇 和) 6:41.7  
 3 西川 千華 (宇和島東) 7:34.7  
 4 笹岡 絹子 (土 佐 女) 7:50.0  
 5 山中 雅子 ( " ) 8:08.4

**800m 自由形**

- 1 桑名 順子 (高 松 一) 14:00.0  
 2 西川 千華 (宇和島東) 15:54.0  
 3 笹岡 絹子 (土 佐 女) 16:03.0  
 4 山中 雅子 ( " ) 17:00.0  
 5 幸田 光也 (南 宇 和) 17:39.8

**100m 平 泳**

- 1 平島 恵子 (松 山 東) 1:38.1  
 2 河本トヨ子 (大 洲) 1:38.3  
 3 樋口 和子 (丸ノ内) 1:44.2  
 4 杉浦 博子 (撫 養) 1:46.6  
 5 秋田千代子 (鳴 門) 1:46.6  
 6 浦川加代子 (南 宇 和) 1:51.1

**200m 平 泳**

- 1 平島 恵子 (松 山 東) 3:29.5  
 2 河本トヨ子 (大 洲) 3:37.4  
 3 杉浦 博子 (济 美) 3:43.4  
 4 樋口 和子 (丸ノ内) 3:49.4  
 5 秋田千代子 (鳴 門) 3:50.5  
 6 浦川加代子 (南 宇 和) 3:58.4

**100m バタフライ**

- 1 岡崎 好子 (南 宇 和) 1:48.3  
 2 深見 晴子 (鴨 島 商) 2:00.0  
 3 塩月 郁子 (高 瀬) 2:15.0

**200m バタフライ**

- 1 塩月 郁子 (高 瀬) 4:42.8

**100m 背 泳**

- 1 吉良 弥生 (南 宇 和) 1:34.0  
 2 河田 逸子 (観音寺商) 1:34.0  
 3 渡辺 秀子 (松 山 東) 1:39.9

- 4 石山 達子 (川 島) 1:42.4  
 5 河野 由美 (济 美) 1:43.5  
 6 佐伯 節子 (松 山 北) 1:44.1

**200m 背 泳**

- 1 河田 逸子 (観音寺商) 3:26.0  
 2 吉良 弥生 (南 宇 和) 3:31.4  
 3 渡辺 秀子 (松 山 東) 3:34.8  
 4 小林 孝子 (高 知 商) 3:43.0  
 5 石山 達子 (川 島) 3:43.8  
 6 河野 由里 (济 美) 3:50.3

**400m 個人メドレー**

- 1 村上 蓉子 (土 佐 女) 8:02.0  
 2 山本十三子 ( " ) 8:34.0

**400m リレー**

- 1 吉良・吉田・中川・岡崎  
 (南 宇 和) 5:46.4  
 2 村上・山本・山中・笹岡  
 (土 佐 女) 5:57.2  
 3 渡辺・井上・菅野・浅田  
 (松 山 東) 6:40.6  
 4 塩月・江川・古谷・武内  
 (高 瀬) 6:57.9

**400m メドレーリレー**

- 1 吉良・浦川・岡崎・中川  
 (南 宇 和) 6:27.6  
 2 川村・山本・村上・笹岡  
 (土 佐 女) 7:07.5  
 3 江川・古谷・塩月・武内  
 (高 瀬) 7:39.6  
 4 高井・前田・森・伊藤  
 (観音寺一) 8:38.6

**得 点**

- ① 土 佐 女 54点  
 ② 南 宇 和 52"  
 ③ 松 山 東 26"  
 ④ 高 瀬 18"  
 ⑤ 大 洲 18"  
 ⑥ 高 松 一 14"

# 九州 高 校

8 月 4・5 日

長崎国際文化センタープール (50m) 公認

## 男子の部

### 100m 自由形

1	岩崎 邦宏	(佐伯鶴城)	58.9
2	大坪 繁喜	(朝 倉)	1:01.5
3	原 万次郎	(大 島)	1:01.7
4	小手川 守	(臼 杵)	1:01.7
5	久保 孝	(諫 早 商)	1:02.0
6	荻原 克彦	(延岡向洋)	1:02.0

### 200m 自由形

1	岩崎 邦宏	(佐伯鶴城)	2:10.3
2	桑原 勝輝	(鎮 西)	2:15.7
3	仲矢 昌夫	(佐伯鶴城)	2:15.8
4	小手川 守	(臼 杵)	2:16.1
5	大坪 繁喜	(朝 倉)	2:18.2
6	原 万次郎	(大 島)	2:18.7

### 400m 自由形

1	長野 優	(三 瀧)	4:42.5
2	木田 和夫	(佐伯鶴城)	4:43.0
3	藤丸 靖久	(三 瀧)	4:48.1
4	重永 義則	(熊 本 工)	4:51.0
5	芦刈 巧	(鎮 西)	4:51.6
6	仲矢 昌夫	(佐伯鶴城)	4:53.0

### 1500m 自由形

1	木田 和夫	(佐伯鶴城)	18:28.8
2	長野 優	(三 瀧)	18:55.7
3	重永 義則	(熊 本 工)	19:06.9
4	藤丸 靖久	(三 瀧)	19:17.0
5	芦刈 巧	(鎮 西)	19:34.0
6	坂上 巖	( " )	19:45.5

### 100m 平 泳

1	山南 宏一	(佐伯鶴城)	1:13.0
2	高島 光生	(三 瀧)	1:15.2
3	吉田 正明	(臼 杵)	1:15.7
4	伊藤 靖博	(三 瀧)	1:16.0
5	古屋 英昭	(諫 早 商)	1:17.3
6	米田 清久	(山 鹿)	1:17.6

### 200m 平 泳

1	山南 宏一	(佐伯鶴城)	2:41.5
2	高島 光生	(三 瀧)	2:44.0
3	吉田 正明	(臼 杵)	2:44.0
4	伊藤 靖博	(三 瀧)	2:44.4
5	古屋 英昭	(諫 早 商)	2:46.4
6	米田 清久	(山 鹿)	2:47.5

### 100m バタフライ

1	大賀 睦郎	(八 代 東)	1:02.2
2	管 隆則	(佐伯鶴城)	1:04.8
3	松山 昭男	(三 瀧)	1:06.6
4	北村 慶二	(諫 早 商)	1:08.3
5	篠田 淳一	(佐伯鶴城)	1:08.5
6	松田 正彦	(八 代 東)	1:08.6

### 200m バタフライ

1	管 隆則	(佐伯鶴城)	2:24.4
2	大賀 睦郎	(八 代 東)	2:26.7
3	北村 慶二	(諫 早 商)	2:32.2
4	松山 昭男	(三 瀧)	2:32.7
5	船場 一幸	(鎮 西)	2:33.9
6	佐藤 達也	(鹿 本)	2:35.8

### 100m 背 泳

1	三木 隆二	(八 代 東)	1:07.2
2	篠原 元寿	(佐伯鶴城)	1:11.3
3	清水 幸治	(八 代 東)	1:11.8
4	久保健一郎	(諫 早 商)	1:12.2
5	末永 学	(三 瀧)	1:12.9
6	艶島 康	(朝 倉)	1:14.4

### 200m 背 泳

1	三木 隆二	(八 代 東)	2:29.9
2	篠原 元寿	(佐伯鶴城)	2:37.5
3	久保健一郎	(諫 早 商)	2:37.5
4	末永 学	(三 瀧)	2:39.0
5	艶島 康	(朝 倉)	2:39.0
6	清水 幸治	(八 代 東)	2:39.6

### 400m 個人メドレー

1	三木 隆二	(八 代 東)	5:29.1
2	藤丸 靖久	(三 瀧)	5:29.3
3	松山 昭男	( " )	5:32.5
4	長野 優	( " )	5:39.8
5	仲矢 昌夫	(佐伯鶴城)	5:43.4
6	木田 和夫	( " )	5:46.3

### 400m リレー

1	仲矢・木田・東・岩崎	(佐伯鶴城)	4:08.9
2	長野・藤丸・江口・下川	(三 瀧)	4:12.6
3	森下・池田・林田・小手川	(臼 杵)	4:16.2
4	吉川・松下・久米・久保	(諫 早 商)	4:16.9
5	大坪・後藤・高山・艶島		

(朝 倉) 4:17.1

6	三木・高瀬・立山・大賀	(八 代 東)	4:19.6
---	-------------	---------	--------

### 800m リレー

1	藤丸・下川・江口・長野	(三 瀧)	9:10.9
2	木田・仲矢・東・岩崎	(佐伯鶴城)	9:11.4
3	坂上・船場・桑原・芦刈	(鎮 西)	9:26.5
4	小手川・森下・池田・林田	(臼 杵)	9:34.0
5	吉川・松下・久米・久保	(諫 早 商)	9:40.3
6	立山・岩崎・大賀・三木	(八 代 東)	9:41.5

### 400m メドレーリレー

1	篠原・山南・管・岩崎	(佐伯鶴城)	4:30.5
2	三木・福原・大賀・立山	(八 代 東)	4:37.4
3	末次・高島・松山・長野	(三 瀧)	4:40.8
4	久保・古屋・北村・久保	(諫 早 商)	4:42.4
5	石井・吉田・小手川・森下	(臼 杵)	4:47.9
6	淵上・佐藤・佐藤・野中	(鹿 本)	4:55.7

### 得 点

①	佐伯鶴城	98点
②	三 瀧	52"
③	八 代 東	46"
④	諫 早 商	31"
⑤	臼 杵	23"
⑥	鎮 西	16"

## 女子の部

### 100m 自由形

1	小畑 昭子	(筑 紫)	1:09.7
2	釜堀 福子	(朝 羽)	1:12.4
3	佐藤香代子	(佐 伯)	1:13.2
4	大坪 光子	(朝 羽)	1:13.4
5	豊田由美子	(筑 紫)	1:13.4



6 田崎 栄子 (八代東)	1:13.4
---------------	--------

**200m 自由形**

1 小畑 昭子 (筑紫)	2:34.5
2 釜堀 福子 (朝羽)	2:39.8
3 佐藤香代子 (佐伯)	2:42.7
4 田崎 栄子 (八代東)	2:43.7
5 金子いつえ (朝羽)	2:45.3
6 大坪 光子 ( " )	2:46.5

**400m 自由形**

1 丸尾ミネ子 (朝羽)	5:55.2
2 足立久美子 ( " )	5:55.4
3 福島 和子 (山鹿)	6:11.4
4 緒方 洵 (熊本商)	6:11.6
5 永井 弘子 (佐伯)	6:12.7
6 重富 和子 (朝羽)	6:26.0

**800m 自由形**

1 足立久美子 (朝羽)	12:22.3
2 丸尾ミネ子 ( " )	12:33.2
3 福島 和子 (山鹿)	12:53.4
4 永井 弘子 (佐伯)	12:59.6
5 緒方 洵 (熊本商)	12:59.7
6 重富 和子 (朝羽)	13:22.0

**100m 平泳**

1 田上 和子 (八代東)	1:26.6
2 松本 信子 (佐伯)	1:27.6
3 野口 幾子 (筑紫)	1:30.0
4 元川 暁美 (朝羽)	1:30.4
5 浜野 増子 (佐伯)	1:32.1
6 網屋 千代 (筑紫)	1:32.4

**200m 平泳**

1 田上 和子 (八代東)	3:02.3
2 松本 信子 (佐伯)	3:09.1
3 網屋 千代 (筑紫)	3:13.4
4 野口 幾子 ( " )	3:15.7
5 元川 暁美 (朝羽)	3:16.9

6 田中 映子 (佐伯鶴城)	3:18.7
----------------	--------

**100m バタフライ**

1 池田婦美子 (鹿本)	1:16.1
2 諫山 和子 (朝羽)	1:22.0
3 浜田百合子 (佐伯鶴城)	1:22.0
4 青木 禎子 (筑紫)	1:24.9
5 釜堀タミエ (朝羽)	1:25.2
6 小緑 好子 (宮之城)	1:25.2

**200m バタフライ**

1 池田婦美子 (鹿本)	3:05.7
2 浜田百合子 (佐伯鶴城)	3:10.1
3 小緑 好子 (宮之城)	3:13.2
4 釜堀タミエ (朝羽)	3:16.7
5 青木 禎子 (筑紫)	3:18.6
6 浜崎 洋子 (佐伯)	3:21.1

**100m 背泳**

1 宮井 春代 (朝羽)	1:23.0
2 森田 公子 ( " )	1:26.5
3 井上 都子 (佐伯)	1:26.7
4 宮田 早苗 (八代東)	1:27.5
5 上田橋真弓 (宮之城)	1:27.6
6 国府 淳子 (筑紫)	1:27.9

**200m 背泳**

1 宮井 春代 (朝羽)	2:56.2
2 国府 淳子 (筑紫)	3:03.0
3 森田 公子 (朝羽)	3:03.1
4 井上 都子 (佐伯)	3:08.2
5 松野のぶ子 (熊本市立)	3:08.7
6 宮崎ルミ子 (朝羽)	3:09.3

**400m 個人メドレー**

1 田上 和子 (八代東)	6:35.1
2 釜堀 福子 (朝羽)	6:37.1
3 田崎 栄子 (八代東)	6:40.4
4 浜田百合子 (佐伯鶴城)	6:45.0
5 国府 淳子 (筑紫)	6:48.9

6 小緑 好子 (宮之城)	6:54.6
---------------	--------

**400m リレー**

1 金子・大坪・丸尾・釜堀 (朝羽)	5:02.2
2 富田・横林・田上・田崎 (八代東)	5:13.2
3 井上・井脇・永井・佐藤 (佐伯)	5:17.1
4 小畑・豊田・洞・郡 (筑紫)	5:17.7
5 小緑・中園・谷口・上田橋 (宮之城)	5:45.5
6 白石・松崎・安部・鈴木 (九州女)	6:29.2

**400m メドレーリレー**

1 宮井・元川・諫山・釜堀 (朝羽)	5:29.5
2 国府・野口・小畑・豊田 (筑紫)	5:35.8
3 井上・松本・浜崎・佐藤 (佐伯)	5:38.5
4 富田・田上・田崎・横林 (八代東)	5:45.0
5 斎藤・片淵・池田・平 (鹿本)	5:56.0
6 上田橋・松下・小緑・中園 (宮之城)	6:04.2

**得点**

① 朝羽	71点
② 筑紫	49"
③ 八代東	40"
④ 佐伯	39"
⑤ 鹿本	16"
⑥ 佐伯鶴城	13"

**第22回西部学生選手権**

7月22日

久留米石橋センタープール (50m) 公認

**男子の部**

**100m 自由形**

1 日高 達 (九大)	1:03.4
2 辻 俊丸 (福大)	1:03.9
3 酒見 泰彦 ( " )	1:05.0

**200m 自由形**

1 辻 俊丸 (福大)	2:27.5
2 酒見 泰彦 ( " )	2:35.1

3 栗並登紀男 (九大)	2:50.9
--------------	--------

**400m 自由形**

1 葉玉 嘉守 (福大)	5:23.4
2 真田 雄旨 ( " )	5:38.8
3 松田 智幸 (熊大)	5:54.0

**800m 自由形**

1 葉玉 嘉守 (福大)	11:36.0
2 水谷 力 ( " )	12:12.7
3 豊永 能博 (九大)	12:37.1

**100m 平泳**

1 古川 正和 (福大)	1:19.8
2 徳丸 英臣 (熊大)	1:22.4
3 宝来 宏陽 (福大)	1:22.8

**200m 平泳**

1 古川 正和 (福大)	2:59.1
2 徳丸 英臣 (熊大)	3:02.0
3 浦 博幸 (福大)	3:06.5

<b>100m バタフライ</b>		
1	鳥井 正義 (福 大)	1:13.3
2	西林 武志 ( " )	1:16.3
3	本田 紘一 (熊 大)	1:24.0
<b>200m バタフライ</b>		
1	本田 紘一 (熊 大)	2:53.8
2	小田 耕司 (福 大)	2:58.6
3	鳥井 正義 ( " )	3:17.4
<b>100m 背 泳</b>		
1	緒方 正彦 (西南大)	1:16.8
2	境 五郎 (福 大)	1:18.5
3	帯谷 英丘 ( " )	1:19.5
<b>200m 背 泳</b>		
1	緒方 正彦 (西南大)	2:50.2
2	境 五郎 (福 大)	2:54.0
3	帯谷 英丘 ( " )	2:54.7

<b>400m 個人メドレー</b>		
1	辻 俊丸 (福 大)	6:19.5
2	小田 耕司 ( " )	6:21.9
3	本田 紘一 (熊 大)	6:23.1
<b>400m リレー</b>		
1	辻・酒見・西林・葉玉 (福 大)	4:27.4
2	日高・池田・三木・井上 (九 大)	4:31.8
3	徳丸・浦塘・松田・本田 (熊 大)	5:26.4
<b>800m リレー</b>		
1	辻・酒見・葉玉・真田 (福 大)	10:15.9
2	日高・栗並・豊永・井上 (九 大)	10:55.0

3	松田・浦塘・本田・島崎 (熊 大)	11:39.7
<b>400m メドレーリレー</b>		
1	帯谷・古川・鳥井・酒見 (福 大)	5:03.3
2	島崎・徳丸・本田・松田 (熊 大)	5:27.7
3	三木・酒井・井上・日高 (九 大)	5:47.1

**得 点**

- ① 福 岡 大
- ② 九 州 大
- ③ 熊 本 大
- ④ 西 南 大

**第 9 回 全 国 国 公 立 大 会**

7 月 17・18 日

西京極プール (50m) 公認

<b>100m 自由形</b>		
1	小島 弦 (東 大)	59.7
2	日高 達 (九 大)	1:01.9
3	守田 欣哉 (熊本大)	1:01.9
<b>200m 自由形</b>		
1	小島 弦 (東 大)	2:15.0
2	人見ヤスヒコ (大府大)	2:19.9
3	守田 欣哉 (熊本大)	2:21.7
<b>400m 自由形</b>		
1	日高 敬児 (東教大)	5:01.8
2	後藤 宣夫 (愛学大)	5:13.1
3	中島 靖 (京 大)	5:18.6
<b>800m 自由形</b>		
1	日高 敬児 (東教大)	10:40.6
2	後藤 宣夫 (愛学大)	11:08.3
3	中島 靖 (京 大)	11:23.9
<b>100m 平 泳</b>		
1	今橋 慎介 (東教大)	1:19.9
2	及川 芳次 (東学大)	1:20.7
3	栗林 実雄 (九州大)	1:21.2
<b>200m 平 泳</b>		
1	今橋 慎介 (東教大)	2:56.9

2	伊藤厚木雄 (横国大)	2:59.3
3	釜池 宏 (大阪大)	2:59.6
<b>100m バタフライ</b>		
1	山下 洋二 (東教大)	1:04.4
2	高倉 章 (九 大)	1:07.2
3	山井今朝雄 (東教大)	1:11.0
<b>200m バタフライ</b>		
1	山下 洋二 (東教大)	2:28.3
2	高倉 章 (九 大)	2:43.4
3	本田 紘一 (熊本大)	2:49.1
<b>100m 背 泳</b>		
1	糸井 晶 (東教大)	1:14.6
2	小原 正隆 ( " )	1:16.4
3	松井 良業 (東 大)	1:19.1
<b>200m 背 泳</b>		
1	糸井 晶 (東教大)	2:35.3
2	小原 正隆 ( " )	2:46.2
3	松井 良業 (東 大)	2:52.6
<b>400m 個人メドレー</b>		
1	糸井 晶 (東教大)	5:44.7
2	山下 洋二 ( " )	5:46.2
3	守田 欣哉 (熊本大)	6:10.6

<b>200m リレー</b>		
1	日高・井上・酒井・高倉 (九 大)	1:51.8
2	島中・岩村・梅野・小島 (東 大)	1:53.5
3	日高・山本・山下・糸井 (東教大)	1:54.8
<b>800m リレー</b>		
1	島中・木村・梅野・小島 (東 大)	9:45.1
2	門田・山下・糸井・日高 (東教大)	9:45.2
3	日高・酒井・今橋・高倉 (九 大)	10:05.5
<b>400m 個人メドレー</b>		
1	糸井・今橋・山下・日高 (東教大)	4:36.8
2	新井・栗林・高倉・日高 (九 大)	4:59.2
3	松井・山口・木村・小島 (東 大)	5:00.3

# 関西女子選手権

9月9日

大阪プール(50m)公認

気温 28°

水温 28°

## 50m 自由形

- 1 東 美代子 (五 条 高) 31.3
- 2 原 富子 (東 〓) 32.2
- 3 新子 正子 (五 条 高) 32.8
- 4 道家 高子 (東 〓) 33.4
- 5 北川ひろ子 (皇子山中) 33.6
- 6 越前 芳子 (〓) 34.8

## 100m 自由形

- 1 菊谷多鶴子 (五 条 高) 1:08.1
- 2 東 美代子 (〓) 1:09.2
- 3 原 富子 (東 〓) 1:11.5
- 4 新子 正子 (五 条 高) 1:11.7
- 5 石渡 雅子 (天 理 大) 1:12.7
- 6 道家 高子 (東 〓) 1:14.8

## 200m 自由形

- 1 菊谷多鶴子 (五 条 高) 2:28.0
- 2 村松美智子 (ロ ー ト) 2:29.7
- 3 石渡 雅子 (天 理 大) 2:38.2
- 4 玉井 伸子 (五 条 中) 2:41.4
- 5 天野二三子 (小 川 ボ) 2:48.8
- 6 湊 桂子 (天 理 高) 2:48.8

## 400m 自由形

- 1 寺井 貴子 (ロ ー ト) 5:22.7
- 2 斎藤 妙子 (東 中) 5:34.4
- 3 後藤 章子 (五 条 高) 5:43.4
- 4 天野二三子 (小 川 ボ) 5:58.9
- 5 河合千津子 (成 蹊 中) 6:05.6

## 800m 自由形

- 1 寺井 貴子 (ロ ー ト) 11:17.6
- 2 黒田 栢子 (天 理 大) 11:32.7
- 3 後藤 章子 (五 条 高) 12:00.0
- 4 梅下 延子 (天 理 高) 12:59.2
- 5 田中 幸子 (成 蹊 学) 14:24.7

## 100m 平 泳

- 1 川西 繁子 (五 条 中) 1:27.5
- 2 渡辺 和子 (ロ ー ト) 1:29.6
- 3 中井 宏子 (五 条 中) 1:30.1
- 4 小川由里子 (羽 衣 高) 1:31.4
- 5 金山 進玉 (五 条 高) 1:31.8
- 6 河合 和美 (ロ ー ト) 1:32.4

## 200m 平 泳

- 1 川西 繁子 (五 条 中) 3:06.8
- 2 渡辺 和子 (ロ ー ト) 3:14.2
- 3 河合 和美 (〓) 3:14.2

- 4 小川由里子 (羽 衣 高) 3:14.8

- 5 中井 宏子 (五 条 中) 3:17.1

- 6 北村 光子 (皇子山中) 3:23.8

## 50m バタフライ

- 1 山田佐代子 (ロ ー ト) 32.8

- 2 佐藤 公子 (天 理 高) 34.5

- 3 和田 靖子 (東 〓) 34.5

- 4 森下多恵子 (天 理 大) 35.1

- 5 加藤 靖子 (ロ ー ト) 35.6

- 6 西本 淑子 (五 条 高) 35.6

## 100m バタフライ

- 1 山田佐代子 (ロ ー ト) 1:14.2

- 2 佐藤 公子 (天 理 高) 1:17.6

- 3 加藤 靖子 (ロ ー ト) 1:19.0

- 4 黒田 栢子 (天 理 大) 1:19.0

- 5 和田 靖子 (東 〓) 1:21.6

- 6 松岡 明子 (〓) 1:22.5

## 200m バタフライ

- 1 山田佐代子 (ロ ー ト) 2:48.2

- 2 西本 淑子 (五 条 高) 2:54.2

- 3 加藤 靖子 (ロ ー ト) 2:54.5

- 4 松岡 明子 (東 〓) 2:57.8

- 5 黒田 栢子 (天 理 大) 2:58.9

- 6 和田 靖子 (東 〓) 3:04.9

## 50m バタフライ

- 1 岡田八詠子 (五 条 高) 37.2

- 2 松永 涼子 (ロ ー ト) 37.3

- 3 林 かほり (東 〓) 38.5

- 4 斎田美佐子 (天 理 高) 38.5

- 5 多田美美代 (羽 衣 中) 39.7

- 6 松本 信子 (天 理 大) 40.0

## 100m 背 泳

- 1 岡田八詠子 (五 条 高) 1:19.6

- 2 松永 涼子 (ロ ー ト) 1:19.6

- 3 林 かほり (東 〓) 1:24.6

- 4 多田美美代 (羽 衣 中) 1:25.7

- 5 斎田美佐子 (天 理 高) 1:27.2

- 6 清水 善子 (皇子山中) 1:27.8

## 200m 背 泳

- 1 岡田八詠子 (五 条 高) 2:50.9

- 2 松永 涼子 (ロ ー ト) 2:54.9

- 3 多田美美代 (羽 衣 中) 3:01.4

- 4 児島 節 (天 理 高) 3:03.0

- 5 斎田美佐子 (〓) 3:07.3

- 6 清水 善子 (皇子山中) 3:08.0

## 200m 個人メドレー

- 1 村松美智子 (ロ ー ト) 2:51.8

- 2 大高 幸子 (東 〓) 2:52.2

- 3 松田奈津子 (五 条 中) 2:59.1

- 4 佐藤 公子 (天 理 高) 2:59.2

- 5 原 富子 (東 〓) 3:01.4

- 6 道家 高子 (〓) 3:05.2

## 400m 個人メドレー

- 1 佐藤 公子 (天 理 高) 6:14.6

- 2 加藤 靖子 (ロ ー ト) 6:22.0

- 3 玉井 伸子 (五 条 中) 6:27.8

## 200m リレー

- 1 村松・寺井・山田・佐藤  
(ロ ー ト) 2:07.3

- 2 東・新子・菊谷・後藤  
(五 条 高) 2:08.6

- 3 大高・原・道家・和田  
(東 〓) 2:12.5

- 4 横山・弓削・河合・国井  
(成 蹊 学) 2:18.6

- 5 嘉屋重・梅下・鈴木・湊  
(天 理 高) 2:21.2

## 400m リレー

- 1 東・新子・菊谷・後藤  
(五 条 高) 4:44.5

- 2 加藤・山田・村松・寺井  
(ロ ー ト) 4:51.8

- 3 黒田・嘉屋重・湊・石渡  
(天 理 学) 5:02.2

- 4 河井・横山・弓削・国井  
(成 蹊 学) 5:10.8

- 5 鈴木・森下・松本・梅下  
(天 理 学) 5:34.9

## 400m メドレーリレー

- 1 松永・渡辺・山田・村松  
(ロ ー ト) 5:14.9

- 2 岡田・金山・西本・菊谷  
(五 条 高) 5:24.7

- 3 林・大高・和田・原  
(東 〓) 5:34.0

- 4 斎田・玉井・森下・石渡  
(天 理 学) 5:48.2

- 5 林・山田・山添・河合  
(成 蹊 学) 6:02.8

# 中 国 対 九 州

7 月 3 日

八幡・大谷プール (50m) 公認

気 温 28.0°

水 温 24.0°

## 男子の部

### 100m 自由形

1	石原 勝記 (九州)	57.3
2	岩崎 邦宏 ( " )	59.1
3	田村 稔 (中国)	59.8
4	丸山 長敏 (九州)	1:00.2
5	岡本 顕 (中国)	1:01.4
6	岩重 和夫 ( " )	1:02.8

### 200m 自由形

1	福井 誠 (九州)	2:03.6
2	丸山 長敏 ( " )	2:10.2
3	田村 稔 (中国)	2:11.4
4	岩崎 邦宏 (九州)	2:11.4
5	岡本 顕 (中国)	2:16.3
6	岩重 和夫 ( " )	2:21.0

### 400m 自由形

1	福井 誠 (九州)	4:33.8
2	浦 満広 ( " )	4:34.6
3	藤島 祥三 (中国)	4:35.3
4	多田 寿之 ( " )	4:41.3
5	長野 優 (九州)	4:43.9
6	岩本 和行 (中国)	4:54.3

### 1500m 自由形

1	藤島 祥三 (中国)	18:23.2
2	中坊 昌美 (九州)	18:47.0
3	庄司 敏夫 ( " )	18:57.2
4	多田 寿之 (中国)	19:04.6
5	岩本 和行 ( " )	19:25.9
6	木田 和夫 (九州)	19:40.2

### 100m 平 泳

1	中野 勇治 (中国)	1:13.3
2	重松 盛人 (九州)	1:13.4
3	山南 宏一 ( " )	1:14.4
4	重松 親征 ( " )	1:17.5
5	藤原 弘三 (中国)	1:17.9
6	栗屋幸一郎 ( " )	1:19.8

### 200m 平 泳

1	重松 盛人 (九州)	2:39.4
2	中野 勇治 (中国)	2:42.0
3	山南 宏一 (九州)	2:42.1
4	吉田 正明 ( " )	2:46.4
5	藤原 弘三 (中国)	2:49.5
6	栗屋幸一郎 ( " )	2:52.8

### 100m バタフライ

1	佐藤 好助 (九州)	1:02.4
2	大賀 睦郎 ( " )	1:02.8
3	吉無田春男 ( " )	1:05.0
4	古川治一郎 (中国)	1:07.0
5	江本 正 ( " )	1:07.5
6	田村 温 ( " )	1:07.7

### 200m バタフライ

1	佐藤 好助 (九州)	2:17.0
2	吉無田春男 ( " )	2:18.7
3	大賀 睦郎 ( " )	2:26.1
4	古川治一郎 (中国)	2:30.0
5	江本 正 ( " )	2:30.8
6	田村 温 ( " )	2:41.5

### 100m 背 泳

1	富田 一雄 (九州)	1:05.6
2	中原 紀 ( " )	1:06.1
3	三木 隆二 ( " )	1:07.5
4	柴田 利夫 (中国)	1:09.1
5	清水 豪 ( " )	1:14.5
6	中村 五郎 ( " )	1:15.4

### 200m 背 泳

1	中原 紀 (九州)	2:22.4
2	酒井 良明 ( " )	2:28.2
3	三木 隆二 ( " )	2:31.0
4	柴田 利夫 (中国)	2:31.3
5	中村 五郎 ( " )	2:38.8
6	清水 豪 ( " )	2:46.8

### 800m リレー

1	浦・庄司・中坊・福井 (九州)	8:37.0
2	藤島・岡本・多田・田村 (中国)	8:50.0

### 400m メドレーリレー

1	三木・山南・大賀・岩崎 (九州)	4:22.8
2	柴田・中野・古川・田村 (中国)	4:28.1

## 女子の部

### 100m 自由形

1	小畑 昭子 (九州)	1:08.9
2	高松 千歳 (中国)	1:09.2

3	上原 恵子 (九州)	1:13.5
4	釜堀 福子 ( " )	1:14.7
5	河田八重子 (中国)	1:16.7
6	服部 和子 ( " )	1:17.1

### 200m 自由形

1	小畑 昭子 (九州)	2:32.7
2	田崎 栄子 ( " )	2:42.3
3	釜堀 福子 ( " )	2:44.0
4	天野征矢子 (中国)	2:47.5
5	服部 和子 ( " )	2:50.4
6	河田八重子 ( " )	2:53.3

### 400m 自由形

1	木村トヨ子 (九州)	5:12.3
2	高松 千歳 (中国)	5:14.0
3	芝原 笑子 (九州)	5:36.5
4	青木いち子 ( " )	5:39.6
5	中野 厚子 (中国)	5:59.5
6	藤井 文子 ( " )	6:17.3

### 800m 自由形

1	木村トヨ子 (九州)	10:47.9
2	芝原 笑子 ( " )	11:22.9
3	青木いち子 ( " )	11:42.5
4	天野征矢子 (中国)	12:18.1
5	中野 厚子 ( " )	12:21.5
6	藤井 文子 ( " )	13:02.0

### 100m 平 泳

1	山本 憲子 (九州)	1:24.6
2	岡本 玲子 (中国)	1:27.2
3	田上 和子 (九州)	1:27.6
4	西田千穂子 ( " )	1:28.1
5	石川海記子 (中国)	1:30.2
6	竹内 洋子 ( " )	1:30.5

### 200m 平 泳

1	田上 和子 (九州)	3:01.9
2	山本 憲子 ( " )	3:02.6
3	岡本 玲子 (中国)	3:05.1
4	西田千穂子 (九州)	3:05.5
5	石川海記子 (中国)	3:11.8
6	竹内 洋子 ( " )	3:16.9

### 100m バタフライ

1	高橋 栄子 (九州)	1:15.1
2	池田婦美子 ( " )	1:16.6
3	諸林八重子 ( " )	1:22.3
4	岩野栄美子 (中国)	1:24.6

5 下村 昌代 (中 国) 1:30.0	2 浦上 凉子 (九 州) 1:23.7	6 秋山 邦枝 (中 国) 3:10.3
6 大村三八子 ( " ) 1:30.0	3 宮井 春代 ( " ) 1:25.1	<b>400m リレー</b>
<b>200m バタフライ</b>	4 秋山 邦枝 (中 国) 1:26.0	1 木村・釜堀・田崎・小畑
1 高橋 栄子 (九 州) 2:44.7	5 梅田 雅子 ( " ) 1:26.8	(九 州) 4:46.3
2 岩野栄美子 (中 国) 3:04.9	6 山本みどり ( " ) 1:29.3	2 中野・河田・天野・高松
3 池田婦美子 (九 州) 3:08.9	<b>200m 背 泳</b>	(中 国) 5:02.2
4 諸林八重子 ( " ) 3:10.2	1 松元 妙子 (九 州) 2:46.0	<b>400m メドレーリレー</b>
5 大村三八子 (中 国) 3:21.2	2 宮井 春代 ( " ) 3:00.0	1 松元・田上・高橋・小畑
6 下村 昌代 ( " ) 3:21.8	3 国府 淳子 ( " ) 3:01.6	(九 州) 5:13.6
<b>100m 背 泳</b>	4 梅田 雅子 (中 国) 3:05.7	2 梅田・岡本・岩野・高松
1 松元 妙子 (九 州) 1:17.8	5 山本みどり ( " ) 3:09.3	(中 国) 5:31.8

## 全 明 大 対 全 静 岡

6 月 16・17 日

浜松市元城プール (50m) 公認

気 温 26° 27°

水 温 22.5° 23°

<b>100m 自由形</b>	1 岡崎 貞彦 (明 大) 1:14.0	2 勝又 完一 (明 大) 2:26.4
1 中村 良三 (明 大) 58.6	2 小寺 隆昭 ( " ) 1:14.1	3 杉山 悟 (静 岡) 2:37.3
2 秋元 敏雄 ( " ) 1:01.0	3 鈴木 欽次 (静 岡) 1:15.3	4 石川 勝彦 ( " ) 2:43.0
3 石津 敏夫 ( " ) 1:01.3	4 木村 智彦 (明 大) 1:18.4	5 鈴木 要弘 ( " ) 2:46.5
4 鈴木 孝治 (静 岡) 1:04.4	5 川島 勇 (静 岡) 1:19.6	<b>400m 個人メドレー</b>
5 平田 肇悦 ( " ) 1:05.1	<b>200m 平 泳</b>	1 唐松 長一 (明 大) 5:34.0
<b>200m 自由形</b>	1 岡崎 貞彦 (明 大) 2:41.0	2 木村 智彦 ( " ) 5:45.8
1 秋元 梅雄 (明 大) 3:16.1	2 小寺 隆昭 ( " ) 2:43.2	3 岡崎 貞彦 ( " ) 6:04.7
2 石津 敏夫 ( " ) 2:16.4	3 鈴木 欽次 (静 岡) 2:46.4	4 中村 昌敬 (静 岡) 6:10.0
3 西野 勝弘 ( " ) 2:17.9	4 木村 智彦 (明 大) 2:48.8	5 平田 肇悦 ( " ) 6:16.2
4 菊池 利貞 (静 岡) 2:20.4	5 川島 勇 (静 岡) 2:51.0	<b>800m リレー</b>
5 寺田 晴彦 ( " ) 2:22.6	<b>100m バタフライ</b>	1 渡辺・中村・石津・秋元
<b>400m 自由形</b>	1 須藤 洋一 (明 大) 1:03.0	(明 大 A) 8:59.8
1 渡辺 恒夫 (明 大) 4:47.9	2 水野 隆晴 ( " ) 1:04.2	2 岡村・岩本・西野・今枝
2 今枝 啓祐 ( " ) 4:51.8	3 牧野 康三 (静 岡) 1:10.5	( " B) 9:01.7
3 岡村 文博 ( " ) 4:51.9	4 刑部 裕一 ( " ) 1:12.5	3 菊池・鈴木・平田・寺田
4 菊池 利貞 (静 岡) 5:01.0	5 山本 光吉 ( " ) 1:15.9	(静 岡) 9:34.4
5 寺田 晴彦 ( " ) 5:06.8	<b>200m バタフライ</b>	<b>400m メドレーリレー</b>
<b>1500m 自由形</b>	1 須藤 洋一 (明 大) 2:19.7	1 勝又・岡崎・須藤・中村
1 唐松 長一 (明 大) 19:15.9	2 水野 隆晴 ( " ) 2:25.7	(明 大 A) 4:19.8
2 渡辺 恒夫 ( " ) 19:23.0	3 牧野 康三 (静 岡) 2:51.0	2 大隅・小寺・水野・岩本
3 今枝 啓祐 ( " ) 20:15.4	4 山本 光吉 ( " ) 2:51.2	( " B) 4:28.5
4 青山 勝利 (静 岡) 20:20.2	5 刑部 裕一 ( " ) 2:53.9	3 杉山・鈴木・牧野・鈴木
5 早川 一枝 ( " ) 21:09.4	<b>200m 背 泳</b>	(静 岡) 4:46.4
<b>100m 平 泳</b>	1 大隅 潔 (明 大) 2:25.5	

# 全東北対明大

6月24日

気温 19°

八幡プール (50m) 公認

水温 20°

## 100m 自由形

1 中村 良三 (明大) 58.5
2 石津 敏夫 ( " ) 1:01.3
3 岩本 功治 ( " ) 1:01.5
4 芳賀 正義 (全東北) 1:03.5
5 安部洋太郎 ( " ) 1:06.5

1 岡崎 貞彦 (明大) 1:14.5
2 小寺 隆昭 ( " ) 1:16.2
3 木村 智彦 ( " ) 1:18.1
4 奥田 勝郎 (全東北) 1:20.2
5 渡辺 巖 ( " ) 1:21.5

2 大隅 潔 (明大) 1:08.8
3 関 鉄男 (全東北) 1:14.6
4 作山 繁 ( " ) 1:17.5
5 小島 哲男 ( " ) 1:21.1

## 200m 自由形

1 秋元 敏雄 (明大) 2:16.1
2 岩本 功治 ( " ) 2:16.2
3 中村 良三 ( " ) 2:16.6
4 芳賀 正義 (全東北) 2:25.7
5 浜口 鶴蔵 ( " ) 2:30.6

## 200m 平泳

1 岡崎 貞彦 (明大) 2:41.7
2 小寺 隆昭 ( " ) 2:47.1
3 木村 智彦 ( " ) 2:50.4
4 加藤 重克 (全東北) 2:52.8
5 奥田 勝郎 ( " ) 2:55.8

## 200m 背泳

1 大隅 潔 (明大) 2:25.5
2 勝又 完一 ( " ) 2:26.2
3 関 鉄男 (全東北) 2:41.0
4 作山 繁 ( " ) 2:49.2
5 小島 哲男 ( " ) 2:58.3

## 400m 自由形

1 渡辺 恒夫 (明大) 4:49.5
2 今枝 啓祐 ( " ) 4:55.5
3 唐松 長一 ( " ) 4:57.9
4 渡辺 正信 (全東北) 5:04.5
5 細矢 邦夫 ( " ) 5:13.7

## 100m バタフライ

1 須藤 洋一 (明大) 1:03.4
2 水野 隆晴 ( " ) 1:07.0
3 佐藤 邦男 (全東北) 1:07.3
4 田代 勝彦 ( " ) 1:11.6
5 小川日出四 ( " ) 1:14.5

## 800m リレー

1 渡辺・秋元・中村・岩本 (明大) 9:03.8
2 渡辺・細矢・芳賀・浜口 (全東北) 9:49.9

## 800m 自由形

1 渡辺 恒夫 (明大) 10:02.0
2 唐松 長一 ( " ) 10:18.5
3 岡村 文博 ( " ) 10:25.6
4 渡辺 正信 (全東北) 10:39.1
5 細矢 邦夫 ( " ) 11:02.6

## 200m バタフライ

1 須藤 洋一 (明大) 2:21.1
2 水野 隆晴 ( " ) 2:31.8
3 佐藤 邦男 (全東北) 2:35.6
4 田代 勝彦 ( " ) 2:42.5
5 小川日出四 ( " ) 2:53.2

## 400m メドレーリレー

1 勝又・岡崎・須藤・中村 (明大) 4:25.5
2 関・加藤・田代・芳賀 (全東北) 4:49.5

## 100m 平泳

## 100m 背泳

1 勝又 完一 (明大) 1:07.6
---------------------

## 得点

① 明大 156点
② 全東北 78"

# 中国五県対抗

6月23・24日

気温 26°

呉市二河プール (50m) 公認

水温 21.5°

## 男子の部

### 100m 自由形

1 田村 稔 (山口) 59.6
2 岡本 顕 (島根) 1:02.1
3 谷増 敏男 (広島) 1:02.1
4 岩重 和夫 (山口) 1:02.3
5 神崎 春義 (岡山) 1:02.4

5 岡本 顕 (島根) 2:20.7
--------------------

### 400m 自由形

1 藤島 祥三 (山口) 4:39.1
2 多田 寿之 (広島) 4:44.2
3 岩本 和行 (山口) 4:52.4
4 米井 要 ( " ) 4:52.6
5 弓削 敏光 (広島) 5:02.8

### 100m 平泳

1 中野 勇治 (山口) 1:13.8
2 鶴峰 治 (広島) 1:17.8
3 藤原 弘三 ( " ) 1:18.8
4 栗屋幸一郎 (山口) 1:19.3
5 宮地 稔 (広島) 1:19.6

### 200m 自由形

1 田村 稔 (山口) 2:11.9
2 米井 要 ( " ) 2:17.7
3 山本 紀勝 (広島) 2:18.8
4 金本 博幸 (山口) 2:19.1

### 1500m 自由形

1 藤島 祥三 (山口) 18:32.2
2 多田 寿之 (広島) 18:59.4
3 岩本 和行 (山口) 19:34.6
4 弓削 敏光 (広島) 19:39.1
5 田原 雅尚 (山口) 20:11.1

### 200m 平泳

1 中野 勇治 (山口) 2:43.3
2 鶴峰 治 (広島) 2:48.6
3 岡崎 政更 (島根) 2:51.4
4 藤原 弘三 (広島) 2:51.9
5 宮地 稔 ( " ) 2:53.1

**100m バタフライ**

- 1 古川治一郎 (山 口) 1:06.8  
 2 田村 温 (広 島) 1:07.1  
 3 江本 正 (山 口) 1:07.5  
 4 橋本 賀璋 (広 島) 1:07.5  
 5 上妻 弘 ( " ) 1:10.0

**200m バタフライ**

- 1 古川治一郎 (山 口) 2:31.6  
 2 江本 正 ( " ) 2:33.8  
 3 上妻 弘 (広 島) 2:36.8  
 4 田村 温 ( " ) 2:40.9  
 5 門永 吉典 (山 口) 2:46.4

**100m 背 泳**

- 1 柴田 利男 (山 口) 1:09.6  
 2 橋本 節 (広 島) 1:13.8  
 3 中村 五郎 (山 口) 1:14.2  
 4 清水 豪 (広 島) 1:15.1  
 5 井関 秀雄 (山 口) 1:16.3

**200m 背 泳**

- 1 柴田 利男 (山 口) 2:30.7  
 2 中村 五郎 ( " ) 2:37.5  
 3 橋本 節 (広 島) 2:37.8  
 4 清水 豪 ( " ) 2:46.4  
 5 渡辺 憲治 (山 口) 2:47.7

**800m リレー**

- 1 米井・岩本・田村・藤島  
(山 口) 9:03.7  
 2 山本・弓削・谷増・多田  
(広 島) 9:17.7  
 3 村田・中田・角田・岡本  
(島 根) 9:39.3  
 4 藤井・三宅・吉田・佐藤  
(岡 山) 9:49.9  
 5 加藤・平島・河崎・中林  
(鳥 取) 10:11.2

**400m メドレーリレー**

- 1 柴田・中野・古川・田村  
(山 口) 4:30.2  
 2 清水・藤原・田村・谷増  
(広 島) 4:44.6  
 3 家迫・本山・角田・岡本  
(島 根) 4:57.0  
 4 谷尾・蔵本・綱師・平島  
(鳥 取) 4:57.6  
 5 藤田・長浜・佐藤・神崎

(岡 山) 5:10.4

- 4 長畑恵美子 (山 口) 1:37.1  
 5 味呑八重子 (広 島) 1:38.8

**女子の部****100 m自由形**

- 1 高松 千歳 (山 口) 1:09.9  
 2 河田八重子 (広 島) 1:15.5  
 3 服部 和子 ( " ) 1:15.7  
 4 藤田 美規 (山 口) 1:20.6  
 5 石谷寿美子 (鳥 取) 1:22.3

**200m 自由形**

- 1 天野征矢子 (山 口) 2:46.7  
 2 服部 和子 (広 島) 2:47.5  
 3 河田八重子 ( " ) 2:50.2  
 4 竹本 悦子 ( " ) 2:55.8  
 5 藤田 美規 (山 口) 3:01.9

**400m 自由形**

- 1 高松 千歳 (山 口) 5:20.4  
 2 中野 厚子 (広 島) 5:55.5  
 3 藤井 文子 (山 口) 6:12.1  
 4 山崎 光子 (広 島) 6:13.2  
 5 柏原 道子 ( " ) 6:16.4

**800m 自由形**

- 1 天野征矢子 (山 口) 12:10.0  
 2 中野 厚子 (広 島) 12:24.9  
 3 山崎 光子 ( " ) 12:48.8  
 4 柏原 道子 ( " ) 12:49.2  
 5 藤井 文子 (山 口) 12:54.5

**100m 平 泳**

- 1 岡本 玲子 (鳥 取) 1:27.4  
 2 石川海記子 (山 口) 1:30.0  
 3 竹内 陽子 (鳥 取) 1:32.1  
 4 浜本 真弓 (山 口) 1:32.1  
 5 島津登志子 ( " ) 1:32.6

**200m 平 泳**

- 1 岡本 玲子 (鳥 取) 3:07.2  
 2 石川海記子 (山 口) 3:14.4  
 3 竹内 陽子 (鳥 取) 3:16.4  
 4 国中 治美 (広 島) 3:17.1  
 5 三浦 都子 ( " ) 3:20.4

**100m バタフライ**

- 1 岩野栄美子 (山 口) 1:24.0  
 2 大村三八子 (広 島) 1:27.7  
 3 下村 昌代 ( " ) 1:29.5

**200m バタフライ**

- 1 岩野栄美子 (山 口) 3:05.5  
 2 下村 昌代 (広 島) 3:18.8  
 3 大村三八子 ( " ) 3:19.4  
 4 田村きつ子 ( " ) 3:35.2  
 5 長畑恵美子 (山 口) 3:45.9

**100m 背 泳**

- 1 梅田 雅子 (広 島) 1:25.1  
 2 秋山 邦枝 (山 口) 1:26.2  
 3 木原美知子 (岡 山) 1:27.6  
 4 山本みどり (山 口) 1:28.3  
 5 新田 春子 (広 島) 1:28.8

**200m 背 泳**

- 1 梅田 雅子 (広 島) 3:03.6  
 2 山本みどり (山 口) 3:06.0  
 3 秋山 邦枝 ( " ) 3:08.4  
 4 河野 富子 (広 島) 3:08.7  
 5 木原美知子 (岡 山) 3:11.5

**400m 個人メドレー**

- 1 新田 春子 (広 島) 6:49.2  
 2 柏原 道子 ( " ) 7:17.8  
 3 浜本 真弓 (山 口) 7:28.8  
 4 石谷寿美恵 (鳥 取) 7:36.8  
 5 池田八重子 (山 口) 7:37.1

**400m リレー**

- 1 天野・藤井・岩野・高松  
(山 口) 5:03.1  
 2 服部・河田・中野・山崎  
(広 島) 5:03.7  
 3 浜口・石谷・吉田・野崎  
(鳥 取) 5:36.7  
 4 田中・長瀬・白神・福井  
(岡 山) 5:48.2

**400m メドレーリレー**

- 1 秋山・石川・岩野・高松  
(山 口) 5:32.4  
 2 梅田・新井・下村・河田  
(広 島) 5:46.2  
 3 沢・岡本・諸山・浜口  
(鳥 取) 6:06.1  
 4 木原・井上・岡田・福井  
(岡 山) 6:15.7

# 日 大 対 九 州

9 月 23 日

大牟田市営延命プール (50m) 公認

気 温 26°

水 温 26°

## 100m 自由形

1	福井 誠 (九 州)	56.4
2	石原 勝記 ( " )	56.9
3	後藤 忠治 (日 大)	57.1
4	岩崎 邦宏 (九 州)	58.4
5	丸山 洋 (日 大)	59.8
6	山口 正人 ( " )	1:01.0

## 200m 自由形

1	後藤 忠治 (日 大)	2:08.6
2	岩崎 邦宏 (九 州)	2:11.0
3	庄司 敏夫 ( " )	2:12.4
4	丸山 洋 (日 大)	2:13.1
5	山口 正人 ( " )	2:14.1
6	中坊 昌美 (九 州)	2:15.0

## 400m 自由形

1	松木登八郎 (日 大)	4:37.4
2	浦 満弘 (九 州)	4:38.0
3	庄司 敏夫 ( " )	4:42.8
4	石井 進一 (日 大)	4:46.8
5	木田 和夫 (九 州)	4:49.6

## 800m 自由形

1	松木登八郎 (日 大)	9:42.2
2	浦 満弘 (九 州)	9:56.4
3	高瀬悦二郎 ( " )	9:59.2
4	石井 進一 (日 大)	10:11.9

## 100m 平 泳

1	重松 盛人 (九 州)	1:13.6
2	敷石 義秋 (日 大)	1:14.0
3	山南 宏一 (九 州)	1:14.4
4	石川 健二 (日 大)	1:14.6
5	和気 統 ( " )	1:14.7
6	伊藤 靖博 (九 州)	1:15.1

## 200m 平 泳

1	重松 盛人 (九 州)	2:38.1
2	敷石 義秋 (日 大)	2:39.5
3	山南 宏一 (九 州)	2:40.0
4	伊藤 靖博 ( " )	2:41.7
5	和気 統 (日 大)	2:43.7

## 100m バタフライ

1	中島 功 (日 大)	1:00.3
2	佐藤 好助 (九 州)	1:00.6
3	武市 啓志 (日 大)	1:04.8
4	管 隆則 (九 州)	1:05.2
5	横山 徹郎 (日 大)	1:06.1

## 200m バタフライ

1	佐藤 好助 (九 州)	2:16.4
2	中島 功 (日 大)	2:22.7
3	横山 徹郎 ( " )	2:28.0
4	管 隆則 (九 州)	2:28.0
5	武市 啓志 (日 大)	2:30.6

## 100m 背 泳

1	福島 滋雄 (日 大)	1:04.0
2	中原 紀 (九 州)	1:06.1
3	富田 一雄 ( " )	1:07.0
4	田中 透 (日 大)	1:08.4
5	青木 守喬 ( " )	1:09.6
6	三木 隆二 (九 州)	1:15.6

## 200m 背 泳

1	福島 滋雄 (日 大)	2:17.1
2	中原 紀 (九 州)	2:23.6
3	富田 一雄 ( " )	2:28.1
4	田中 透 (日 大)	2:29.5
5	青木 守喬 ( " )	2:33.6

## 200m リレー

## 1 石原・福井・富田・庄司

(九 州)	1:43.7
2 後藤・中島・福島・石井	
(日 大)	1:45.4
丸山・松木・田中・山口	
(日 大)	1:47.5

## 400m メドレーリレー

1 福島・敷石・中島・後藤	
(日 大)	4:18.0
2 中原・山南・管・岩崎	
(九 州)	4:28.7

## 男子記録会

### 200m 自由形

木田 和夫 (佐伯鶴城)	2:15.3
--------------	--------

### 100m 平 泳

高島 光生 (三 瀨 高)	1:17.1
日隈 修 (山 鹿 中)	1:17.9

### 200m 平 泳

高島 光生 (三 瀨 高)	2:43.5
日隈 修 (山 鹿 中)	2:46.9

### 100m バタフライ

山野内伸二 (鶴 谷 中)	1:08.3
---------------	--------

### 200m バタフライ

山野内伸二 (鶴 谷 中)	2:30.1
---------------	--------

### 100m 背 泳

天本 喜勝 (鳥 栖 中)	1:13.7
---------------	--------

### 200m 背 泳

天本 喜勝 (鳥 栖 中)	2:38.7
熊野 次男 (山 鹿 中)	2:47.3

### 400m メドレーリレー

熊野・日隈・山野内・高瀬	
(中高選抜)	4:42.3

## 第 17 回 関 西 実 業 団

8 月 18 日

大阪プール (50m) 公認

気 温 33°

水 温 29°

## 男子の部

### 50m 自由形

1 山本 新吾 (東邦商会)	26.2
2 沢村 彰夫 (大 丸)	26.4
3 田上 一雄 (日 新 鋼)	26.7

### 100m 自由形

1 沢村 彰夫 (大 丸)	59.2
2 山本 新吾 (東邦商会)	1:00.5
3 田上 一雄 (日 新 鋼)	1:01.4

### 400m 自由形

1 藤田 昌計 (川 重)	4:52.0
---------------	--------

### 2 越智 静雄 (川 重)

3 西森 靖彦 (新 協 産)	5:21.2
-----------------	--------

### 100m 平 泳

1 坂井 六次 (大 丸)	1:16.1
---------------	--------

2 古川 勝 ( " )	1:16.2
--------------	--------

3 坂下 武士 (川 重)	1:20.4
---------------	--------



**200m 平 泳**

1 坂井 六次 (大 丸)	2:52.4
2 辻野 浩 (東洋ゴム)	2:52.6
3 坂下 武士 (川 重)	2:59.9

**100m バタフライ**

1 新井 沐 (大 丸)	1:04.2
2 横田 英世 ( " )	1:10.8
3 越智 静雄 (川 重)	1:12.0

**50m 背 泳**

1 成清一二三 (大 丸)	32.6
2 山下 裕 (日新鋼)	33.1
3 浜田 昭八 (大 丸)	33.9

**100m 背 泳**

1 山下 裕 (新日鋼)	1:12.0
2 成清一二三 (大 丸)	1:12.2
3 石戸 義春 (川 重)	1:17.4

**200m リレー**

1 成清・新井・田中・沢村 (大 丸)	1:50.8
2 山下・田上・柏木・六車 (日新鋼)	1:55.1
3 米倉・越智・藤田・石戸 (川 重)	1:58.1

**400m メドレーリレー**

1 成清・坂井・新井・沢村 (大 丸)	4:33.3
2 石戸・坂下・越智・藤田 (川 重)	4:57.2
3 山下・田上・柏木・六車 (日新鋼)	5:01.9

**得 点**

① 大 丸	81点
② 川崎重工	48"
③ 日新製鋼	29"
④ 東 洋 レ	19"
⑤ 西尾倉庫	14"

**女子の部**

**50m 自由形**

1 大高 幸子 (東 レ)	32.0
2 道家 高子 ( " )	32.3
3 角 和 (大 丸)	34.2

**100m 自由形**

1 原 富子 (東 レ)	1:11.4
2 道家 高子 ( " )	1:11.8

3 角 和 (大 丸) 1:16.9

**100m 平 泳**

1 矢野 迪子 (東 レ)	1:36.0
2 新貝 絢 (大 丸)	1:44.5

**200m 平 泳**

1 矢野 迪子 (東 レ)	3:24.1
---------------	--------

**100m バタフライ**

1 和田 靖子 (東 レ)	1:17.3
2 松岡 明子 ( " )	1:20.7
3 高岸 勝子 (大 丸)	1:24.6

**50m 背 泳**

1 林 かほり (東 レ)	37.6
2 原 富子 ( " )	39.7
3 坂井 貴子 (小川ポ)	40.9

**100m 背 泳**

1 林 かほり (東 レ)	1:23.4
2 坂井 貴子 (小川ポ)	1:31.1

**得 点**

① 東 洋 レ	69点
② 小川ポンプ	20"
③ 大 丸	20"

## 長野・山梨・群馬 三県対抗

9月2日  
気温 25°

松本市営プール (50m) 公認  
水温 24°

### 男子の部

**100m 自由形**

1 秋山 岩雄 (山 梨)	1:03.3
2 岩野 秀夫 ( " )	1:04.3
3 南垣内章文 (長 野)	1:05.5

**200m 自由形**

1 秋山 岩雄 (山 梨)	2:23.9
2 雨宮 宏雄 ( " )	2:25.8
3 伊藤 一雄 (長 野)	2:32.1

**400m 自由形**

1 渡辺 正人 (山 梨)	5:18.7
2 立花 真治 ( " )	5:19.7
3 星野 邦彦 (群 馬)	5:35.8

**800m 自由形**

1 立花 真治 (山 梨)	11:29.5
2 渡辺 正人 ( " )	11:31.2
3 星野 邦彦 (群 馬)	11:57.7

**100m 平 泳**

1 木津 智 (群 馬)	1:24.2
--------------	--------

2 吉松 雄一 (長 野)	1:24.2
3 松本 康也 ( " )	1:25.0

**200m 平 泳**

1 松本 康也 (長 野)	3:05.0
2 小林 明 (山 梨)	3:06.4
3 篠宮 俊治 (長 野)	3:07.4

**100m バタフライ**

1 伊藤 武夫 (山 梨)	1:09.0
2 池田 忠明 (長 野)	1:09.8
3 小泉豊太郎 (山 梨)	1:10.8

**200m バタフライ**

1 伊藤 武夫 (山 梨)	2:45.1
2 武井 勝 ( " )	2:53.2
3 池田 忠明 (長 野)	2:57.4

**100m 背 泳**

1 安田 明純 (山 梨)	1:17.5
2 富田 英之 (群 馬)	1:17.9
3 氏永 貞亮 (山 梨)	1:19.8

**200m 背 泳**

1 安田 明純 (山 梨)	2:48.2
---------------	--------

2 橋本 孝 (山 梨)	2:57.1
3 吉沢 和彦 (長 野)	2:58.6

**400m リレー**

1 雨宮・秋山・鈴木・岩野 (山 梨)	4:21.7
2 南垣内・鈴川・鈴木・原田 (長 野)	4:25.0
3 高橋・五十嵐・新井・幾井 (群 馬)	4:29.8

**800m リレー**

1 雨宮・岩野・渡辺・立花 (山 梨)	10:06.4
2 南垣内・鈴川・小山・伊藤 (長 野)	10:20.6
3 幾井・高橋・新井・星野 (群 馬)	10:43.4

**400m メドレーリレー**

1 氏永・小林・伊藤・秋山 (山 梨)	4:57.6
2 小山・木津・桜井・幾井	

- (群 馬) 5:01.0  
 3 吉沢・吉松・池田・原田  
 (長 野) 5:02.6  
**400m 個人メドレー**  
 1 幾井 利雄 (群 馬) 6:19.4  
 2 橋爪 正彦 (長 野) 6:35.6  
 3 加賀美好明 (山 梨) 6:37.0

**女子の部**

- 100m 自由形**  
 1 小沢百合子 (山 梨) 1:18.6  
 2 河野あつ子 (長 野) 1:21.6  
 3 設楽 初美 (群 馬) 1:30.0  
**200m 自由形**  
 1 小沢百合子 (山 梨) 2:57.1  
 2 河野あつ子 (長 野) 3:04.0  
 3 河野まゆみ ( " ) 3:04.3  
**100m 平 泳**  
 1 青山 玲子 (群 馬) 1:35.2  
 2 中島 勝子 ( " ) 1:36.0  
 3 小池美津穂 (山 梨) 1:42.9

- 200m 平 泳**  
 1 青山 玲子 (群 馬) 3:21.0  
 2 中島 勝子 ( " ) 3:33.4  
 3 小池美津穂 (山 梨) 3:45.4

- 100m バタフライ**  
 1 恒島なつよ (山 梨) 1:33.7  
 2 富井 暁美 (長 野) 1:34.1  
 3 黒沢二八子 (群 馬) 1:49.6

- 200m バタフライ**  
 1 恒島なつよ (山 梨) 3:47.7  
 2 富井 暁美 (長 野) 3:47.9  
 3 黒沢二八子 (群 馬) 3:57.1

- 100m 背 泳**  
 1 宮川 典子 (山 梨) 1:26.4  
 2 青柳 郁子 ( " ) 1:34.5  
 3 富井 公子 (長 野) 1:37.6

- 200m 背 泳**  
 1 宮川 典子 (山 梨) 3:05.5  
 2 青柳 郁子 ( " ) 3:23.2  
 3 藤沢 澄子 (群 馬) 3:30.4

- 400m リレー**  
 1 宮川・青柳・田中・小沢

- (山 梨) 5:34.6  
 2 河野・滝沢・倉科・河野  
 (長 野) 5:42.4  
 3 林・藤沢・設楽・石田  
 (群 馬) 6:10.4

- 400m メドレーリレー**  
 1 宮川・小池・恒島・小沢  
 (山 梨) 6:06.0  
 2 北沢・河野・富井・河野  
 (長 野) 6:23.0  
 3 藤沢・青山・勝沢・石田  
 (群 馬) 6:35.6

- 400 m個人メドレー**  
 1 富井 暁美 (長 野) 7:13.3  
 2 宮川 典子 (山 梨) 7:28.5  
 3 青山 玲子 (群 馬) 7:33.2

**男子合計**

- ① 山 梨 県 242点  
 ② 長 野 県 176 "  
 ③ 群 馬 県 147 "

**高 知 県 三 部 対 抗**

9 月 30 日  
 気 温 28°

高知市営プール (50m) 公認  
 水 温 23°

**男子の部**

- 50m 自由形**  
 1 杉本 汎史 (一 般) 26.6  
 2 島内 一有 (高 校) 27.7  
 3 浜田 成亮 (一 般) 28.1  
**100m 自由形**  
 1 杉本 汎史 (一 般) 59.8  
 2 堀川 俊一 (高 校) 1:00.1  
 3 島内 一有 ( " ) 1:02.3  
**400m 自由形**  
 1 中橋 雅之 (中 学) 4:54.9  
 2 高橋 和雄 (高 校) 5:06.7  
 3 浜田 成昌 ( " ) 5:22.2  
**800m 自由形**  
 1 中橋 雅之 (中 学) 10:29.9  
 2 高橋 和雄 (高 校) 10:55.4  
 3 矢部登志夫 (中 学) 11:48.8  
**100m 平 泳**  
 1 山中 堂志 (一 般) 1:18.0

- 2 山中 勝 (一 般) 1:18.5  
 3 山崎 武久 (高 校) 1:19.3  
**200m 平 泳**  
 1 山崎 武久 (高 校) 2:53.8  
 2 山中 勝 (一 般) 2:55.2  
 3 稲津 時雄 (高 校) 2:55.6

- 100m バタフライ**  
 1 三好 恭弘 (一 般) 1:03.7  
 2 川村 豊 (高 校) 1:04.8  
 3 弘瀬 高尚 ( " ) 1:06.0

- 200m バタフライ**  
 1 三好 恭弘 (一 般) 2:24.2  
 2 川村 豊 (高 校) 2:30.8  
 3 弘瀬 高尚 ( " ) 2:35.4

- 100m 背 泳**  
 1 今井 智典 (高 校) 1:15.0  
 2 大井田 勉 (中 学) 1:15.2  
 3 谷淵 昌三 (一 般) 1:15.2

- 200m 背 泳**  
 1 大井田 勉 (中 学) 2:45.2

- 2 田村 英保 (中 学) 2:49.9  
 3 今井 智典 (高 校) 2:50.2

- 200m リレー**  
 1 杉本・森田・山中・三好  
 (一 般) 1:51.6  
 2 島内・堀川・広瀬・浜田  
 (高 校) 1:53.0  
 3 黒岩・北村・高田谷・中橋  
 (中 学) 1:56.6

- 800m リレー**  
 1 三好・杉本・山中・浜田  
 (一 般) 9:24.3  
 2 堀川・浜田・高橋・島川  
 (高 校) 9:29.8  
 3 黒岩・宮田・横山・中橋  
 (中 学) 10:10.9

- 400m メドレーリレー**  
 1 谷淵・中村・三好・杉本  
 (一 般) 4:41.7  
 2 窪田・山崎・川村・島内

(高 校) 4:46.8  
 3 大井田・前田・横山・黒岩  
 (中 学) 4:56.1

**女子の部**

**100m 自由形**  
 1 山本十三子 (高 校) 1:17.7  
 2 二宮 洋子 (中 学) 1:23.5

**200m 自由形**  
 1 村上 容子 (高 校) 2:50.0  
 2 山地 月子 (中 学) 2:54.9  
 3 山本十三子 (高 校) 2:59.4

**400m 自由形**  
 1 村上 容子 (高 校) 6:02.8  
 2 山地 月子 (中 学) 6:07.7  
 3 岩田 厚子 ( " ) 6:39.8

**100m 平 泳**  
 1 庄境 睦 (中 学) 1:32.5  
 2 南 文恵 ( " ) 1:34.7  
 3 島田みどり ( " ) 1:43.8

**200m 平 泳**  
 1 南 文恵 (中 学) 3:20.1  
 2 庄境 睦 ( " ) 3:20.8  
 3 島田みどり ( " ) 3:44.7

**50m バタフライ**  
 1 中平 明子 (中 学) 35.5  
 2 西岡須磨子 ( " ) 36.1  
 3 笹岡 絹子 (高 校) 45.7

**100m バタフライ**  
 1 西岡須磨子 (中 学) 1:23.1  
 2 中平 明子 ( " ) 1:23.5  
 3 笹岡 絹子 (高 校) 1:51.0

**50m 背 泳**  
 1 田中 和子 (中 学) 43.0  
 2 野口百合子 ( " ) 43.6  
 3 田中 雅子 (高 校) 47.2

**100m 背 泳**  
 1 田中 和子 (中 学) 1:33.2  
 2 恒石美千代 ( " ) 1:40.8  
 3 山中 雅子 (高 校) 1:44.3

**400m リレー**  
 1 山地・西岡・田中・二宮  
 (中 学) 5:30.2  
 2 村上・松本・岩田・山本  
 (高 校) 5:32.1

**400m メドレーリレー**  
 1 田中・庄境・西岡・山地  
 (中 学) 5:52.7

**五 大 都 市 対 抗**

7 月 14 日  
 気 温 29°

振甫プール (50m) 公認  
 水 温 24°

**男子の部**

**50m 自由形**  
 1 上田 尚孝 (横 浜) 26.6  
 2 沢村 彰夫 (京 都) 26.6  
 3 山本 新吾 (大 阪) 27.3  
 4 和田仙次郎 (京 都) 27.3  
 5 島田 季男 (大 阪) 27.5

**100m 自由形**  
 1 笈田 光治 (横 浜) 58.8  
 2 沢村 彰夫 (京 都) 59.3  
 3 田上 一雄 (神 戸) 1:01.0  
 4 和田仙次郎 (京 都) 1:01.1  
 5 藤原 秀男 (名 古 屋) 1:02.3

**400m 自由形**  
 1 靱山 稔 (横 浜) 4:39.0  
 2 笈田 光治 ( " ) 4:42.0  
 3 藤田 昌計 (神 戸) 4:45.5  
 4 加藤 晴久 (名 古 屋) 5:15.6  
 5 藤原 秀男 ( " ) 5:11.8

**100m 平 泳**  
 1 坪田 充功 (横 浜) 1:15.2  
 2 山田 清 ( " ) 1:17.4  
 3 坂井 六次 (京 都) 1:18.7  
 4 森 昭 (名 古 屋) 1:18.8  
 5 篠田 博史 ( " ) 1:20.0

**200m 平 泳**

1 坪田 充功 (横 浜) 2:44.9  
 2 黒木 正人 ( " ) 2:49.0  
 3 森 昭 (名 古 屋) 2:53.7  
 4 坂井 六次 (京 都) 2:56.5  
 5 辻野 浩 (大 阪) 2:59.2

**100m バタフライ**  
 1 新井 沐 (京 都) 1:04.4  
 2 若井 英雄 (横 浜) 1:05.0  
 3 北野 尚武 ( " ) 1:07.6  
 4 堤 久 (大 阪) 1:10.1  
 5 向川 俊清 (名 古 屋) 1:11.0

**200m バタフライ**  
 1 新井 沐 (京 都) 2:28.6  
 2 丹羽 勝次 (横 浜) 2:34.8  
 3 北野 尚武 ( " ) 2:38.8  
 4 越智 静雄 (神 戸) 2:46.1  
 5 堤 久 (大 阪) 2:55.5

**50m 背 泳**  
 1 星野 稔 (横 浜) 31.2  
 2 成清一二三 (京 都) 32.2  
 3 向川 俊清 (名 古 屋) 32.7  
 4 二見 幸雄 (大 阪) 32.9  
 5 山下 裕 (神 戸) 33.3

**100m 背 泳**  
 1 星野 稔 (横 浜) 1:09.0  
 2 成清一二三 (京 都) 1:11.2  
 3 木島 正夫 (横 浜) 1:11.5

4 山下 裕 (神 戸) 1:13.6  
 5 舟橋 淑行 (名 古 屋) 1:14.7

**200m リレー**  
 1 笈田・梅村・上田・高松  
 (横 浜) 1:48.6

2 島田・山本・田中・山本  
 (大 阪) 1:49.4  
 3 田中・沢村・和田・沢村  
 (京 都) 1:49.6

4 向川・篠田・浅野・藤原  
 (名 古 屋) 1:52.0  
 5 弥宣田・藪本・米倉・上林  
 (神 戸) 1:58.4

**800m リレー**  
 1 靱山・高橋・笈川・木村  
 (横 浜) 9:03.0

2 田上・越智・藤井・向井  
 (神 戸) 9:34.0  
 3 松浦・坪田・大野・山本  
 (大 阪) 9:47.2

4 齋藤・藤原・松井・加藤  
 (名 古 屋) 9:47.8  
 5 沢村・和田・池田・草川  
 (京 都) 9:48.0

**400m メドレーリレー**  
 1 星野・黒木・若井・笈田  
 (横 浜) 4:29.1

2 成清・城井・新井・沢村 (京 都) 4:38.4	3 舟橋・森・向川・藤原 (名 古 屋) 4:41.7	4 脇田・坂下・越智・田上 (神 戸) 4:48.8	5 二見・辻野・堤・山本 (大 阪) 4:49.8
<b>教員 400m メドレーリレー</b>			
1 小井・汐入・奥平・上池 (大 阪) 5:01.8	2 佐々木・芳賀・鈴木・石川 (横 浜) 5:08.0	3 後藤・荒川・今飯田・柳 (名 古 屋) 5:15.3	4 和田・田中・宇留間・西 (神 戸) 5:16.7
5 山崎・辻・田村・荒川 (京 都) 5:58.0			

**得 点**

① 横 浜 市	83点
② 京 都 市	44"
③ 名 古 屋 市	25"
④ 大 阪 市	23"
⑤ 神 戸 市	20"

**女子の部**

**50m 自由形**

1 加藤 靖子 (大 阪)	32.9
2 和田 映子 ( " )	33.6
3 小島寿美子 (横 浜)	34.6
4 久保田泰子 ( " )	35.1
5 滝本 保子 (京 都)	36.2

**100m 自由形**

1 小林由美子 (大 阪)	1:09.9
2 寺井 貴子 ( " )	1:12.2
3 須賀 英子 (横 浜)	1:14.4
4 角 和 (京 都)	1:16.8
5 齋藤 典子 (名 古 屋)	1:20.1

**200m 自由形**

1 小林由美子 (大 阪)	2:31.6
2 寺井 貴子 ( " )	2:33.4
3 角 和 (京 都)	2:46.1
4 須賀 英子 (横 浜)	2:47.3
5 高橋 松子 ( " )	3:01.8

**100m 平 泳**

1 渡辺 和子 (大 阪)	1:29.9
2 田中 清恵 ( " )	1:30.8
3 服部加代子 (名 古 屋)	1:37.4
4 浅沼 紀子 (横 浜)	1:39.9
5 津田 典子 (京 都)	1:40.6

**200m 平 泳**

1 渡辺 和子 (大 阪)	3:15.0
2 田中 清恵 ( " )	3:15.3
3 服部加代子 (名 古 屋)	3:28.1
4 浅沼 紀子 (横 浜)	3:36.3
5 津田 典子 (京 都)	3:40.8

**100m バタフライ**

1 山田佐代子 (大 阪)	1:17.2
2 加藤 靖子 ( " )	1:19.3
3 高岸 勝子 (京 都)	1:24.4
4 浅沼 節子 ( " )	1:29.4
5 太田登世子 (横 浜)	1:31.8

**50m 背 泳**

1 松永 淳子 (大 阪)	35.8
2 平尾 静子 (横 浜)	39.9
3 服部千賀子 (名 古 屋)	41.3
4 高岸 勝子 (京 都)	41.4

5 浅沼はるみ (横 浜)	43.1
---------------	------

**100m 背 泳**

1 松永 淳子 (大 阪)	1:18.2
2 片岡 幸子 ( " )	1:21.2
3 平尾 静子 (横 浜)	1:31.9
4 太田登世子 ( " )	1:34.2
5 服部千賀子 (名 古 屋)	1:35.5

**200m リレー**

1 小林・加藤・寺井・和田 (大 阪)	2:12.5
2 久保田・高橋・浅沼・須賀 (横 浜)	2:17.2
3 高岸・浅沼・滝本・角 (京 都)	2:21.2
4 服部・安井・加藤・大宮 (名 古 屋)	2:23.6
5 甲賀・安本・松下・弓岡 (神 戸)	2:48.0

**400m メドレーリレー**

1 片岡・田中・山田・小林 (大 阪)	5:23.4
2 平尾・浅沼・太田・須賀 (横 浜)	5:55.0
3 高岸・津田・浅沼・角 (京 都)	5:55.4
4 島田・三島・山谷・宮本 (神 戸)	6:49.0

**得 点**

① 大 阪 市	78点
② 横 浜 市	34"
③ 京 都 市	21"
④ 名 古 屋 市	13"
⑤ 神 戸 市	3"

# 地方選手権

(Local Championship)

## 青森県高校

6月23日・24日

青森高校プール(50m)公認

気温 19°

水温 19°

### 男子の部

#### 100m 自由形

- 1 五田市庄三郎 (八商) 1:08.2
- 2 森 諭 (青森) 1:08.2
- 3 藤田 興機 (鯨ヶ沢) 1:10.1

#### 200m 自由形

- 1 藤田 興機 (鯨ヶ沢) 2:36.3
- 2 五田市庄三郎 (八商) 2:39.0
- 3 中畑四三夫 (弘前実) 2:43.0

#### 400m 自由形

- 1 田中 奉郷 (青森商) 5:34.1
- 2 木村 捨己 (鯨ヶ沢) 6:01.6
- 3 富田 稔 (八商) 6:03.1

#### 800m 自由形

- 1 田中 奉郷 (青森商) 12:02.4
- 2 丸本 勝治 (青森一) 12:55.3
- 3 富田 稔 (八商) 12:57.4

#### 100m 平泳

- 1 田中 輝昭 (青森商) 1:26.7
- 2 鈴木 則夫 (青森一) 1:28.9
- 3 小野 章一 (青森工) 1:30.2

#### 100m 平泳

- 1 田中 輝昭 (青森商) 3:09.9
- 2 小山内 勉 (青森) 3:14.9
- 3 鈴木 修 (青森商) 3:16.8

#### 100m バタフライ

- 1 玉内 義弘 (青森工) 1:20.5
- 2 堀内 信孝 (鯨ヶ沢) 1:27.0
- 3 石田 捷夫 (青森一) 1:29.5

#### 200m バタフライ

- 1 玉内 義弘 (青森工) 3:11.9
- 2 木村 清吾 (青森) 3:28.0
- 3 堀内 信孝 (鯨ヶ沢) 3:30.1

#### 100m 背泳

- 1 種市 公弘 (青森) 1:19.0
- 2 三浦 文三 (鯨ヶ沢) 1:21.2
- 3 蟻塚 亮二 (弘前) 1:27.5

#### 200m 背泳

- 1 種市 公弘 (青森) 2:58.6
- 2 三浦 文三 (鯨ヶ沢) 2:59.4
- 3 慶長 寿春 (八商) 3:15.3

#### 400 個人メドレー

- 1 田中 奉郷 (青森商) 6:40.4
- 2 種市 公弘 (青森) 6:41.0
- 3 慶長 寿春 (八商) 7:03.0

#### 800m リレー

- 1 富田・山田・桃本・五田市  
(八商) 11:11.6
- 2 三浦・佐藤・木村・藤田  
(鯨ヶ沢) 11:12.6
- 3 種市・森・野沢・今  
(青森) 11:17.4

#### 400m メドレーリレー

- 1 種市・小山内・木村・森  
(青森) 5:25.3
- 2 三浦・小野・堀内・藤田  
(鯨ヶ沢) 5:34.7
- 3 横山・田中・田中・加川  
(青森商) 5:35.7

### 女子の部

#### 100m 自由形

- 1 今 正子 (東奥女) 1:23.2
- 2 成田 春江 (鯨ヶ沢) 1:36.4
- 3 平川カネ子 (弘前) 1:37.2

#### 200m 自由形

- 1 今 正子 (東奥女) 3:07.4
- 2 葛西 利子 (青森中央) 3:29.3
- 3 逢坂 かよ (東奥女) 3:34.8

#### 400m 自由形

- 1 葛西 利子 (青森中央) 7:37.4
- 2 荒木 暁子 ( " ) 8:01.1
- 3 小宮山晴子 ( " ) 8:08.5

#### 100m 平泳

- 1 吉田 つや (野) 1:55.3

- 2 佐藤恵美子 (鯨ヶ沢) 2:00.4
- 3 佐藤千栄子 (東奥女) 2:01.2

#### 200m 平泳

- 1 荒木 暁子 (青森) 4:06.3
- 2 吉田 つや (野) 4:17.3
- 3 佐藤恵美子 (鯨ヶ沢) 4:21.7

#### 100m バタフライ

- 1 小田 知子 (東奥女) 1:52.0
- 2 戸田 和子 (千葉) 2:04.1
- 3 佐藤セイ子 (鯨ヶ沢) 2:13.0

#### 100m 背泳

- 1 中里みつゑ (東奥女) 1:27.6
- 2 三上美津子 (青森中央) 1:43.0
- 3 西川 栄子 (青森) 1:50.1

#### 200m 背泳

- 1 中里みつゑ (東奥女) 3:14.1
- 2 三上美津子 (青森中央) 3:36.4
- 3 西川 栄子 (青森) 3:59.3

#### 200m 個人メドレー

- 1 中里みつゑ (東奥女) 3:55.0
- 2 今 正子 ( " ) 3:59.2
- 3 荒木 暁子 (青森) 4:04.0

#### 400m リレー

- 1 中里・逢坂・小野・今  
(東奥女) 6:17.1
- 2 白田・三上・柏崎・葛西  
(青森中央) 6:35.5
- 3 西川・菊池・小宮山・三上  
(弘前中央) 7:05.0

#### 400m メドレーリレー

- 1 中里・今・小田・佐藤  
(東奥女) 6:50.8
- 2 西川・館野・小宮山・荒木  
(青森) 7:47.4
- 3 成田・佐藤・佐藤・佐藤  
(鯨ヶ沢) 7:49.1

## 秋 田 県 選 手 権

7 月 22 日

八橋プール (50m) 公認

気 温 28°

水 温 24°

### 男子の部

#### 100m 自由形

- 1 安部洋太郎 (秋田南中教) 1:06.5
- 2 能登 清春 (能代一中) 1:06.8
- 3 佐藤 秀臣 (金農OB) 1:07.0

#### 200m 自由形

- 1 佐藤 秀臣 (金農OB) 2:34.2
- 2 小田島 勲 (短大付OB) 2:41.6
- 3 木島 直臣 (本荘南中) 2:47.7

#### 400m 自由形

- 1 保坂 満行 (秋工OB) 5:56.4
- 2 石黒 寿 (秋商高) 5:57.4
- 3 木島 直臣 (本荘南中) 6:00.1

#### 800m 自由形

- 1 小川日出四 (秋商高) 12:17.2
- 2 石黒 寿 ( " ) 12:28.3
- 3 佐藤 重喜 (金農高) 13:05.8

#### 100m 平 泳

- 1 渡辺 巖 (金農高) 1:20.4

- 2 藤田 憲三 (本荘南中) 1:28.0

- 3 畠山 邦男 (秋商OB) 1:28.0

#### 200m 平 泳

- 1 渡辺 巖 (金農高) 2:55.4

- 2 畠山 邦男 (秋商OB) 3:13.7

- 3 藤田 憲三 (本荘南中) 3:16.8

#### 100m バタフライ

- 1 小川日出四 (秋商高) 1:12.9

- 2 加藤理紀之助 (金農高) 1:16.9

- 3 堀井 昭次 (秋商高) 1:19.7

#### 200m バタフライ

- 1 小川日出四 (私商高) 2:45.7

- 2 加藤理紀之助 (金農高) 3:03.3

- 3 堀井 昭次 (秋商高) 3:15.6

#### 100m 背 泳

- 1 山口 孝司 (東北電力) 1:19.0

- 2 小島 哲男 (本荘高) 1:19.7

- 3 今野 勉 (本荘北中) 1:21.8

#### 200m 背 泳

- 1 小島 哲男 (本荘高) 2:56.3

- 2 今野友三郎 (短大付高) 2:59.8

- 3 今野 勉 (本荘北中) 2:59.9

### 女子の部

#### 100m 自由形

- 1 畠山 祐子 (能代北高) 1:24.5

- 2 船木 朝子 (椿 中) 1:36.1

- 3 越前谷律子 (能代北高) 1:47.3

#### 200m 自由形

- 1 畠山 祐子 (能代北高) 3:06.3

- 2 小林 京子 ( " ) 3:13.3

- 3 船木 朝子 (椿 中) 3:37.3

#### 400m 自由形

- 1 小林 京子 (能代北高) 6:53.5

- 2 齋藤 和子 ( " ) 8:16.6

#### 100m 背 泳

- 1 横山 亮子 (能代北高) 1:43.9

- 2 野本 優子 (能代一中) 1:44.6

- 3 鈴木 深雪 (能代北高) 2:08.1

## 岩 手 県 選 手 権

7 月 14 日・15 日

石島谷小プール (50m) 公認

### 男子の部

#### 100m 自由形

- 1 藤原 光邦 (岩手高) 1:05.9
- 2 佐藤 智 (黒沢尻工) 1:06.0
- 3 江上 勝弘 (釜石製鉄) 1:09.6

#### 200m 自由形

- 1 江上 勝弘 (釜石製鉄) 2:28.3
- 2 小田原良一 (岩手高) 2:32.5
- 3 多田 稔 (釜石製鉄) 2:33.1

#### 400m 自由形

- 1 細矢 邦夫 (岩手高) 5:04.4
- 2 江上 勝弘 (釜石製鉄) 5:25.3
- 3 多田 稔 ( " ) 5:29.4

#### 1500m 自由形

- 1 細矢 邦夫 (岩手高) 20:21.0
- 2 中沢 正博 ( " ) 22:08.1
- 3 村上 満 (盛岡工高) 22:38.7

#### 100m 平 泳

- 1 加藤 重克 (釜石製鉄) 1:16.6

- 2 菊池 満隆 (釜石製鉄) 1:18.7

- 3 佐々木 仁 ( " ) 1:19.3

#### 200m 平 泳

- 1 加藤 重克 (釜石製鉄) 2:45.2

- 2 佐々木 仁 ( " ) 2:50.3

- 3 三留 亨 ( " ) 2:50.4

#### 100m バタフライ

- 1 田代 勝彦 (釜石製鉄) 1:06.2

- 2 伊藤 吉人 (花巻商高) 1:09.6

- 3 藤原 光邦 (岩手高) 1:12.6

#### 200m バタフライ

- 1 田代 勝彦 (釜石製鉄) 2:33.7

- 2 藤原 光邦 (岩手高) 2:42.7

- 3 富野 博正 (盛岡商高) 2:52.6

#### 100m 背 泳

- 1 尾組 昇 (釜石製鉄) 1:19.6

- 2 材津 増男 ( " ) 1:20.4

- 3 前沢 宏一 (盛岡商高) 1:28.7

#### 200m 背 泳

- 1 材津 増男 (釜石製鉄) 2:50.7

- 2 中村 轟 (岩手高) 3:15.5

- 3 山陰 明満 (黒沢尻工) 3:31.2

#### 400m 個人メドレー

- 1 藤原 光邦 (岩手高) 6:00.4

- 2 多田 稔 (釜石製鉄) 6:16.2

- 3 鈴木 省三 ( " ) 6:25.6

### 女子の部

#### 100m 自由形

- 1 川上 節子 (盛岡生活学) 1:24.0

- 2 高橋 知子 (石島谷中) 1:41.7

- 3 阿部 史子 (谷村学) 2:18.2

#### 200m 自由形

- 1 川下 節子 (盛岡生活学) 3:14.6

- 2 高橋 知子 (石島谷中) 3:47.6

#### 100m 平 泳

- 1 森 邦子 (谷村学) 2:16.4

#### 100m 背 泳

- 1 泉沢 誠子 (岩手看護学) 1:52.2

- 2 山田ユキ子 (谷村学) 1:58.3

## 宮 城 県 高 校

7 月 24 日

仙台市民プール (50m) 公認

気 温 26.2°

水 温 21°

### 男子の部

#### 100m 自由形

- 1 佐藤 寛 (角 田) 1:08.5
- 2 大浦 行広 (白 石) 1:12.0
- 3 八巻 博 (角 田) 1:12.6

#### 200m 自由形

- 1 佐藤 寛 (角 田) 2:39.2
- 2 佐藤 和男 (仙 台 商) 2:39.8
- 3 木村 硯郎 (石 巻) 2:40.8

#### 400m 自由形

- 1 渡辺 正信 (角 田) 5:04.0
- 2 千葉 勝美 (育 英) 5:41.1
- 3 木村 硯郎 (石 巻) 5:42.9

#### 1500m 自由形

- 1 渡辺 正信 (角 田) 19:54.8
- 2 千葉 勝美 (育 英) 23:19.8
- 3 平松 道雄 (石 巻) 25:07.0

#### 100m 平 泳

- 1 奥田 勝朗 (石 巻) 1:19.4
- 2 今野 純 (東 北) 1:23.4
- 3 平塚次太郎 (石 巻) 1:24.0

#### 200m 平 泳

- 1 奥田 勝朗 (石 巻) 2:56.3
- 2 今野 純 (東 北) 3:00.6
- 3 平塚次太郎 (石 巻) 3:07.0

#### 100m バタフライ

- 1 木皿 勝俊 (東 北) 1:15.2
- 2 引地 勝二 (白 石) 1:16.6
- 3 桜田 尚士 (石 巻) 1:18.5

#### 200m バタフライ

- 1 木皿 勝彦 (東 北) 2:44.0
- 2 引地 勝二 (白 石) 3:00.0
- 3 鈴木 芳美 ( " ) 3:15.3

#### 100m 背 泳

- 1 山本 政一 (石 巻) 1:21.1
- 2 柴田 忠一 ( " ) 1:21.2
- 3 岸 宗一 (角 田) 1:22.0

#### 200m 背 泳

- 1 柴田 忠一 (角 田) 2:55.1
- 2 岸 宗一 (角 田) 2:59.8
- 3 山本 政一 (石 巻) 3:01.9

#### 400m 個人メドレー

- 1 今野 純 (東 北) 6:16.1

- 2 渡辺 正信 (角 田) 6:27.8

- 3 奥田 勝朗 (石 巻) 6:31.8

#### 400m リレー

- 1 渡辺(正)・八巻・佐藤・渡辺(力)  
(角 田) 4:42.3

- 2 大宮・川村・木皿・青木  
(東 北) 4:52.2

- 3 大浦・遠藤・引地・木村  
(白 石) 4:53.0

#### 800m リレー

- 1 渡辺(正)・佐藤・渡辺(力)・八巻  
(角 田) 10:51.4

- 2 木村・柴田・奥田・桜田  
(石 巻) 11:16.6

- 3 大宮・川村・青木・木皿  
(東 北) 11:20.0

#### 400m メドレーリレー

- 1 奥田(勝)・柴田・及川・平塚  
(石 巻) 5:08.0

- 2 岸・大貫・大石・渡辺  
(角 田) 5:29.8

- 3 二瓶・大庭・鈴木・大浦  
(白 石) 5:33.2

## 福 島 県 高 校 綜 合

7 月 21 日・22日

会津若松市営プール (50m) 公認

気 温 32° 33°

水 温 29° 29.5°

### 男子の部

#### 100m 自由形

- 1 芳賀 正義 (白 河) 1:04.2
- 2 谷津 健郎 (福 島) 1:06.5
- 3 加藤 大謳 (福 商) 1:08.1

#### 200m 自由形

- 1 芳賀 正義 (白 河) 2:25.6
- 2 内海 剛 (磐 城) 2:32.7
- 3 谷津 健郎 (福 島) 2:33.4

#### 400m 自由形

- 1 佐久間正司 (福 島 一) 5:13.6
- 2 内海 剛 (磐 城) 5:37.1
- 3 根本 敏一 (四 倉) 5:43.8

#### 1500m 自由形

- 1 佐久間正司 (福 島 一) 20:48.0

#### 100m 平 泳

- 1 兼子 宗夫 (会 津 工) 1:22.4
- 2 野崎幸一郎 (若 松 商) 1:26.7
- 3 寺西 公夫 (内 郷) 1:27.7

#### 200m 平 泳

- 1 兼子 宗夫 (会 津 工) 3:03.1
- 2 野崎幸一郎 (若 松 商) 3:09.1
- 3 渡辺 親雄 (福 農) 3:09.4

#### 100m バタフライ

- 1 西山 淳 (四 倉) 1:18.6
- 2 高野 恒久 (白 河) 1:20.2
- 3 齋藤 幸男 (喜 商 工) 1:23.4

#### 200m バタフライ

- 1 高野 恒久 (白 河) 3:06.7

#### 100m 背 泳

- 1 手代木正弘 (磐 城) 1:23.5
- 2 大戸 鉄夫 (白 河) 1:25.5
- 3 草野 侃 (四 倉) 1:27.3

#### 200m 背 泳

- 1 手代木正弘 (磐 城) 2:57.1
- 2 大戸 鉄夫 (白 河) 3:03.5
- 3 草野 侃 (四 倉) 3:04.9

#### 個人メドレー

- 1 芳賀 正義 (白 河) 6:15.3
- 2 高野 恒久 ( " ) 6:43.5
- 3 武藤与史昭 (四 倉) 6:52.9

#### 400m リレー

- 1 高野・関・菅原・芳賀

- (白 河) 4:44.6  
 2 根本・西山・草野・武藤  
 (四 倉) 4:49.9  
 3 齋藤・内海・根本・鈴木  
 (磐 城) 5:04.4

**800m リレー**

- 1 高野・関・菅原・芳賀  
 (白 河) 10:48.0  
 2 武藤・西山・草野・根本  
 (四 倉) 11:13.5  
 3 佐藤・古田土・手塚・加藤  
 (福 商) 11:37.5

**400m メドレーリレー**

- 1 大戸・真岡・高野・芳賀  
 (白 河) 5:23.2  
 2 草野・武藤・西山・根本  
 (四 倉) 5:28.0  
 3 手代木・山代・齋藤・内海  
 (磐 城) 5:37.7

**女子の部**

**100m 自由形**

- 1 八巻シトミ (福 商) 1:24.7  
 2 緒方美代子 (四 倉) 1:28.1  
 3 井上 昭子 (磐 女) 1:28.5

**200m 自由形**

- 1 八巻シトミ (福 商) 3:07.5  
 2 緒方美代子 (四 倉) 3:16.0  
 3 井上 昭子 (磐 女) 3:19.0

**400m 自由形**

- 1 安田美佐子 (白 河 女) 7:14.7  
 2 志賀 憲子 (内 郷) 7:21.0  
 3 佐藤 寿子 (磐 城 女) 9:05.1

**800m 自由形**

- 1 安田美佐子 (白 河 女) 14:50.7  
 2 志賀 憲子 (内 郷) 14:54.2  
 3 佐藤 寿子 (磐 城 女) 19:02.2

**100m 平 泳**

- 1 坂本 信子 (湯 本) 1:41.5  
 2 鯨岡 悦子 (四 倉) 1:47.8  
 3 中沢 桜 (磐 城 女) 1:49.6

**200m 平 泳**

- 1 坂本 信子 (湯 本) 3:41.6  
 2 鯨岡 悦子 (四 倉) 3:51.0  
 3 中沢 桜 (磐 城 女) 3:54.9

**100m バタフライ**

- 1 室屋 純子 (磐 城 女) 1:59.8  
 2 村上 寿子 ( " ) 2:01.9  
 3 遠藤 勝子 (白 河 女) 2:10.0

**200m バタフライ**

- 1 室屋 純子 (磐 城 女) 4:26.5

- 2 須藤 春子 (白 河 女) 4:59.1  
 3 村上 寿子 (磐 城 女) 5:00.4

**100m 背 泳**

- 1 鈴木富美子 (磐 城 女) 1:47.7  
 2 今井 洋子 (白 河 女) 1:55.0  
 3 小松 孝子 (磐 城 女) 1:55.1

**200m 背 泳**

- 1 鈴木富美子 (磐 城 女) 3:54.6  
 2 今井 洋子 (白 河 女) 4:02.5  
 3 小松 孝子 (磐 城 女) 4:14.5

**400m 個人メドレー**

- 1 志賀 憲子 (内 郷) 8:05.9  
 2 安田美佐子 (白 河 女) 8:49.0  
 3 室屋 純子 (磐 城 女) 9:11.1

**400m リレー**

- 1 佐藤・横須賀・中沢・井上  
 (磐 城 女) 7:07.6  
 2 安田・円谷・寺野・今井  
 (白 河 女) 7:18.5

**400m メドレーリレー**

- 1 小松・中村・村上・井上  
 (磐 城 女) 7:23.5  
 2 寺野・桜庭・遠藤・安田  
 (白 河 女) 7:48.4  
 3 草野・鯨岡・山勢・緒方  
 (四 倉) 8:30.4

**新 潟 県 高 校**

11月25日・26日

気温 28° 29°

県営長岡プール (50m) 公認

水温 25° 25°

**男子の部**

**100m 自由形**

- 1 平田 富輝 (柏 崎 商) 1:06.0  
 2 浜口 鶴蔵 (佐 渡 高) 1:06.0  
 3 鈴木 勇 (長 岡 高) 1:06.7

**200m 自由形**

- 1 伊藤 勝二 (相 川 高) 2:21.7  
 2 浜口 鶴蔵 (佐 渡 高) 1:26.8  
 3 三屋 勝三 (明 訓 高) 2:27.6

**400m 自由形**

- 1 伊藤 勝二 (相 川 高) 5:00.4  
 2 岩崎 幸次 ( " ) 5:08.8  
 3 大池 顕範 ( " ) 5:23.0

**1500m 自由形**

- 1 岩崎 幸次 (相 川 高) 21:10.5  
 2 大池 顕範 ( " ) 21:36.9

- 3 平田 富輝 (柏 崎 商) 21:40.5

**100m 平 泳**

- 1 本間 勝彦 (相 川 高) 1:20.0  
 2 阿部 弘 (柏 崎 商) 1:21.0  
 3 星野 茂樹 ( " ) 1:23.0

**200m 平 泳**

- 1 本間 勝彦 (相 川 高) 2:56.3  
 2 星野 茂樹 (柏 崎 商) 3:00.5  
 3 滝沢 直人 (柏 崎 工) 3:00.5

**100m バタフライ**

- 1 原田 豊 (佐 渡 高) 1:11.4  
 2 中村 正平 (柏 崎 商) 1:13.9  
 3 金子 一郎 ( " ) 1:14.6

**200m バタフライ**

- 1 村川 俊彦 (佐 渡 高) 2:43.9  
 2 原田 豊 ( " ) 2:52.6  
 3 笹井 猛男 (長 岡 商) 2:54.5

**100m 背 泳**

- 1 関 鉄男 (相 川 高) 1:14.2  
 2 山田 富蔵 (柏 崎 商) 1:15.1  
 3 島岡 義二 ( " ) 1:15.3

**200m 背 泳**

- 1 関 鉄男 (相 川 高) 2:37.2  
 2 山田 富蔵 (柏 崎 商) 2:46.0  
 3 島岡 義二 ( " ) 2:48.5

**400m リレー**

- 1 伊藤・大池・岩崎・本間  
 (相 川 高) 4:24.7  
 2 浜口・酒井・原田・軽沢  
 (佐 渡 高) 4:29.0  
 3 大掛・坂井・中村・平田  
 (柏 崎 商) 4:33.5

**800m リレー**

- 1 伊藤・岩崎・大池・本間



- (相川高) 9:50.4  
 2 島岡・中村・平田・大掛  
 (柏崎商) 10:10.1  
 3 軽沢・浜口・原田・坂井  
 (佐渡高) 10:18.4

**400m メドレー**

- 1 山田・阿部・中村・平田  
 (柏崎商) 4:55.3  
 2 関・本間・岩崎・伊藤  
 (相川高) 4:58.2  
 3 村川・寺崎・原田・浜口  
 (佐渡高) 5:02.2

**400m 個人メドレー**

- 1 島岡 義二 (柏崎商) 5:58.7  
 2 原田 豊 (佐渡高) 6:04.0  
 3 村川 俊彦 ( " ) 6:11.5

**得点**

- 1 相川高校 94点  
 2 柏崎商高 94"  
 3 佐渡高校 67"  
 4 長岡商高 19"  
 5 長岡高校 10"  
 6 新潟商高 8"

**女子の部**

**100m 自由形**

- 1 塩川美代子 (長岡実女) 1:20.9  
 2 今井理英子 (第二長岡) 1:24.0  
 3 広川 洋子 (新潟中央) 1:34.3

**200m 自由形**

- 1 塩川美代子 (長岡実女) 2:56.5  
 2 大辻 玲子 (相川高) 3:00.7  
 3 今井理英子 (第二長岡) 3:08.8

**400m 自由形**

- 1 大辻 玲子 (相川高) 6:17.4  
 2 五十嵐真実子 (新潟中央) 7:32.9  
 3 中山 敬子 ( " ) 7:56.4

**800m 自由形**

- 1 五十嵐真実子(新潟中央) 15:49.9  
 2 中山 敬子 ( " ) 16:46.6  
 3 小林 祥子 ( " ) 19:28.8

**100m 平泳**

- 1 今井 準子 (相川高) 1:36.3  
 2 堀口ナナ子 (第二長岡) 1:40.5  
 3 本間美也子 (相川高) 1:41.5

**200m 平泳**

- 1 今井 準子 (相川高) 3:24.3  
 2 本間美也子 ( " ) 3:33.7  
 3 堀口ナナ子 (第二長岡) 3:33.7

**100m バタフライ**

- 1 真壁亜弥子 (新潟中央) 1:42.9  
 2 中村 和子 ( " ) 1:54.3  
 3 渡辺登美子 (第二長岡) 1:55.4

**200m バタフライ**

- 1 真壁亜弥子 (新潟中央) 3:55.7  
 2 中村 和子 ( " ) 4:02.2  
 3 渡辺登美子 (第二長岡) 4:56.0

**100m 背泳**

- 1 穴山リウ子 (相川高) 1:30.7  
 2 出塚 弘子 (新潟中央) 1:34.2

- 3 西巻 文江 (柏崎商) 1:35.9

**200m 背泳**

- 1 穴山リウ子 (相川高) 3:12.8  
 2 出塚 弘子 (新潟中央) 8:24.9  
 3 西巻 文江 (柏崎商) 3:25.9

**400m リレー**

- 1 五十嵐・広川・出塚・真壁  
 (新潟中央) 6:08.7  
 2 穴山・今井・本間・石塚  
 (相川高) 6:28.2  
 3 今井・大滝・堀口・大久保  
 (第二長岡) 6:43.3

**400m メドレー**

- 1 出塚・田辺・真壁・広川  
 (新潟中央) 6:46.0  
 2 石塚・本間・今井・穴山  
 (相川高) 6:48.7  
 2 鈴木・堀口・渡辺・今井  
 (第二長岡) 7:00.6

**400m 個人メドレー**

- 1 今井 準子 (相川高) 8:02.1  
 2 出塚 弘子 (新潟中央) 8:12.7  
 3 真壁亜弥子 ( " ) 8:14.6

**得点**

- 1 新潟中央 105点  
 2 相川高校 77"  
 3 第二長岡 51"  
 4 長岡実女高 14"  
 5 柏崎商高 8"

**茨城県選手権**

9月2日

気温 27°

茨城県営プール(50m)公認

水温 23°

**男子の部**

**100m 自由形**

- 1 大貫三知雄 (日製) 1:06.4  
 2 友部 孝雄 (日一) 1:09.1  
 3 大久保 弘 (水戸農) 1:10.0

**200m 自由形**

- 1 岡本 秀夫 (水戸農) 2:25.7  
 2 大内 義一 ( " ) 2:36.3  
 3 大久保 弘 ( " ) 2:40.2

**400m 自由形**

- 1 市毛 薫 (水戸農) 5:10.5

- 2 和田 鞆負 (水戸工) 5:46.6  
 3 大川 行男 (麻生高) 5:57.2

**800m 自由形**

- 1 市毛 薫 (水戸農) 11:00.8  
 2 川村 雄彦 (竜一高) 13:03.9  
 3 鹿志村 襄 (水戸農) 13:28.8

**100m 平泳**

- 1 大久保繁 (日立セメント) 1:23.6  
 2 吉沢 哲男 (本山中) 1:25.8  
 3 広瀬 忠功 (日鉦) 1:27.0

**200m 平泳**

- 1 大久保繁 (日立セメント) 3:04.4

- 2 吉沢 哲男 (本山中) 3:04.4  
 3 菊池 峻 (水戸農(定)) 3:10.6

**100m バタフライ**

- 1 木村 勝次 (水一商) 1:08.9  
 2 友部 幹夫 (太田一高) 1:18.4  
 3 沼崎 信行 (竜一高) 1:19.0

**200m バタフライ**

- 1 岡本 秀夫 (水戸農) 2:40.4  
 2 木村 勝次 (水一商) 2:41.6  
 3 青木 武士 (水戸農) 3:01.6

**100m 背泳**

- 1 平沢 瑞夫 (竜一高) 1:12.8

- 2 横山 茂雄 (太田一高) 1:21.6  
 3 宇田 晃一 (布山中OB) 1:22.4

**200m 背 泳**

- 1 平沢 瑞夫 (竜一高) 2:37.8  
 2 内田 弘三 ( " ) 2:55.0  
 3 横山 茂雄 (太田一高) 2:57.9

**女子の部**

**100m 自由形**

- 1 飯塚 用子 (本山中) 1:46.2  
 2 松下 純子 (日製日立) 1:51.1

**100m 平 泳**

- 1 池田 愛子 (本山中) 1:44.4  
 2 今橋 睦子 (日製日立) 1:57.0

**200m 平 泳**

- 1 池田 愛子 (本山中) 3:43.8

**100m バタフライ**

- 2 松下 純子 (日製日立) 2:06.9

**群馬県選手権**

9月9日

前橋市民プール (50m) 公認

気温 30°

水温 25.5°

**男子の部**

**100m 自由形**

- 1 幾井 俊雄 (桐生工高) 1:04.9  
 2 星野 邦彦 (沼田高) 1:05.3  
 3 五十嵐源一 (桐生市役所) 1:05.6

**200m 自由形**

- 1 幾井 俊雄 (桐生工高) 2:25.4  
 2 新井 稔 ( " ) 2:35.4  
 3 金古 真彦 (前橋高) 2:38.2

**400m 自由形**

- 1 幾井 俊雄 (桐生工高) 5:25.5  
 2 星野 邦彦 (沼田高) 5:28.1  
 3 関根 雄彦 (桐生水協) 5:38.8

**1500m 自由形**

- 1 関根 雄彦 (桐生水協) 21:57.8  
 2 木津 誠 (伊勢崎南中) 22:57.9  
 3 内野 正美 (桐生織物) 23:18.6

**100m 平 泳**

- 1 山田 稔 (池田中教) 1:23.5  
 2 木津 智 (太田高) 1:24.0  
 3 大沢 晴道 (桐生工高) 1:25.0

**200m 平 泳**

- 1 木津 智 (太田高) 3:02.5  
 2 山田 稔 (池田中教) 3:05.7  
 3 大沢 晴道 (桐生工高) 3:06.6

**100m バタフライ**

- 1 小松 達也 (群大付中) 1:14.2  
 2 松井 信雄 (桐生工高) 1:14.6  
 3 桜井 育雄 (伊勢崎高) 1:14.8

**200m バタフライ**

- 1 松井 信雄 (桐生工高) 2:50.2  
 2 桜井 育雄 (伊勢崎高) 2:59.4  
 3 青木 元之 (沼田高) 3:06.7

**100m 背 泳**

- 1 小山 功 (富士重工) 1:14.4  
 2 富田 英之 (伊勢崎工高) 1:14.6

- 3 白川 政義 (白川商店) 1:20.2

**200m 背 泳**

- 1 小山 功 (富士重工) 2:42.9  
 2 富田 英之 (伊勢崎工高) 2:47.8  
 3 白川 政義 (白川商店) 6:59.1

**400m 個人メドレー**

- 1 幾井 俊雄 (桐生工高) 6:15.9  
 2 田中 信宏 (沼田中) 6:27.4  
 3 木津 誠 (伊勢崎南中) 6:36.7

**800m リレー**

- 1 星野・金古・新井・幾井 (高校A) 10:27.6  
 2 関口・松井・高橋・富田 (高校B) 10:45.5  
 3 古川・中島・五十嵐・金井 (社会人A) 10:48.0

**400m メドレーリレー**

- 1 富田・木津・青木・幾井 (高校A) 4:56.7  
 2 小山・山田・中島・五十嵐 (社会人A) 5:04.6  
 3 前原・高山・小松・浅田 (中学校A) 5:05.2

**女子の部**

**100m 自由形**

- 1 齋藤トシ江 (沼田中) 1:25.4  
 2 林 靖子 (沼田女高) 1:26.2  
 3 設楽 初美 ( " ) 1:28.8

**200m 自由形**

- 1 齋藤トシ江 (沼田中) 3:10.8  
 2 林 靖子 (沼田女高) 3:11.6  
 3 石田とし子 (前橋女高) 7:19.9

**400m 自由形**

- 1 林 靖子 (沼田女高) 6:48.3  
 2 齋藤トシ江 (沼田中) 7:06.2  
 3 石田とし子 (前橋女高) 1:14.6

**100m 平 泳**

- 1 青山 玲子 (桐生女高) 1:33.1

- 2 中島 勝子 (佐藤学) 1:34.7

- 3 津久井雅子 (桐生西中) 1:45.4

**200m 平 泳**

- 2 青山 玲子 (桐生女高) 3:15.3

- 2 中島 勝子 (佐藤学) 3:34.0

- 3 椎原 敏江 (沼田中) 3:42.0

**100m バタフライ**

- 1 林 和江 (沼田中) 1:39.8

- 2 青山 玲子 (桐生女高) 1:46.2

- 3 藤沢 澄子 (沼田女高) 1:49.6

**200m バタフライ**

- 1 林 和江 (沼田中) 3:53.7

- 2 茂木三重子 ( " ) 5:02.4

**100m 背 泳**

- 1 林 和江 (沼田中) 1:35.0

- 2 福田 月恵 (伊勢崎南中) 1:39.0

- 3 藤沢 澄子 (沼田女高) 1:40.0

**200m 背 泳**

- 1 藤沢 澄子 (沼田女高) 3:32.8

- 2 比護 悦子 (伊勢崎南中) 3:56.0

- 3 柿沼 洋子 (沼田中) 4:08.2

**400m 個人メドレー**

- 1 青山 玲子 (桐生女高) 7:26.8

- 2 林 和江 (沼田中) 7:44.8

- 3 藤沢 澄子 (沼田女高) 7:49.6

**400m リレー**

- 1 設楽・石田・藤沢・林 (高校A) 6:02.4

- 2 渡辺・天笠・林・齋藤 (中学校B) 6:15.4

- 3 青山・中島・藤井・津田 (高校B) 6:53.5

**400m メドレーリレー**

- 1 比護・津久井・林・齋藤 (中学校A) 6:30.6

- 2 林・青山・藤沢・石田 (高校A) 6:31.2

- 3 藤井・中島・津田・設楽 (高校B) 7:10.1

# 千葉県高校

8月17日

千葉市営プール(50m)公認

気温 32°

水温 30°

## 男子の部

### 100m 自由形

- 1 宇山 勢一 (安 水) 1:04.3
- 2 多田 譲児 ( " ) 1:05.1
- 3 鈴木 義幸 (安 房) 1:05.4

### 200m 自由形

- 1 宇山 勢一 (安 水) 2:21.2
- 2 島田 新三 (安 房) 2:32.5
- 3 鈴木 義幸 ( " ) 2:32.9

### 400m 自由形

- 1 山口 一夫 (安 房) 5:07.2
- 2 庄司 勉 (安 水) 5:34.5
- 3 木下 稔 (安 房) 5:42.4

### 1500m 自由形

- 1 山口 一夫 (安 房) 20:51.9
- 2 黒川 信彦 ( " ) 22:41.9
- 3 庄司 勉 (安 水) 22:55.9

### 100m 平 泳

- 1 網代 治 (安 房) 1:20.5
- 2 石井 保夫 (安 水) 1:24.3
- 3 宮下 梅義 ( " ) 1:24.5

### 200m 平 泳

- 1 網代 治 (安 房) 2:53.0
- 2 安田 博朗 ( " ) 3:01.4
- 3 前田 誠二 ( " ) 3:03.2

### 100m バタフライ

- 1 石井 勝利 (安 房) 1:13.5
- 2 吉原 寛 (長 生) 1:13.9
- 3 吉田 三郎 (安 房) 1:17.8

### 200m バタフライ

- 1 石井 勝利 (安 房) 2:46.7
- 2 吉原 寛 (長 生) 3:02.4
- 3 吉田 三郎 (安 房) 3:06.6

### 100m 背 泳

- 1 浅野 晴男 (市 銚子) 1:14.1
- 2 飯沼 信宏 (安 水) 1:15.1
- 3 鈴木 忠幸 (安 房) 1:18.4

### 200m 背 泳

- 1 鈴木 忠幸 (安 房) 2:41.2
- 2 飯沼 信宏 (安 水) 2:41.2
- 3 浅野 晴男 (市 銚子) 3:03.2

### 400m リレー

- 1 山口・新藤・島田・木下

- (安 房) 4:39.2

- 2 遠藤・前田・山口・安藤

- (市 銚子) 4:47.0

- 3 多田・粕谷・庄司・田仲

- (安 水) 4:48.4

### 800m リレー

- 1 山口・鈴木・島田・新藤

- (安 房) 10:12.3

- 2 齋藤・庄司・多田・宇山

- (安 水) 10:32.1

- 3 遠藤・前田・山口・安藤

- (市 銚子) 11:10.6

### 400m メドレー

- 1 鈴木・網代・石井・鈴木

- (安 房) 5:02.7

- 2 飯沼・荒井・粕谷・齋藤

- (安 水) 5:17.6

- 3 中川・中野・吉原・目黒

- (長 生) 5:21.4

### 400m 個人メドレー

- 1 鈴木 忠幸 (安 房) 6:21.3

- 2 庄司 泰夫 ( " ) 7:03.3

- 3 石井 勝利 ( " ) 7:15.2

## 得 点

- |   |         |      |
|---|---------|------|
| 1 | 安 房 高   | 159点 |
| 2 | 安 房 水 産 | 70 " |
| 3 | 市 銚 子   | 27 " |
| 4 | 長 生 高   | 25 " |
| 5 | 銚 子 水 産 | 15 " |
| 6 | 千 葉 高   | 3 "  |

## 女子の部

### 100m 自由形

- 1 山越 京子 (昭 和) 1:20.1

- 2 金木 洋子 (館 山) 1:22.5

- 3 奈須 生子 (野 田) 1:28.8

### 200m 自由形

- 1 山越 京子 (昭 和) 2:59.1

- 2 田中 愛子 (和 洋) 2:59.5

- 3 金木 洋子 (館 山) 3:06.4

### 400m 自由形

- 1 田中 愛子 (和 洋) 6:25.9

- 2 藤田真佐子 (昭 和) 6:54.5

- 3 田畑美奈子 (昭 和) 7:09.0

### 800m 自由形

- 1 田畑美奈子 (昭 和) 14:41.4

- 2 室木 幸子 ( " ) 14:53.8

- 3 齋藤 正美 (館 山) 15:27.3

### 100m 平 泳

- 1 六馬 信子 (安 南) 1:36.2

- 2 北川 光子 (昭 和) 1:43.4

- 3 佐藤 睦子 (館 山) 1:44.1

### 200m 平 泳

- 1 六馬 信子 (安 南) 3:28.7

- 2 北川 光子 (昭 和) 3:41.0

- 3 佐藤 睦子 (館 山) 3:42.8

### 100m 背 泳

- 1 伊原 裕子 (和 洋) 1:31.2

- 2 長谷川恵美子 (安 南) 1:44.7

- 3 佐藤 成子 (館 山) 1:46.5

### 200m 背 泳

- 1 伊原 裕子 (和 洋) 3:20.9

- 2 佐藤 成子 (館 山) 3:46.8

- 3 長谷川恵美子 (安 南) 3:48.3

### 100m バタフライ

- 1 渡辺 勝美 (県 銚子) 1:29.3

- 2 丸野千代子 (館 山) 1:54.0

- 3 小林 和枝 (安 南) 2:04.0

### 200m バタフライ

- 1 渡辺 勝美 (県 銚子) 3:20.0

- 2 丸野千代子 (館 山) 4:09.0

- 3 小林 和枝 (安 南) 4:27.0

### 400m リレー

- 1 山越・藤田・田畑・室木

- (昭 和) 6:07.0

- 2 金木・齋藤・佐藤・高木

- (館 山) 6:26.8

- 3 馬場・六馬・井上・宇山

- (安 南) 6:44.1

### 400m メドレーリレー

- 1 平野・北川・田畑・山越

- (昭 和) 6:44.0

- 2 佐藤・山田・丸野・金木

- (館 山) 6:45.9

- 3 長谷川・羽山・六馬・宇山

- (安 南) 6:57.2

400m 個人メドレー

1	山越 京子 (昭和)	7:21.0
2	藤田真佐子 ( " )	8:18.7
3	丸野千代子 (館山)	8:30.4

得点

1	昭和学院	93点
2	館山高	67"

3	安 房 南	53点
4	和 洋 女	26"
5	県 銚 子	17"
6	町 田 高	6"

東 京 都 選 手 権

7 月 14 日・15 日

神宮プール (50m) 公認

男子の部

100m 自由形

1	十河英記 (ゼネラル物産)	1:00.1
2	小島 弦 (東大)	1:00.2
3	宇田 宏 (修徳高)	1:00.4

200m 自由形

1	小島 弦 (東大)	2:14.0
2	宇田 宏 (修徳高)	2:14.7
3	森田 武男 (日大豊山高)	2:16.2

400m 自由形

1	丸井 久人 (日大豊山高)	4:48.9
2	沢田 末隆 (国土館大)	4:49.0
3	森田 武男 (日大豊山高)	4:59.1

1500m 自由形

1	丸井 久人 (日大豊山高)	19:16.0
2	野口 和雄 (東田中)	19:36.0
3	山田 博昭 (日大豊山高)	19:44.3

100m 平 泳

1	石川 健二 (日大豊山高)	1:13.0
2	山田 政容 ( " )	1:16.4
3	加根魯純二 (国土館大)	1:16.7

200m 平 泳

1	石川 健二 (日大豊山高)	2:42.9
2	加根魯純二 (国土館大)	2:48.9
3	渡辺 征満 (三水会)	2:50.4

100m バタフライ

1	富田 幸人 (国土館大)	1:05.4
2	福田 憲二 (日大豊山高)	1:05.4
3	横山 徹郎 ( " )	1:06.4

200m バタフライ

1	横山 徹郎 (日大豊山高)	2:28.6
2	福田 憲二 ( " )	2:30.2
3	富田 幸人 (国土館大)	2:34.5

100m 背 泳

1	青木 守喬 (日大豊山高)	1:09.3
2	才野 武士 (日興証券)	1:12.6

3	辻野 公二 (三水会)	1:12.9
---	-------------	--------

200m 背 泳

1	青木 守喬 (日大豊山高)	2:31.4
2	田中 晴夫 (修徳高)	2:38.4
3	猪野 正久 (日大豊山高)	2:39.2

400m 個人メドレー

1	青木 守喬 (日大豊山高)	5:34.6
2	藤村 明人 (国土館大)	5:50.3

800m リレー

1	正木・城井・出田・小島 (日大豊山高)	9:56.4
2	石丸・遠田・犬丸・後藤 (東田中)	10:50.7

400m メドレーリレー

1	上杉・古谷・北村・本島 (修徳)	4:54.0
2	黒岩・保見・野口・重本 (東田中)	5:11.0

女子の部

100m 自由形

1	島川 浩子 (白木屋)	1:09.6
2	高島 美枝 (成女高)	1:09.7
3	淵井 紀子 (二階堂高)	1:10.4

200m 自由形

1	高島 美枝 (成女高)	2:34.6
2	島川 浩子 (白木屋)	2:35.4
3	淵井 紀子 (二階堂高)	2:39.1

400m 自由形

1	常田 潮子 (二階堂高)	5:31.5
2	木村 遊子 (東田中)	5:59.4
3	樋口 久江 (二階堂高)	6:10.6

800m 自由形

1	木村 遊子 (東田中)	12:57.3
2	藤島真理子 ( " )	13:23.3
3	星野 揚 (日女体短大)	13:37.5

100m 平 泳

1	高野美代子 (東田中)	1:30.0
2	牧谷 仁子 (佼成中)	1:30.3
3	山塚 幸子 (東京大丸)	1:30.7

200m 平 泳

1	牧谷 仁子 (佼成中)	3:11.5
2	佐藤 園子 (二階堂高)	3:11.6
3	小牧 敬子 (白木屋)	3:16.2

100m バタフライ

1	土屋 節子 (二階堂高)	1:26.0
2	長岡 陽子 ( " )	1:28.2
3	中村 靖子 (三菱銀行)	1:32.2

200m バタフライ

1	長岡 陽子 (二階堂高)	3:16.8
2	土屋 節子 ( " )	3:21.5
3	中村 靖子 (三菱銀行)	3:25.9

200m 背 泳

1	金井 厚子 (二階堂高)	2:55.1
2	水落志保美 (成女中)	3:00.7
3	山中サカエ (成徳高)	3:00.8

400m 個人メドレー

1	江口 匂枝 (二階堂高)	6:38.9
2	金井 厚子 ( " )	6:54.2
3	倉島佐智子 (日女体短大)	7:29.5

400m リレー

1	常田・浅野・江口・淵井 (二階堂高)	4:51.8
2	高島・高橋・若月・北鹿渡 (成女学園)	4:53.0
3	島川・宮崎・佐藤・行縄 (白木屋)	5:02.7

400m メドレーリレー

1	金井・佐藤・土屋・淵井 (二階堂高)	5:31.2
2	佐藤・小牧・行縄・島川 (白木屋)	5:50.0
3	阪本・高野・木村・内野 (東田中)	6:00.3

# 神奈川県選手権

7月8日

野毛山プール(50m)公認

気温 18.5°

水温 20.5°

## 男子の部

### 100m 自由形

- 1 田村 武司 (三水会) 1:01.6
- 2 松尾 清彦 ( " ) 1:02.4
- 3 木村 瑞雄 (富士通信) 1:02.7

### 200m 自由形

- 1 遠藤 憲行 (法泳会) 2:22.6
- 2 松尾 清彦 (三水会) 2:24.3
- 3 高木 研作 (法二高) 2:24.6

### 400m 自由形

- 1 鈴木 勝 (三水会) 4:59.8
- 2 高橋 豊 (日鋼) 5:04.2
- 3 遠藤 憲行 (法泳会) 5:06.4

### 1500m 自由形

- 1 鈴木 勝 (三水会) 20:11.0
- 2 根岸宏治 (逗子開成高) 20:19.9
- 3 宮内 雅範 (三水会) 20:20.4

### 100m 平泳

- 1 上坂 昭治 (法泳会) 1:18.3
- 2 渡辺 征満 (三水会) 1:18.8
- 3 黒木 正人 (日鋼) 1:18.9

### 200m 平泳

- 1 上坂 昭治 (法泳会) 2:50.4
- 2 合田 伸嘉 ( " ) 2:52.8
- 3 山田 碩哉 ( " ) 2:53.3

### 100m バタフライ

- 1 北野 尚武 (日鋼) 1:08.0
- 2 業天 健 (法泳会) 1:08.1
- 3 石村 強 (法二高) 1:09.8

### 200m バタフライ

- 1 業天 健 (法泳会) 2:30.6
- 2 渡辺 春雄 (東芝) 2:40.2
- 3 丹羽 勝治 (日鋼) 2:42.2

### 100m 背泳

- 1 清水 正一 (法泳会) 1:12.2

- 2 中村 正臣 (逗子開成高) 1:12.8

- 3 倉辺 和男 (法泳会) 1:14.0

### 200m 背泳

- 1 倉辺 和男 (法泳会) 2:38.0

- 2 宇坪 利家 ( " ) 2:39.7

- 3 中村 正臣 (逗子開成高) 2:40.5

### 400m 個人メドレー

- 1 田井 次郎 (法泳会) 5:43.0

- 2 八坂 清一 (法二高) 5:56.8

- 3 窪倉 和寿 (昭電) 6:13.0

### 800m リレー

- 1 高松・本横山・木村・佐野  
(富士通信) 9:53.8

- 2 遠藤・向井・田井・伊藤  
(法泳会) 10:10.5

- 3 池淵・行田・八坂・長  
(法二高) 10:40.0

### 400m メドレーリレー

- 1 中村・佐々木・角田・根岸  
(逗子開成高) 5:03.2

- 2 古水・若林・山本・滝本  
(逗子開成中) 5:34.7

## 女子の部

### 100m 自由形

- 1 横井真由美 (横学中) 1:13.5

- 2 須賀 英子 (日鋼) 1:15.8

- 3 大崎 世子 (横学中) 1:18.1

### 200m 自由形

- 1 横井真由美 (横学中) 2:46.0

- 2 須賀 英子 (日鋼) 2:50.1

- 3 高橋 松子 (富士通信) 3:05.7

### 400m 自由形

- 1 大崎 世子 (横学中) 6:02.5

- 2 阪下 和江 (横学高) 6:32.9

- 3 野中万里子 (横学中) 6:50.8

### 100m 平泳

- 1 山重百合子 (横学高) 1:29.8

- 2 小林 興子 ( " ) 1:34.0

- 3 青木登喜子 (横学中) 1:37.2

### 200m 平泳

- 1 山重百合子 (横学高) 3:20.6

- 2 小林 興子 ( " ) 3:25.5

- 3 吉沢 和子 (横学中) 3:41.3

### 100m バタフライ

- 1 麻生真由美 (横学中) 1:21.5

- 2 浅沼はる美 (日鋼) 1:33.1

- 3 太田登世子 (横浜水協) 1:33.6

### 200m バタフライ

- 1 麻生真由美 (横学中) 3:29.0

- 2 早川 和枝 (横学高) 4:03.4

### 100m 背泳

- 1 中島 孝子 (横学高) 1:20.9

- 2 植松 郁子 (横学中) 1:29.7

- 3 渋谷 広江 (横学高) 1:30.6

### 200m 背泳

- 1 中島 孝子 (横学高) 2:55.8

- 2 植松 郁子 (横学中) 3:13.9

- 3 渋谷 広江 (横学高) 3:15.2

### 400m 個人メドレー

- 1 中島 孝子 (横学高) 6:59.8

- 2 山重百合子 ( " ) 7:03.8

- 3 浅沼はる美 (日鋼) 7:19.5

### 400m リレー

- 1 中島・牧野・大崎・横井  
(横浜学) 5:13.5

- 2 浅沼・高橋・久保田・小島  
(横浜水協) 5:29.5

### 400m メドレーリレー

- 1 中島・山重・麻生・横井  
(横浜学) 5:37.3

- 2 平尾・浅沼・太田・須賀  
(横浜水協) 6:17.3

# 長野県高校

7月21・22日

松本市営プール (50m) 公認

気温 28° 34°

水温 21° 23°

## 男子の部

**100m 自由形**

1 原田 則行 (長野商)	1:06.4
2 鈴川 真人 (飯田長姫)	1:06.8
3 鈴木九州男 (飯田)	1:07.5

**200m 自由形**

1 原田 則行 (長野商)	2:32.4
2 伊藤 一男 ( " )	2:34.4
3 小山 澄 (長野中央)	2:35.2

**400m 自由形**

1 小山 澄 (長野中央)	5:45.2
2 橋爪 正彦 (飯田)	5:45.9
3 塚川 孝幸 (長野商)	5:51.6

**1500m 自由形**

1 塚川 孝幸 (長野商)	23:05.4
2 浦田 益男 ( " )	23:23.4
3 橋爪 正彦 (飯田)	23:28.7

**100m 平泳**

1 松村 康也 (飯田)	1:22.5
2 篠宮 俊昭 (長野商)	1:27.2
3 倉島 重利 ( " )	1:28.0

**200m 平泳**

1 松村 康也 (飯田)	3:01.8
2 篠宮 俊昭 (長野商)	3:09.7
3 河野 亘 ( " )	3:11.0

**100m バタフライ**

1 岩佐 義彦 (長野商)	1:19.3
2 水野 忠夫 (野沢北)	1:21.0
3 横山 和佳 (県ヶ丘)	1:22.2

**200m バタフライ**

1 横山 和佳 (県ヶ丘)	3:12.6
2 岩佐 義彦 (長野商)	3:14.4

3 水野 忠文 (野沢北) 3:18.4

### 100m 背泳

1 吉沢 和彦 (飯田)	1:20.1
2 神田 栄司 (須坂西)	1:20.4
3 上山 美吉 (上田)	1:23.6

### 200m 背泳

1 吉沢 和彦 (飯田)	2:53.2
2 神田 栄司 (須坂西)	2:56.0
3 浅沼 惶 (野沢北)	3:06.3

### 400m 個人メドレー

1 若林 雅彦 (長野)	6:46.0
2 横山 和佳 (県ヶ丘)	6:46.8
3 中野 勇 (長野商)	7:11.3

### 400m リレー

1 長野商	4:48.2
2 飯田	4:50.5
3 屋代東	4:51.2

### 800m リレー

1 長野商	10:48.7
2 飯田	11:07.4
3 須坂西	11:27.8

### 400m メドレーリレー

1 飯田	5:18.6
2 長野商	5:24.2
3 須坂西	5:36.9

## 女子の部

### 100m 自由形

1 鈴木はるみ (長野商)	1:32.6
2 滝沢 有子 (上田千曲)	1:32.9
3 河野二三子 (飯山南)	1:35.8

### 200m 自由形

1 河野二三子 (飯山南)	3:27.0
---------------	--------

2 鈴木はるみ (長野商) 3:39.6

### 400m 自由形

1 片山 千恵 (長野西)	6:42.7
2 倉科智恵子 (長野商)	8:02.1
3 大日向信子 ( " )	10:02.0

### 800m 自由形

1 片山 千恵 (長野西)	13:49.9
2 倉科智恵子 (長野商)	16:32.4
3 大日向信子 ( " )	21:07.6

### 100m 平泳

1 河野 光子 (飯山南)	1:45.2
2 篠原 禎子 (長野商)	1:46.2
3 藤沢智恵子 (長野西)	1:49.4

### 200m 平泳

1 河野 光子 (飯山南)	3:47.4
2 篠原 禎子 (長野商)	3:54.0
3 名倉 寿子 (長野西)	3:56.0

### 100m バタフライ

1 小林球美子 (飯山南)	1:44.0
---------------	--------

### 100m 背泳

1 北沢 正子 (長野商)	1:38.9
2 池田 純子 (飯山南)	1:53.7
3 関塚 真子 (長野西)	2:02.0

### 200m 背泳

1 北沢 正子 (長野商)	3:38.5
2 関塚 真子 (長野西)	4:40.2
3 桃林由美子 ( " )	5:02.8

### 400m リレー

1 長野商	6:30.7
2 長野西	7:16.2

### 400m メドレーリレー

1 長野商	7:11.7
2 長野西	8:06.5

# 山梨県高校

7月1日

日川高プール (50m) 公認

気温 33°

水温 24.5°

## 男子の部

### 100m 自由形

1 岩野 秀夫 (日川)	1:04.2
2 水上 一正 ( " )	1:07.2
3 山本 春彦 (甲商)	1:08.2

### 200m 自由形

1 岩野 秀夫 (日川)	2:29.5
2 雨宮 宏雄 (機山)	2:33.7
3 山本 春彦 (甲商)	2:43.0

### 400m 自由形

1 渡辺 正人 (甲工)	5:25.8
--------------	--------

2 雨宮 宏雄 (機山)	5:42.8
3 立花 信治 (甲商)	5:56.7

### 1500m 自由形

1 立花 信治 (甲商)	23:25.2
2 渡辺 五雄 (機山)	24:39.5
3 有賀 正彦 (日川)	25:45.0

**100m 平 泳**

- 1 小林 明 (甲 商) 1:24.5  
 2 有賀 仁美 (日 川) 1:26.4  
 3 鮎川 真昭 (甲 一) 1:28.0

**200m 平 泳**

- 1 小林 明 (甲 商) 3:06.5  
 2 有賀 仁美 (日 川) 3:13.6  
 3 小林 (甲 工) 3:15.1

**100m バタフライ**

- 1 佐藤 武男 (工 友ク) 1:10.0  
 2 武井 勝 (日 川) 1:13.4  
 3 饗場 達夫 (甲 商) 1:18.4

**200m バタフライ**

- 1 武井 勝 (日 川) 3:00.0  
 2 林 寛 (甲 府) 3:11.6  
 3 加々美好明 (甲 一) 3:15.4

**100m 背 泳**

- 1 安田 明雄 (日 川) 1:19.4  
 2 線脱 圭介 (甲 工) 1:23.7  
 3 若尾 清二 (甲 商) 1:24.8

**200m 背 泳**

- 1 安田 明雄 (日 川) 2:53.5  
 2 若尾 清二 (甲 商) 3:06.0  
 3 若尾 光雄 ( " ) 3:11.6

**400m 個人メドレー**

- 1 加賀美好明 (甲 一) 6:36.3

**400m リレー**

- 1 水上・山口・武井・岩野 (日 川) 4:41.0

**2 深沢・若尾・山本・立花**

(甲 商) 4:43.1

**3 佐々木・渡辺・齋藤・雨宮**

(機 山) 4:53.7

**800m リレー**

- 1 水上・山口・安田・岩野 (日 川) 10:58.2

**2 深沢・小林・山本・立花**

(甲 商) 11:07.0

**3 齋藤・渡辺・佐々木・雨宮**

(機 山) 11:10.8

**400m メドレーリレー**

- 1 安田・有賀・武井・岩野 (日 川) 5:04.3

**2 雨宮・窪野・宮原・佐々木**

(機 山) 5:44.9

**3 橋本・杉田・中沢・小沢**

(増 穂) 5:52.0

**女子の部****100m 自由形**

- 1 小沢百合子 (山 梨) 1:22.6  
 2 三井 純子 (山 梨 商) 1:37.0  
 3 樋口 正子 (甲 二) 1:39.0

**200m 自由形**

- 1 小沢百合子 (山 梨) 3:08.6  
 2 三井 純子 (山 梨 商) 3:38.2  
 3 樋口 正子 (甲 二) 3:39.8

**400m 自由形**

- 1 菊島 愛子 (湯 田) 8:42.5

**100m 平 泳**

- 1 坂本ちふみ (甲 二) 1:44.2  
 2 小池美津恵 (山 梨) 1:47.2  
 3 寺田輝美子 (湯 田) 1:48.6

**200m 平 泳**

- 1 坂本ちふみ (甲 二) 3:50.7  
 2 小池美津恵 (山 梨) 4:04.0

**100m バタフライ**

- 1 飯島なな代 (山 梨) 1:33.6

**200m バタフライ**

- 1 飯島なな子 (山 梨) 4:00.5

**100m 背 泳**

- 1 宮川 典子 (湯 田) 1:26.0  
 2 青柳 郁子 (甲 二) 1:32.4  
 3 五味富美子 (山 梨) 1:56.8

**200m 背 泳**

- 1 宮川 典子 (湯 田) 3:09.5  
 2 青柳 郁子 (甲 二) 3:19.5

**400m リレー**

- 1 飯島・桜井小池・小沢 (山 梨) 6:17.6  
 2 依田・坂本・青柳・樋口 (甲 二) 7:00.2

**400m メドレーリレー**

- 1 五味・小池・飯島・小沢 (山 梨) 6:46.2

**静 岡 県 高 校**

7 月 23・24 日

気 温29°

浜松元城プール (50m) 公認

水 温 24°

**男子の部****100m 自由形**

- 1 鈴木 孝治 (磐 農) 1:03.2  
 2 横山 勝康 (浜 北) 1:03.2  
 3 平田 肇悦 (浜 商) 1:03.5

**200m 自由形**

- 1 寺田 晴彦 (浜 北) 2:17.8  
 2 鈴木 孝治 (磐 農) 2:21.2  
 3 中村 昌敬 ( " ) 2:22.8

**400m 自由形**

- 1 寺田 晴彦 (浜 北) 4:57.4  
 2 加藤 汎 ( " ) 5:02.6  
 3 鈴木 俊延 (磐 農) 5:02.9

**1500m 自由形**

- 1 鈴木 俊延 (磐 農) 20:14.5  
 2 天野 憲一 ( " ) 20:14.6  
 3 青山 勝利 ( " ) 20:51.5

**100m 平 泳**

- 1 鈴木 欽次 (磐 農) 1:15.5  
 2 高安 敏之 ( " ) 1:19.7  
 3 山田 邦夫 (袋 井 商) 1:19.8

**200m 平 泳**

- 1 鈴木 欽次 (磐 農) 2:45.9  
 2 川島 勇 ( " ) 2:48.3  
 3 山田 邦夫 (袋 井 商) 2:52.7

**100m バタフライ**

- 1 刑部 裕一 (浜 商) 1:08.3

- 2 牧野 康二 (磐 農) 1:09.9

- 3 小崎 孝雄 (掛 西) 1:12.1

**200m バタフライ**

- 1 牧野 康二 (磐 農) 2:42.2  
 2 北島 康男 (浜 商) 2:46.0  
 3 刑部 裕一 ( " ) 2:46.5

**100m 背 泳**

- 1 杉山 悟 (磐 農) 1:10.3  
 2 岡田 和夫 (興 誠) 1:12.9  
 3 渡辺 啓之 (掛 西) 1:13.4

**200m 背 泳**

- 1 杉山 悟 (磐 農) 2:34.5  
 2 岡田 和夫 (興 誠) 2:40.0  
 3 木野 立雄 (浜 商) 2:41.9

400m 個人メドレー

- 1 岩沢 治二 (伊 東) 5:58.7
- 2 中村 昌敬 (磐 農) 5:59.8
- 3 青山 勝利 ( " ) 6:03.4

400m リレー

- 1 菊地・横山・加藤・寺田  
(浜 北) 4:12.7
- 2 中村・牧野・寺田・鈴木  
(磐 農) 4:18.8
- 3 平田・村松・野中・小楠  
(浜 商) 4:22.0

800m リレー

- 1 横山・寺田・加藤・菊地  
(浜 北) 9:23.8
- 2 鈴木(孝)・鈴木(俊)・寺田・  
中村 (磐 農) 9:27.3
- 3 村松・刑部・小楠・平田  
(浜 商) 9:49.0

400m メドレーリレー

- 1 杉山・鈴木(欽)・牧野・鈴木  
(孝) (磐 農) 4:39.4
- 2 木野・藤田・刑部・平田  
(浜 商) 4:54.3
- 3 岡田・鈴木(義)・健部・鈴木  
(徹) (興 誠) 4:58.2

得 点

- ① 磐 田 農 132点
- ② 浜 北 51"
- ③ 浜 商 37点

女子の部

100m 自由形

- 1 林 恵美子 (信 愛) 1:13.5
- 2 倉橋 静子 (市 立) 1:21.4
- 3 小池 和子 ( " ) 1:21.9

200m 自由形

- 1 飯尾千恵子 (信 愛) 2:48.0
- 2 林 恵美子 ( " ) 2:50.6
- 3 倉橋 静子 (市 立) 3:05.8

400m 自由形

- 1 飯尾千恵子 (信 愛) 6:01.7
- 2 鈴木 朝子 ( " ) 6:08.9
- 3 小池 和子 (市 立) 6:19.0

800m 自由形

- 1 鈴木 朝子 (信 愛) 12:45.4
- 2 刑部 佳江 ( " ) 14:05.5
- 3 門奈 智子 ( " ) 15:18.4

100m 平 泳

- 1 岩井 一枝 (掛 西) 1:29.5
- 2 佐原 光枝 (信 愛) 1:35.6
- 3 田中 宏子 ( " ) 1:35.6

200m 平 泳

- 1 岩井 一枝 (掛 西) 3:12.5
- 2 佐原 光枝 (信 愛) 2:23.6
- 3 那須田幸恵 (市 立) 3:29.6

100m バタフライ

- 1 鈴木 育代 (信 愛) 1:33.5
- 2 疋田 清子 ( " ) 1:34.3

- 3 伊藤あさ子 (信 愛) 1:46.3

200m バタフライ

- 1 鈴木 育代 (信 愛) 3:33.8
- 2 疋田 清子 ( " ) 3:40.0
- 3 伊藤あさ子 ( " ) 3:57.2

100m 背 泳

- 1 刑部 幸恵 (浜 商) 1:31.3
- 2 松下恵美子 (信 愛) 1:31.8
- 3 遠山 雅世 (市 立) 1:33.4

200m 背 泳

- 1 松下恵美子 (信 愛) 3:15.1
- 2 那須田米子 ( " ) 3:18.0
- 3 刑部 幸恵 (浜 商) 3:19.4

400m リレー

- 1 飯尾・河辺・坪井・林  
(信 愛) 5:32.4
- 2 小池・宮崎・中村・太田  
(市 立) 6:14.4

400m メドレーリレー

- 1 松下・佐原・疋田・飯尾  
(信 愛) 6:00.4
- 2 遠山・那須田・中村・小池  
(市 立) 6:53.5

得 点

- ① 信 愛 136点
- ② 市 立 49"
- ③ 掛 川 西 14"

愛 知 県 選 手 権

7 月 7・8 日

名古屋学院プール (50m) 公認

気 温 27° 28°

水 温 24° 25°

男子の部

100m 自由形

- 1 岩田 邦彦 (名 商 大) 1:03.0
- 2 加藤 太郎 (中 商 高) 1:03.0
- 3 三輪 祐三 (名 学 院) 1:03.4

200m 自由形

- 1 加藤 太郎 (中 商 高) 2:16.1
- 2 石垣 正二 (名商大附高) 2:18.7
- 3 大森 国臣 (中 京 大) 2:19.0

400m 自由形

- 1 清水 清彦 (中 商 高) 4:52.4
- 2 松波 守 ( " ) 4:56.6
- 3 伊藤 常満 (愛 知 学) 5:02.0

1500m 自由形

- 1 清水 清彦 (中 商 高) 19:33.4
- 2 松波 守 ( " ) 20:05.9
- 3 伊藤 常満 (愛 知 学) 20:06.8

100m 平 泳

- 1 森 昭 (三菱電機) 1:17.1
- 2 沢村 常彦 (中 京 大) 1:18.2
- 3 坂中 竜夫 ( " ) 1:18.4

200m 平 泳

- 1 坂中 竜夫 (中 京 大) 2:48.6
- 2 沢村 常彦 ( " ) 2:49.0
- 3 上村 好司 (愛 知 学) 2:52.0

100m バタフライ

- 1 伴 国雄 (中 京 大) 1:06.3

- 2 向川 俊清 (トヨタ自) 1:07.1
- 3 杉本 延彦 (中 京 大) 1:09.0

200m バタフライ

- 1 伴 国雄 (中 京 大) 2:36.8
- 2 杉本 延彦 ( " ) 2:37.5
- 3 石上喜代志 (愛 知 学) 2:50.4

100m 背 泳

- 1 吉田 孝行 (名 商 大) 1:14.4
- 2 舟橋 淑行 (新東工業) 1:14.4
- 3 田村 務 (中 商 高) 1:15.0

200m 背 泳

- 1 田村 務 (中 商 高) 2:40.2
- 2 吉田 孝行 (名 商 大) 2:42.6
- 3 舟橋 淑行 (新東工業) 2:46.4



**400m 個人メドレー**

- 1 吉田 孝行 (名商大) 5:45.8
- 2 鳥飼 昭則 (中商高) 6:01.0
- 3 石垣 正三 (名商大付高) 6:01.0

**800m リレー**

- 1 清水・松波・今井・加藤  
(中商高) 9:18.3
- 2 大森・和田・伴・小山  
(中京大) 9:41.7
- 3 桑原・加藤・奥村・石田  
(中京中) 9:48.7

**400m メドレーリレー**

- 1 館・沢村・伴・和田  
(中京大) 4:40.6
- 2 深津・大森・向川・藤原  
(トヨタ自) 4:54.5
- 3 石原・藪・伊藤・河辺  
(南山大) 5:15.0

**女子の部****100m 自由形**

- 1 深谷 澄子 (梶山高) 1:09.0
- 2 道家 知子 ( " ) 1:11.1
- 3 高野 洋子 (淑徳短大) 1:11.1

**200m 自由形**

- 1 深谷 澄子 (梶山高) 2:31.0

- 2 道家 知子 (梶山高) 2:38.6

- 3 永坂美恵子 (淑徳高) 2:38.8

**400m 自由形**

- 1 齋 尚子 (梶山高) 5:29.2
- 2 加藤 穂子 (淑徳高) 5:42.7
- 3 皆月 洋子 (淑徳中) 5:46.8

**800m 自由形**

- 1 齋 尚子 (梶山高) 11:36.3
- 2 加藤 穂子 (淑徳高) 11:51.8
- 3 竹内 久子 (梶山中) 11:59.1

**100m 平泳**

- 1 磯村 昌子 (淑徳高) 1:26.3
- 2 浅井 弘美 ( " ) 1:28.7
- 3 牧野 妙子 (梶山中) 1:30.5

**200m 平泳**

- 1 磯村 昌子 (淑徳高) 3:03.6
- 2 浅井 弘美 ( " ) 3:09.6
- 3 牧野 妙子 (梶山中) 3:17.0

**100m バタフライ**

- 1 齋藤 弘子 (梶山高) 1:16.0
- 2 川上 静江 (淑徳高) 1:19.0
- 3 井野 和子 (梶山中) 1:25.6

**200m バタフライ**

- 1 齋藤 弘子 (梶山高) 2:50.0
- 2 川上 静江 (淑徳高) 3:03.0
- 3 中丸 典子 (梶山高) 3:35.4

**100m 背泳**

- 1 大宮美枝子 (淑徳高) 1:21.1
- 2 大岩 香苗 (梶山高) 1:23.7
- 3 瀬崎 淳子 (梶山中) 1:23.7

**200m 背泳**

- 1 大宮美枝子 (淑徳高) 2:55.7
- 2 瀬崎 淳子 (梶山中) 3:02.4
- 3 岸 赫子 (梶山高) 3:03.4

**400m 個人メドレー**

- 1 齋藤 弘子 (梶山高) 6:09.8
- 2 大宮美枝子 (淑徳高) 6:18.4
- 3 深谷 澄子 (梶山高) 6:33.5

**400m リレー**

- 1 齋藤・齋・道家・深谷  
(梶山 A) 4:43.5
- 2 永坂・高野・皆月・大宮  
(淑徳 A) 4:54.6
- 3 伊藤・川上・永井・加藤  
(淑徳 B) 5:11.2

**400m メドレーリレー**

- 1 大岩・牧野・齋藤・深谷  
(梶山 A) 5:19.6
- 2 大宮・磯野・川上・高野  
(淑徳 A) 5:21.9
- 3 北川・安達・井野・齋  
(梶山 C) 5:39.7

**岐 阜 県 高 校**

9月9日

気温 29°

岐阜商高プール (50m) 未公認

水温 24°

**男子の部****100m 自由形**

- 1 佐藤 力 (恵那商) 1:04.8
- 2 安藤 文夫 (長良) 1:07.1
- 3 小島 堯 (加納) 1:09.4

**200m 自由形**

- 1 佐藤 力 (恵那商) 2:22.8
- 2 安藤 文夫 (長良) 2:36.7
- 3 遠山 正春 (岐工) 2:39.4

**400m 自由形**

- 1 大橋隆三郎 (大垣商) 5:25.0
- 2 脇田 憲一 (長良) 5:33.9
- 3 江島 孝彦 (岐阜) 5:35.9

**800m 自由形**

- 1 大橋隆三郎 (大垣商) 11:18.8
- 2 江島 孝彦 (岐阜) 11:37.2

- 3 脇田 憲一 (長良) 11:41.6

**100m 平泳**

- 1 酒井 哲三 (長良) 1:20.6
- 2 大洞 征司 (岐阜) 1:21.2
- 3 安藤 洋一 (長良) 1:23.2

**200m 平泳**

- 1 酒井 哲三 (長良) 2:58.0
- 2 大洞 征司 (岐阜) 2:58.8
- 3 川合 博美 (大垣商) 2:59.0

**100m バタフライ**

- 1 長谷川 康 (長良) 1:16.0
- 2 磯村 公夫 (恵那) 1:16.2
- 3 遠山 正春 (岐工) 1:19.2

**200m バタフライ**

- 1 磯村 公夫 (恵那) 3:04.2
- 2 内田 信彦 (大垣商) 3:09.2
- 3 佐藤 忠良 (恵那) 3:30.8

**100m 背泳**

- 1 沢田 義勝 (長良) 1:10.3
- 2 土川 勉 ( " ) 1:17.2
- 3 西脇 政治 (大垣商) 1:24.2

**200m 背泳**

- 1 沢田 義勝 (長良) 2:39.0
- 2 土川 勉 ( " ) 3:00.3
- 3 西脇 政治 (大垣商) 3:02.5

**400m 個人メドレー**

- 1 沢田 義勝 (長良) 5:42.8
- 2 土川 勉 ( " ) 6:03.3
- 3 井上 綿一 (岐阜商) 7:11.0

**400m リレー**

- 1 沢田・安藤・長谷川・土川  
(長良) 4:35.8
- 2 江島・河合・小林・佐藤  
(岐阜) 4:51.4

- 3 遠山・伊藤・田口・赤塚  
(岐 工) 4:52.4
- 800m リレー**
- 1 沢田・安藤・長谷川・脇田  
(長 良) 10:25.2
- 2 田口・脇田・伊藤・遠山  
(岐 工) 10:55.2
- 3 伊藤・小田・川合・大橋  
(大垣商) 11:02.6
- 400m メドレーリレー**
- 1 沢田・酒井・土川・安藤  
(長 良) 5:01.6
- 2 西脇・橋本・内田・小田  
(大垣商) 5:21.6
- 3 菱田・服部・田口・遠山  
(岐 工) 5:21.8

**女子の部**

- 100m 自由形**
- 1 佐竹 貞子 (大垣商) 1:21.0  
2 樋口 葉子 ( " ) 1:26.2  
3 山田 郁子 (東 濃) 1:27.2
- 200m 自由形**
- 1 村北美恵子 (大垣商) 2:49.2  
2 広瀬 純子 ( " ) 3:19.2  
3 安田喜久江 (大垣南) 3:37.7
- 400m 自由形**
- 1 村北美恵子 (大垣商) 6:07.0  
2 広瀬 純子 ( " ) 7:13.2  
3 安田喜久江 (大垣南) 7:50.7
- 100m 平 泳**
- 1 川添多美子 (大垣南) 1:36.2  
2 山口 順子 (長 良) 1:38.7  
3 今村 和江 (大垣商) 1:42.2
- 200m 平 泳**
- 1 川添多美子 (大垣南) 3:29.6  
2 山口 順子 (長 良) 3:37.5

- 3 今村 和江 (大垣商) 3:41.6
- 100m バタフライ**
- 1 佐竹 貞子 (大垣商) 1:41.0  
2 清水 洋子 (大垣南) 2:01.0
- 100m 背 泳**
- 1 宮下 裕子 (大垣南) 1:27.5  
2 中野東美子 (鶯 谷) 1:47.5  
3 勅使河原洋子 (長 良) 1:52.8
- 200m 背 泳**
- 1 宮下 裕子 (大垣南) 3:12.2  
2 中野東美子 (鶯 谷) 4:03.6  
3 河合多恵子 (大垣南) 4:19.1
- 400m リレー**
- 1 村北・樋口・広瀬・佐竹  
(大垣商) 5:31.2  
2 宮下・安田・川添・清水  
(大垣南) 6:18.4
- 400m メドレーリレー**
- 1 宮下・川添・清水・安内  
(大垣南) 6:42.0

**石 川 県 選 手 権**

9 月 9 日

金沢市営プール (50m) 公認

気 温 28°

水 温 25°

**男子の部**

- 100m 自由形**
- 1 堂井 勝彦 (英 商 会) 1:03.1  
2 吉村 豊 (泉 丘 高) 1:04.5  
3 岩崎 吉光 (上野台中) 1:06.5
- 200m 自由形**
- 1 吉田 豊 (泉 丘 高) 2:26.2  
2 岩崎 吉光 (上野台中) 2:28.3  
3 堂井 勝彦 (英 商 会) 2:36.2
- 400m 自由形**
- 1 木村 正夫 (帝人小松) 5:09.8  
2 富水四三隆 (上野台中) 5:12.5  
3 守 俊孝 (金市工高) 5:23.8
- 1500m 自由形**
- 1 木村 正夫 (帝人小松) 20:48.3  
2 富水四三隆 (上野台中) 20:54.2  
3 守 俊孝 (金市工高) 21:52.8
- 100m 平 泳**
- 1 前田 鎮禰 (泉 丘 高) 1:18.1  
2 松下佐七郎 (県 工 高) 1:22.1  
3 笠木 祐三 (小松実高) 1:23.8
- 200m 平 泳**

- 1 前田 鎮禰 (泉 丘 高) 2:50.1  
2 笠木 祐三 (小松実高) 3:01.7  
3 松下佐七郎 (県 工 高) 3:01.8
- 100m バタフライ**
- 1 大角 歳三 (上野台中) 1:09.0  
2 宝勝 忠幸 (泉 丘 高) 1:09.0  
3 五味 澄雄 (県 工 高) 1:15.4
- 200m バタフライ**
- 1 宝勝 忠幸 (泉 丘 高) 2:34.0  
2 大角 歳三 (上野台中) 2:40.2  
3 角間三十三 ( " ) 2:47.9
- 100m 背 泳**
- 1 木多 広 (上野台中) 1:14.9  
2 高桑 輝雄 (津 田 駒) 1:17.3  
3 高出 孝治 (上野台中) 1:17.5
- 200m 背 泳**
- 1 本多 広 (上野台中) 2:41.5  
2 高出 孝治 ( " ) 2:46.2  
3 山田 邦和 (小松実高) 2:49.0
- 400m 個人メドレー**
- 1 前田 鎮禰 (泉 丘 高) 5:53.8  
2 守 俊孝 (金市工高) 6:24.5  
3 吉村 豊 (泉 丘 高) 6:31.5

**女子の部**

- 50m 自由形**
- 1 中林 範子 (小松実高) 35.8  
2 林 美恵子 (松 陽 中) 39.1  
3 押野みはる (金 城 中) 41.3
- 100m 自由形**
- 1 中林 範子 (小松実高) 1:17.1  
2 松本行子 (日本ペイント) 1:24.4  
3 早川八重子 (小松実高) 1:25.5
- 200m 自由形**
- 1 釜村 和江 (藤 花 高) 3:11.6  
2 松本行子 (日本ペイント) 3:11.9  
3 早川八重子 (小松実高) 3:15.7
- 400m 自由形**
- 1 中林 範子 (小松実高) 6:07.0
- 100m 平 泳**
- 1 堀 てる子 (県互助会) 1:37.4  
2 根布 節子 (泉 丘 高) 1:37.9  
3 川岸 玲子 (藤 花 高) 1:41.6
- 200m 平 泳**
- 1 堀 てる子 (県互助会) 3:24.4  
2 根布 節子 (泉 丘 高) 3:24.6

- 3 川岸 玲子 (藤花高) 3:39.6  
**100m バタフライ**  
 1 杉村 育子 (金城高) 1:31.2  
 2 上田善美江 (藤花高) 1:46.9  
 3 大井 敏子 (松陽中) 2:02.0  
**200m バタフライ**  
 1 杉村 育子 (金城高) 3:25.5

- 100m 背 泳**  
 1 船津 久子 (紫錦台中) 1:28.4  
 2 蓮村 公子 (山代電話局) 1:38.2  
 3 秦 幸子 (藤花高) 1:38.7  
**200m 背 泳**  
 1 船津 久子 (紫錦台中) 3:39.4  
 2 中川久美子 (金城高) 3:34.5

- 3 秦 幸子 (藤花高) 3:37.6  
**200m 個人メドレー**  
 1 上田善美江 (藤花高) 3:25.6  
 2 杉村 育子 (金城高) 3:28.9  
 3 根布 節子 (泉丘高) 3:28.9

## 福 井 県 高 校

7 月 1 日

三秀プール (50m) 公認

### 男子の部

- 100m 自由形**  
 1 熊谷 峰一 (敦 賀) 1:05.1  
 2 忠地 賢一 ( " ) 1:10.8  
 3 矢戸 猛彦 (福井実) 1:12.0  
**200m 自由形**  
 1 熊谷 峰一 (敦 賀) 2:27.4  
 2 柳生 忠信 (福井商) 2:38.1  
 3 忠地 賢一 (敦 賀) 2:41.1  
**400m 自由形**  
 1 中島 敏春 (敦 賀) 5:41.7  
 2 柳生 忠信 (福井商) 5:45.9  
 3 矢戸 猛彦 (福井実) 6:06.9  
**1500m 自由形**  
 1 中島 敏春 (敦 賀) 24:04.5  
 2 西村 康弘 (若 狭) 25:06.5  
 3 越石 義人 (藤 島) 25:59.0  
**100m 平 泳**  
 1 浦谷 一資 (小浜水) 1:27.6  
 2 釣本 敏彦 (若 狭) 1:29.7  
 3 武田 善一 (小浜水) 1:29.7  
**200m 平 泳**  
 1 浦谷 一資 (小浜水) 3:11.0  
 2 村井 重喜 ( " ) 3:12.9  
 3 南部 忠元 (福井商) 3:15.8

### 100m バタフライ

- 1 田野 中司 (敦 賀) 1:16.4  
 2 荒木 健夫 (若 狭) 1:22.5  
 3 魚谷 正照 (福井工) 1:23.3

### 200m バタフライ

- 1 田野 中司 (敦 賀) 3:03.9  
 2 荒木 健夫 (若 狭) 3:27.4  
 3 前田 博 (北 陸) 3:29.8

### 100m 背 泳

- 1 長谷川陸夫 (小浜水) 1:21.9  
 2 幾代 暁二 (高 志) 1:22.8  
 3 魚見善次郎 (若 狭) 1:22.8

### 800m リレー

- 1 熊谷・忠地・小刀・中島  
(敦 賀) 10:49.0  
 2 山下・石井・花田・矢戸  
(福井実) 11:40.9  
 3 田中・大谷・荒木・安達  
(若 狭) 11:58.2

### 400m メドレーリレー

- 1 坂上・志賀・田野・熊谷  
(敦 賀) 5:22.8  
 2 魚見・釣本・荒木・田中  
(若 狭) 5:26.7  
 3 島・阿部・南部・柳生  
(福井商) 5:38.7

### 女子の部

### 100m 自由形

- 1 前川アサ子 (福 商) 1:30.8  
 2 幸亀 澄子 (若 狭) 2:08.8  
 3 清水 貞子 (高 志) 3:00.3

### 200m 自由形

- 1 前川アサ子 (福 商) 3:16.4

### 800m 自由形

- 1 山王祐美子 (高 志) 18:04.4

### 100m 平 泳

- 1 藤田 康子 (若 狭) 1:44.6  
 2 保田由紀子 (高 志) 2:16.4  
 3 五十嵐雅代 (福井商) 2:27.9

### 200m 平 泳

- 1 藤田 康子 (若 狭) 3:48.0  
 2 保田由紀子 (高 志) 5:04.8

### 100m 背 泳

- 1 星野加代子 (高 志) 1:43.5  
 2 舟木美智子 ( " ) 2:52.8

### 200m 背 泳

- 1 星野加代子 (高 志) 3:59.4

### 400m リレー

- 1 松木・幸亀・小原・藤田  
(若 狭) 8:21.4  
 2 舟木・星野・保田・山五  
(高 志) 8:41.8

## 三 重 県 選 手 権

6 月 24 日

神戸高校プール (25m) 公認

気 温 26°

水 温 20°

### 100m 自由形

- 1 奥地 啓吾 (三重大) 1:02.8  
 2 中峰 勝彦 (三泗水協) 1:03.1  
 3 奥地 栄志 (紀北水協) 1:05.3

### 200m 自由形

- 1 奥地 啓吾 (三重大) 2:33.7  
 2 中峰 勝彦 (三泗水協) 2:24.4  
 3 奥地 栄志 (紀北水協) 2:27.6

### 400m 自由形

- 1 安藤 信幸 (松阪水協) 5:05.8  
 2 北村 憲夫 (紀北水協) 5:33.6  
 3 東 慎造 (大木高) 5:33.9

**1500m 自由形**

- 1 伊藤 勝征 (松阪水協) 21:01.9  
 2 榎本 陽司 (三洲水協) 22:56.2  
 3 東 慎造 (木本高) 23:06.1

**100m 平泳**

- 1 谷口 邦彦 (鈴鹿水協) 1:21.5  
 2 辻井洋一郎 (松阪水協) 1:22.0  
 3 川村 邦夫 (三重大) 1:22.0

**200m 平泳**

- 1 谷口 邦彦 (鈴鹿水協) 2:55.5  
 2 辻井洋一郎 (松阪水協) 3:00.4  
 3 米本 敏明 (木本高) 3:01.3

**100m バタフライ**

- 1 五味 宗一 (紀北水協) 1:08.6  
 2 今西 博也 (四日市高) 1:11.6

- 3 郡 俊夫 (鈴鹿水協) 1:15.1

**200m バタフライ**

- 1 今西 博也 (四日市高) 2:45.4  
 2 五味 宗一 (紀北水協) 2:49.0  
 3 宮田 靖彦 (三重大) 3:03.3

**100m 背泳**

- 1 松田 正和 (紀南水協) 1:16.3  
 2 細川 伸也 (汐南中) 1:18.6  
 3 徳力 周世 (北勢中教) 1:19.3

**200m 背泳**

- 1 細川 伸也 (汐南中) 2:50.1  
 2 徳力 周世 (北勢中教) 2:51.5  
 3 神保 智之 (鈴鹿水協) 2:52.2

**400m 個人メドレー**

- 1 安藤 信幸 (松阪水協) 5:50.6

- 2 大井 弘次 (鈴鹿水協) 6:30.0

- 3 五味 宗一 (紀北水協) 6:46.5

**800m リレー**

- 1 野田・福田・伊藤・安藤 (松阪水協) 9:57.5  
 2 奥地・山中・五味・北村 (紀北水協) 10:20.7  
 3 東・林・三石・筒井 (木本高) 11:05.3

**400m メドレーリレー**

- 1 伊藤・安藤・辻井・福田 (松阪水協) 4:57.7  
 2 細川・仲・五味・山中 (紀北水協) 4:59.0  
 3 稲垣・川村・宮田・奥地 (三重大) 5:04.5

**滋 賀 県 選 手 権**

7月8日

皇子山中プール (25m) 未公認

**男子の部****100m 自由形**

- 1 中島 輝義 (三洋電機) 1:06.5  
 2 高須 幸夫 (東レ) 1:08.5  
 3 高瀬 武士 (〃) 1:08.8

**200m 自由形**

- 1 西村 清司 (甲賀高) 2:35.7  
 2 高須 幸夫 (東レ) 2:36.1  
 3 山口 勝彦 (〃) 2:43.7

**400m 自由形**

- 1 高須 幸夫 (東レ) 5:57.6  
 2 山口 勝彦 (〃) 6:04.6  
 3 荻原 正美 (〃) 6:05.5

**1500m 自由形**

- 1 宮村 静雄 (打出中OB) 23:07.3  
 2 針木 三洋 (打出中) 24:24.6  
 3 古野 嘉郎 (滋賀大) 25:05.2

**100m 平泳**

- 1 山本 啓二 (大津商高) 1:18.7  
 2 世古 悟 (打出中) 1:22.5  
 3 黄瀬 健一 (刑務所) 1:23.2

**200m 平泳**

- 1 世古 悟 (打出中) 2:55.4  
 2 黄瀬 健一 (刑務所) 2:59.7  
 3 山本 啓二 (大津商高) 3:03.2

**100m バタフライ**

- 1 西村 清司 (甲賀高) 1:14.6  
 2 中村 弘良 (瀬田工高) 1:16.3  
 3 谷口 利治 (東レ) 1:24.6

**200m バタフライ**

- 1 松田 隼人 (瀬田工高) 2:57.1  
 2 樋口 毅 (三洋電機) 3:12.6  
 3 小池 卓 (〃) 3:31.0

**200m 背泳**

- 1 中島 慶次 (山科精機) 2:58.7  
 2 竹山 昇 (打出中) 2:59.2  
 3 谷 健夫 (三洋電機) 3:13.9

**400m 個人メドレー**

- 1 山本 啓二 (大津商高) 6:18.2  
 2 松田 隼人 (瀬田工高) 6:18.7  
 3 荻原 正美 (東レ) 6:55.4

**400m メドレーリレー**

- 1 谷・山中・樋口・中島 (三洋電機) 5:24.7  
 2 加藤・滝・谷口・高瀬 (東レ) 5:33.5  
 3 竹山・宮垣・山本・鈴木 (打出中) 5:42.0

**女子の部****100m 自由形**

- 1 北川ひろ子 (皇子山中) 1:16.9  
 2 波里ツキミ (日清紡) 1:19.5

**200m 自由形**

- 1 清水 善子 (皇子山中) 2:46.6  
 2 樋口 マリ (〃) 2:55.8  
 3 北川ひろ子 (〃) 2:58.9

**400m 自由形**

- 1 清水 善子 (皇子山中) 5:53.3

- 2 樋口 マリ (〃) 6:19.5

- 3 波里ツキミ (日清紡) 6:20.1

**100m 平泳**

- 1 那知 宏子 (日清紡) 1:32.0  
 2 北村 光子 (皇子山中) 1:33.1

**200m 平泳**

- 1 那知 宏子 (日清紡) 3:15.2  
 2 北村 光子 (皇子山中) 3:19.9  
 3 八木 君代 (〃) 3:48.0

**100m バタフライ**

- 1 佐合井悦子 (皇子山中) 1:28.0  
 2 岩淵 悦子 (〃) 1:31.0  
 3 喜羽 節子 (日清紡) 1:48.0

**200m バタフライ**

- 1 佐合井悦子 (皇子山中) 3:15.6

**100m 背泳**

- 1 志村 早苗 (日清紡) 1:29.0  
 2 長谷川祐子 (皇子山中) 1:32.9

**200m 背泳**

- 1 志村 早苗 (日清紡) 3:09.5

**200m 個人メドレー**

- 1 清水 善子 (皇子山中) 3:11.3  
 2 佐合井悦子 (〃) 3:27.3  
 3 岩淵 悦子 (〃) 3:30.4

**400m メドレーリレー**

- 1 長谷川・北村・佐合井・清水 (皇子山中) 5:46.0  
 2 志村・那知・喜羽・波里 (日清紡) 6:04.9

## 京 都 選 手 権

7月1日

西京極プール(50m)公認

気温 26°

水温 23°

### 男子の部

- 100m 自由形**
- 1 沢村 彰夫 (大 丸) 59.3  
 2 講本 昌男 (同志社大) 1:00.0  
 3 和田仙次郎 (交 通 局) 1:00.1

- 200m 自由形**
- 1 講本 昌男 (同志社大) 2:12.1  
 2 坂田 正明 ( " ) 2:18.3  
 3 田村 増三 ( " ) 2:18.8

- 400m 自由形**
- 1 講本 昌男 (同志社大) 4:58.3  
 2 杉山 禎彦 ( " ) 4:58.5  
 3 坂田 正明 ( " ) 4:59.3

- 1500m 自由形**
- 1 講本 昌男 (同志社大) 19:28.5  
 2 杉山 禎彦 ( " ) 20:03.5  
 3 田村 増三 ( " ) 22:13.4

- 100m 平 泳**
- 1 坂井 六次 (大 丸) 1:16.9  
 2 溝川 隆雄 (東山高) 1:18.0  
 3 辻 孝雄 (近衛中) 1:18.0

- 200m 平 泳**
- 1 中山 尚武 (同志社大) 2:50.5  
 2 辻 孝雄 (近衛中) 2:52.2  
 3 福本 宏 (同志社大) 2:53.3

- 100m バタフライ**
- 1 新井 沐 (大 丸) 1:06.0  
 2 近野 憲三 (同志社大) 1:06.0  
 3 安井 清雄 ( " ) 1:07.0

- 200m バタフライ**
- 1 安井 清雄 (同志社大) 2:28.0  
 2 岩岡 祐一 ( " ) 2:30.0  
 3 新井 沐 (大 丸) 2:33.4

- 200m 背 泳**
- 1 井上富美造 (東山高) 1:07.5

- 2 芦田 一郎 (同志社大) 1:12.4  
 3 成清一二三 (大 丸) 1:12.7

- 200m 背 泳**
- 1 井上富美造 (東山高) 2:33.5  
 2 成清一二三 (大 丸) 2:38.0  
 3 芦田 一郎 (同志社大) 2:38.9

- 400m 個人メドレー**
- 1 講本 昌男 (同志社大) 5:34.5  
 2 井上富美造 (東山高) 5:46.2  
 3 加藤 和春 ( " ) 6:03.4

- 800m リレー**
- 1 田村・杉山・岩岡・奥村  
 (同志社大A) 9:30.9  
 2 坂田・高木・芦田・講本  
 ( " B) 9:41.3  
 3 井上・沢田・山本・佐藤  
 (鴨沂高) 9:42.3

- 400m メドレーリレー**
- 1 成清・坂井・新井・沢村  
 (大 丸) 4:37.4  
 2 芦田・福本・近野・奥村  
 (同大A) 4:46.9  
 3 村上・中山・安井・坂田  
 (同大B) 4:52.0

### 女子の部

- 100m 自由形**
- 1 角 和 (大 丸) 1:17.5  
 2 山本 和子 (附京中) 1:26.4  
 3 西村多真子 (京 女) 1:26.4

- 200m 自由形**
- 1 角 和 (大 丸) 2:50.1  
 2 滝本 明美 (西京中) 2:57.9  
 3 岡本佐知子 (附京中) 3:18.5

- 400m 自由形**

- 1 角 和 (大 丸) 6:04.4  
 2 滝本 明美 (西京中) 6:09.3  
 3 岡本佐知子 (附京中) 7:13.4

- 100m 平 泳**
- 1 横田佳代子 (光華大) 1:40.2  
 2 津田 典子 (明治屋) 1:40.2  
 3 木全 保子 (郁文中) 1:44.6

- 200m 平 泳**
- 1 木全 保子 (郁文中) 3:40.1  
 2 中野トミ子 (鴨沂高) 3:42.1  
 3 今泉 友子 (附京中) 3:51.1

- 100m バタフライ**
- 1 高岸 勝子 (大 丸) 1:24.0  
 2 浅沼節子 (吉忠マネキン) 1:31.7  
 3 吉田未利子 (成徳中) 1:52.0

- 200m バタフライ**
- 1 高岸 勝子 (大 丸) 3:06.8
- 100m 背 泳**
- 1 水口 宏子 (京女大) 1:34.5  
 2 滝本 久子 (西京中) 1:35.7  
 3 山本 和子 (附京中) 1:39.9

- 200m 背 泳**
- 1 滝本 久子 (西京中) 3:23.1  
 2 水口 宏子 (京女大) 3:24.0

- 400m 個人メドレー**
- 1 高岸 勝子 (大 丸) 6:49.8  
 2 角 和 ( " ) 7:09.8

- 400m リレー**
- 1 下村・岸本・岡本・山本  
 (附京中) 6:06.0

- 400m メドレーリレー**
- 1 水口・横田・津沼・津田  
 (京都女) 6:30.7  
 2 山本・今泉・平松・岡本  
 (附京中) 6:57.0

## 大 阪 府 選 手 権

7月8日

大阪プール(50m)公認

気温 26°

水温 25°

### 男子の部

- 100m 自由形**
- 1 山本 新吾 (東邦商会) 1:01.1

- 2 相賀 正久 (都島工高) 1:01.5  
 3 前田 正明 (桜宮高) 1:01.7

- 200m 自由形**
- 1 講本 昌夫 (同志社大) 2:13.1

- 2 相賀 正久 (都島工高) 2:18.9  
 3 山本 新吾 (東邦商会) 2:21.9

- 400m 自由形**
- 1 講本 昌男 (同志社大) 4:45.3

- 2 中野 悟 (桜宮高) 4:45.8  
 3 浜田 広幸 (関大) 4:52.0
- 1500m 自由形**
- 1 中野 悟 (桜宮高) 19:46.2  
 2 藤木 達夫 ( " ) 20:47.5  
 3 原 光信 (都島工高) 21:14.2
- 100m 平泳**
- 1 折戸 博 (桜宮高) 1:15.7  
 2 谷木 光一 (関大) 1:18.6  
 3 伏木 英和 (桜宮高) 1:20.2
- 200m 平泳**
- 1 折戸 博 (桜宮高) 2:49.6  
 2 八神 堅固 (東住吉高) 2:54.4  
 3 伏木 英和 (桜宮高) 2:54.7
- 100m バタフライ**
- 1 押川 紀夫 (近大) 1:08.2  
 2 坂本 憲正 (桜宮高) 1:08.5  
 3 木庭 俊樹 (近大) 1:10.9
- 200m バタフライ**
- 1 坂本 憲正 (桜宮高) 2:37.8  
 2 橋本 功 ( " ) 2:45.7  
 3 木庭 俊樹 (近大) 2:50.4
- 100m 背泳**
- 1 二見 幸雄 (大阪船具) 1:13.0  
 2 岸上 昇 (都島工高) 1:15.9  
 3 梶山 武雄 (関大) 1:15.9
- 200m 背泳**
- 1 二見 幸雄 (大阪船具) 2:42.8  
 2 梶山 武雄 (関大) 2:44.2  
 3 岸上 昇 (都島工高) 2:46.8
- 400m 個人メドレー**
- 1 浜田 広幸 (関大) 5:48.3  
 2 杉村 徹治 (都島工高) 6:09.2  
 3 橋本 功 (桜宮高) 6:11.1

- 800m リレー**
- 1 藤木・前田・中野・東 (桜宮高) 9:33.3  
 2 大野・山本・坪田・島田 (実業団選抜) 9:42.3  
 3 相賀・原・浜元・杉村 (都島工高) 9:53.9
- 400m メドレーリレー**
- 1 辻・折戸・坂本・前田 (桜宮高) 4:46.0  
 2 梶山・谷木・浜田・西川 (関大) 4:47.2  
 3 岸上・大出・藤本・相賀 (都島工高) 4:54.8

**女子の部**

- 100m 自由形**
- 1 佐藤 喜子 (ロート製薬) 1:05.3  
 2 小林由美子 ( " ) 1:08.0  
 3 河合千津子 (成蹊女) 1:15.5
- 200m 自由形**
- 1 佐藤 喜子 (ロート製薬) 2:24.8  
 2 小林由美子 ( " ) 2:30.2  
 3 村松美智子 ( " ) 2:37.5
- 400m 自由形**
- 1 寺井 貴子 (ロート製薬) 5:14.2  
 2 江坂 君子 ( " ) 5:16.9  
 3 斎藤 妙子 (東中) 5:44.4
- 800m 自由形**
- 1 寺井 貴子 (ロート製薬) 11:09.3  
 2 斎藤 妙子 (東中) 11:50.0  
 3 天野二三子 (小川ポンプ) 12:26.6
- 100m 平泳**
- 1 河合 和美 (ロート製薬) 1:28.7

- 2 渡辺 和子 (ロート製薬) 1:30.1  
 3 黒川 重 (八尾高) 1:30.8
- 200m 平泳**
- 1 河合 和美 (ロート製薬) 3:05.3  
 2 黒川 重 (八尾高) 3:12.2  
 3 渡辺 和子 (ロート製薬) 3:18.7
- 100m バタフライ**
- 1 山田佐代子 (ロート製薬) 1:17.4  
 2 加藤 靖子 ( " ) 1:18.1  
 3 山添 節代 (成蹊女) 1:32.0
- 200m バタフライ**
- 1 山田佐代子 (ロート製薬) 2:58.5  
 2 加藤 靖子 ( " ) 3:06.0  
 3 藤掛 博子 (小川ポンプ) 3:37.7
- 100m 背泳**
- 1 松永 涼子 (ロート製薬) 1:17.9  
 2 片岡 幸子 (日本生命) 1:23.6  
 3 多田芙美子 (羽衣中) 1:24.9
- 200m 背泳**
- 1 松永 涼子 (ロート製薬) 2:50.2  
 2 多田芙美子 (羽衣中) 3:03.3  
 3 片岡 幸子 (日本生命) 3:07.6
- 400m 個人メドレー**
- 1 江坂 君子 (ロート製薬) 6:05.4  
 2 村松美智子 ( " ) 6:14.7  
 3 加藤 靖子 ( " ) 6:31.5
- 400m リレー**
- 1 江坂・寺井・小林・佐藤 (ロート製薬) 4:40.4  
 2 弓削・横山・原田・河井 (成蹊女) 5:19.6
- 400m メドレーリレー**
- 1 松永・河合・山田・佐藤 (ロート製薬) 5:17.1

**奈良県選手権**

7月1日

天理プール (50m) 公認

気温 26°

水温 24.5°

**男子の部**

- 100m 自由形**
- 1 池田 芳玄 (天理学) 58.8  
 2 寺下 敏一 ( " ) 1:01.5  
 3 中井 勝 (五条高) 1:02.4
- 200m 自由形**
- 1 池田 芳玄 (天理学) 2:15.0  
 2 三浦 秀文 ( " ) 2:16.8

- 3 村田 稔彦 (天理学) 2:18.9
- 400m 自由形**
- 1 三浦 秀文 (天理学) 4:58.2  
 2 中村 淳 ( " ) 4:59.8  
 3 中村 宏禎 ( " ) 5:01.6
- 1500m 自由形**
- 1 小林兼一郎 (天理学) 21:14.1  
 2 市原 韶司 (郡山中) 21:25.8
- 100m 平泳**

- 1 栗林 徳治 (五条高) 1:17.9  
 2 前田 治 (天理学) 1:18.0  
 3 平野 満 ( " ) 1:18.0
- 200m 平泳**
- 1 山田 一男 (天理学) 2:47.8  
 2 前田 治 ( " ) 2:48.1  
 3 栗林 徳治 (五条高) 2:50.8
- 100m バタフライ**
- 1 来栖 寛 (天理学) 1:05.6

- 2 乾野 正之 (天 理 学) 1:05.6  
 3 相模 弘四 (五 条 高) 1:06.7  
**200m バタフライ**  
 1 来栖 寛 (天 理 学) 2:31.2  
 2 乾野 正之 ( " ) 2:31.8  
 3 林 正友 ( " ) 2:42.4  
**100m 背 泳**  
 1 三杉 庄治 (天 理 学) 1:09.0  
 2 宮崎 勝利 ( " ) 1:12.4  
 3 山中 巖 ( " ) 1:14.4  
**200m 背 泳**  
 1 三杉 庄治 (天 理 学) 2:33.0  
 2 宮崎 勝利 ( " ) 2:37.4  
 3 柿本 伸 ( " ) 2:41.6  
**400m 個人メドレー**  
 1 林 正友 (天 理 学) 5:50.2  
 2 湊 勝治 ( " ) 6:02.0  
 3 楠本 健三 (一 条 高) 6:56.0  
**800m リレー**  
 1 三浦・村田・湊・池田  
 (天 理 A) 9:19.2  
 2 中野・巽・中井・水撤  
 (五 条 高) 10:00.6  
**400m メドレーリレー**  
 1 三杉・前田・来栖・池田  
 (天 理 A) 4:31.4  
 2 宮崎・山田・乾野・有馬  
 (天 理 B) 4:36.2  
 3 水撤・栗林・相模・中井

(五 条 高) 4:52.6

**女子の部**

- 100m 自由形**  
 1 辻本 妙子 (五 条 高) 1:09.6  
 2 東 美代子 ( " ) 1:10.4  
 3 菊谷多鶴子 ( " ) 1:11.8  
**200m 自由形**  
 1 東 美代子 (五 条 高) 2:33.1  
 2 新子 正子 ( " ) 2:33.2  
 3 菊谷多鶴子 ( " ) 2:36.2  
**400m 自由形**  
 1 新子 正子 (五 条 高) 5:28.0  
 2 石渡 雅子 (天 理 学) 5:28.4  
 3 後藤 章子 (五 条 高) 5:45.2  
**800m 自由形**  
 1 石渡 雅子 (天 理 学) 11:19.6  
 2 後藤 章子 (五 条 高) 11:50.0  
 3 梅下 延子 (天 理 学) 12:59.0  
**100m 平 泳**  
 1 川西 繁子 (五 条 中) 1:31.2  
 2 玉井 恵子 (天 理 学) 1:32.0  
 3 今出百合子 ( " ) 1:33.1  
**200m 平 泳**  
 1 玉井 恵子 (天 理 学) 3:14.8  
 2 今出百合子 ( " ) 3:14.8  
 3 川西 繁子 (五 条 中) 3:15.8  
**100m バタフライ**  
 1 佐藤 公子 (天 理 学) 1:17.4

- 2 中西美智代 (五 条 高) 1:17.8  
 3 黒田 梶子 (天 理 学) 1:21.5  
**200m バタフライ**  
 1 中西美智代 (五 条 高) 2:53.8  
 2 黒田 梶子 (天 理 学) 2:56.8  
 3 佐藤 公子 ( " ) 3:03.0  
**100m 背 泳**  
 1 岡田八詠子 (五 条 高) 1:21.4  
 2 齋田美佐子 (天 理 学) 1:24.3  
 3 児島 節 ( " ) 1:27.2  
**200m 背 泳**  
 1 岡田八詠子 (五 条 高) 2:51.4  
 2 齋田美佐子 (天 理 学) 3:05.8  
 3 児島 節 ( " ) 3:08.6  
**400m リレー**  
 1 新子・菊谷・東・辻本  
 (五 条 高) 4:42.4  
 2 嘉屋重・鈴木・黒田・石渡  
 (天 理 A) 5:02.6  
 3 湊・梅下・森・三宅  
 (天 理 B) 5:23.3  
**400m メドレーリレー**  
 1 岡田・金山・中西・辻本  
 (五 条 高) 5:20.8  
 2 齋田・玉井・黒田・石渡  
 (天 理 A) 5:34.0  
 3 児島・湯浅・佐藤・湊  
 (天 理 B) 5:52.4

**和 歌 山 県 高 校 選 手 権**

7 月 29 日

高野ロプール (50m)

**男子の部**

- 100m 自由形**  
 1 武田 嘉吉 (田 辺) 1:05.0  
 2 西畑真一郎 (伊 都) 1:06.0  
 3 松田 勇 (和 商) 1:06.1  
**200m 自由形**  
 1 久保 勉 (田 辺) 2:26.0  
 2 西畑真一郎 (伊 都) 2:28.0  
 3 松田 勇 (和 商) 2:33.8  
**400m 自由形**  
 1 梅本 三郎 (伊 都) 5:04.5  
 2 北畑 秋之 ( " ) 5:19.3  
 3 名倉 隆蔵 ( " ) 5:20.2  
**1500m 自由形**

- 1 梅本 三郎 (伊 都) 20:19.0  
 2 北畑 秋次 ( " ) 20:57.4  
 3 名倉 隆蔵 ( " ) 21:02.0  
**100m 平 泳**  
 1 向井 純市 (伊 都) 1:23.8  
 2 溝脇 国和 ( " ) 1:24.7  
 3 坂田 一平 ( " ) 1:25.8  
**200m 平 泳**  
 1 溝脇 国和 (伊 都) 2:53.0  
 2 坂田 一平 ( " ) 3:05.1  
 3 向井 純市 ( " ) 3:08.5  
**100m バタフライ**  
 1 三浦 正次 (伊 都) 1:14.7  
 2 辻本 好一 ( " ) 1:19.4  
 3 南方 公男 (和 商) 1:29.4

**200m バタフライ**

- 1 三浦 正次 (伊 都) 2:55.8  
 2 辻本 好一 ( " ) 3:06.2  
 3 南方 公男 (和 商) 3:25.3  
**100m 背 泳**  
 1 飯守 一郎 (伊 都) 1:12.2  
 2 森脇 終明 ( " ) 1:16.0  
 3 木村 哲次 ( " ) 1:19.2  
**200m 背 泳**  
 1 飯守 一郎 (伊 都) 2:39.0  
 2 木村 哲次 ( " ) 2:46.0  
 3 森脇 終明 ( " ) 3:02.5  
**400m リレー**  
 1 向井・西畑・名倉・梅本  
 (伊 都) 4:26.0

- 2 武田・久保・上野・作田  
(田 辺) 4:41.0
- 3 中出・南方・松田・吉野  
(和 商) 4:55.6
- 800m リレー**
- 1 北畑・名倉・西畑・梅本  
(伊 都) 10:11.7
- 2 上野・久保・武田・作田  
(田 辺) 11:23.3
- 3 橋爪・宮本・青木・吉田  
(和 商) 12:50.4
- 400m メドレーリレー**
- 1 飯守・溝脇・三浦・向  
(伊 都) 5:06.3
- 2 中出・川尻・南方・松田

- (和 商) 5:29.5
- 3 東・金谷・久保・武田  
(田 辺) 5:49.6
- 400m 個人メドレー**

- 1 溝脇 国和 (伊 都) 6:00.6
- 2 辻本 好一 ( " ) 6:18.2
- 3 南方 公男 (和 商) 6:55.4

**女子の部**

**100m 自由形**

- 1 西山加代子 (伊 都) 1:25.3

**200m 自由形**

- 1 西山加代子 (伊 都) 3:05.0

**400m 自由形**

- 1 北野 泰子 (伊 都) 6:41.3

**800m 自由形**

- 1 北野 泰子 (伊 都) 13:51.7

**100m 平 泳**

- 1 青木 敏子 (伊 都) 1:32.5
- 2 久保 伸子 ( " ) 1:37.0

**200m 平 泳**

- 1 青木 敏子 (伊 都) 3:20.6
- 2 久保 伸子 ( " ) 3:28.0

**400m リレー**

- 1 北野・西山・青木・久保  
(伊 都) 6:07.0

**400m メドレーリレー**

- 1 西山・久保・青木・北野  
(伊 都) 6:43.1

**兵 庫 県 選 手 権**

7 月 1 日

気 温 25°

甲子園プール (50m) 公認

水 温 22°

**男子の部**

**100m 自由形**

- 1 田上 一雄 (日新製鋼) 1:00.1
- 2 深谷 寿雄 (弦 泳 会) 1:01.4
- 3 諸戸 徳雄 (県 西 宮) 1:01.9

**200m 自由形**

- 1 深谷 寿雄 (弦 泳 会) 2:16.8
- 2 刈屋 辰彦 ( " ) 2:20.6
- 3 石村 興二 ( " ) 2:21.2

**400m 自由形**

- 1 藤田 昌計 (川崎重工) 4:42.8
- 2 吉田 憲司 (弦 泳 会) 5:02.3
- 3 刈屋 辰彦 ( " ) 5:03.6

**1500m 自由形**

- 1 藤田 昌計 (川崎重工) 18:42.4
- 2 吉田 憲司 (弦 泳 会) 20:38.4
- 3 小出 茂夫 (西 脇 中) 21:37.2

**100m 平 泳**

- 1 西口 寿悦 (弦 泳 会) 1:16.7
- 2 日高 慎輔 (県 尼 高) 1:21.0
- 3 三浦 勝 (二 見 中) 1:21.0

**200m 平 泳**

- 1 小林 東明 (弦 泳 会) 2:41.8
- 2 山下 裕 (日新製鋼) 2:44.5
- 3 増田 泰男 (甲 南 高) 2:50.8

**100m バタフライ**

- 1 金沢 宏久 (姫工大附高) 1:06.8

- 2 福本 雅夫 (弦 泳 会) 1:08.9
- 3 野村 克彦 (甲 南 高) 1:09.6

**200m バタフライ**

- 1 金沢 宏久 (姫工大附高) 2:33.3
- 2 福本 雅夫 (弦 泳 会) 2:41.2
- 3 野村 克彦 (甲 南 高) 2:41.8

**100m 背 泳**

- 1 小林 東明 (弦 泳 会) 1:12.9
- 2 田辺 武 ( " ) 1:13.8
- 3 山下 裕 (日新製鋼) 1:14.8

**200m 背 泳**

- 1 小林 東明 (弦 泳 会) 2:41.8
- 2 山下 裕 (日新製鋼) 2:44.5
- 3 増田 泰男 (甲 南 高) 2:50.8

**400m 個人メドレー**

- 1 石村 興二 (弦 泳 会) 5:55.8
- 2 吉田 憲司 ( " ) 6:05.0
- 3 小林 東明 ( " ) 6:06.0

**800m リレー**

- 1 石村・吉田・刈屋・深谷  
(弦 泳 会) 9:43.0
- 2 米倉・藤原・越智・藤田  
(川崎重工) 10:19.8
- 3 鈴木・時水・小林・西川  
(甲 南 大) 10:44.6

**400m メドレーリレー**

- 1 小林・西口・福本・深谷  
(弦 泳 会) 4:53.3

- 2 山本・坂下・越智・藤田  
(川崎重工) 5:03.9

- 3 増田・小林・野村 (克) ・  
野村 (和) (甲南高) 5:06.0

**女子の部**

**100m 自由形**

- 1 武津 優子 (芦屋高) 1:25.2
- 2 丸山 弘子 (西脇南中) 1:28.8
- 3 木村 悦子 (園田学中) 1:33.0

**200m 自由形**

- 1 杉山 孝子 (西脇高) 3:11.8
- 2 丸山 弘子 (西脇南中) 3:30.0
- 3 信川多恵子 (垂水中) 3:45.8

**400m 自由形**

- 1 松下 一子 (垂水中) 6:44.0
- 2 杉山 孝子 (西脇高) 6:56.6
- 3 大竹美奈子 (垂水中) 7:47.2

**800m 自由形**

- 1 松下 一子 (垂水中) 14:17.8
- 2 大竹美奈子 ( " ) 16:54.0
- 3 佐伯 淑子 ( " ) 17:30.7

**100m 平 泳**

- 1 辻 由美子 (西脇南中) 1:33.5
- 2 竹内たみ子 (須磨女高) 1:36.0
- 3 内橋 一美 (西脇南中) 1:36.0

**200m 平 泳**

- 1 辻 由美子 (西脇南中) 3:26.3



2 内橋 一美 ( " ) 3:30.4	2 加藤 幸子 (垂水中) 1:37.8	(垂水OG) 6:11.2
3 竹内たみ子 (須磨女高) 3:34.0	3 青木与志子 ( " ) 1:38.6	2 松下・信川・大竹・佐伯
<b>100m バタフライ</b>	<b>200m 背 泳</b>	(垂水中) 6:16.6
1 山谷トシ子 (川崎重工) 1:39.6	1 正木美津子 (西脇中) 3:14.0	3 時津・西川・土山・吉見
2 深見美千代 (睦学園) 1:40.8	2 加藤 幸子 (県工高) 3:37.0	(武庫川学) 6:41.8
3 中井 英子 (垂水中) 1:44.7	3 青木与志子 (垂水中) 3:49.0	<b>400m メドレーリレー</b>
<b>200m バタフライ</b>	<b>400m 個人メドレー</b>	1 加藤・竹内・深見・平木
1 深見美千代 (睦学園) 3:45.9	1 正木美津子 (西脇中) 7:13.0	(垂水OG) 6:28.8
2 中井 英子 (垂水中) 4:01.8	2 竹内たみ子 (須磨女高) 7:58.6	2 青木・瀬川・大竹・藤岡
3 西浦田治子 ( " ) 4:46.0	3 中井 英子 (垂水中) 8:23.4	(垂水中) 6:56.3
<b>100m 背 泳</b>	<b>400m リレー</b>	
1 正木美津子 (西脇中) 1:30.1	1 竹内・平木・加藤・松下	

## 岡山県選手権

9月23日

津山市営プール(50m)公認

気温 27°

水温 24.5°

### 男子の部

<b>100m 自由形</b>	
1 山影 武士 (関西高) 59.5	
2 西山 修二 (岡山東高) 1:06.5	
3 藤田 可也 (津山工高) 1:07.8	
<b>200m 自由形</b>	
1 札幌 均 (関西高) 2:19.5	
2 三沢 忠勝 ( " ) 2:32.2	
3 長谷川 浩 ( " ) 2:32.7	
<b>400m 自由形</b>	
1 札幌 均 (関西高) 4:57.4	
2 高田 稔 ( " ) 5:08.2	
3 高本 嘉之 (倉敷工高) 5:25.8	
<b>800m 自由形</b>	
1 山影 武士 (関西高) 11:04.8	
2 高田 稔 ( " ) 11:07.9	
3 高本 嘉之 (倉敷工高) 11:18.8	
<b>100m 平 泳</b>	
1 山崎 明彦 (津山游泳会) 1:21.3	
2 長浜 義二 (倉敷工高) 1:24.8	
3 竹内 二郎 (関西高) 1:25.3	
<b>200m 平 泳</b>	
1 森安 崇允 (関西高) 2:55.2	
2 山崎 明彦 (津山游泳会) 2:57.3	
3 藤井 勝 (関西高) 2:57.8	

### 100m バタフライ

1 佐藤 博 (関西高) 1:08.6
2 小西 千年 (津山游泳会) 1:09.0
3 杉本 秀秋 (津山工高) 1:15.0

### 200m バタフライ

1 佐藤 博 (関西高) 2:38.5
2 札幌 均 ( " ) 2:50.8
3 大塚 真司 (倉敷工高) 2:59.0

### 100m 背 泳

1 白神 敏之 (関西高) 1:18.8
2 秋山 節夫 (琴浦高) 1:18.9
3 浅野 薫 (笠岡士高) 1:21.2

### 200m 背 泳

1 山影 武士 (関西高) 2:32.5
2 藤田 可也 (津山工高) 2:52.4
3 浅野 薫 (笠岡工高) 2:54.2

### 400m 個人メドレー

1 佐藤 博 (関西高) 5:52.1
2 白神 敏之 ( " ) 6:14.2
3 大塚 真司 (倉敷工高) 6:23.9

### 女子の部

#### 100m 自由形

1 赤松富美江 (美作高) 1:23.9
2 石川 靖子 ( " ) 1:42.6
3 志俊 美香 (津山商高) 1:57.3

### 200m 自由形

1 長瀬 允子 (片山女高) 3:01.4
2 赤松富美江 (美作高) 3:04.4
3 高山 潤子 (津山商高) 3:25.9

### 400m 自由形

1 長瀬 允子 (片山女高) 6:27.8
2 高山 潤子 (津山商高) 7:09.4
3 大山 定歳 (津山高) 8:54.6

### 800m 自由形

1 岡田 晴美 (美作高) 13:16.5
2 大山 定歳 (津山高) 18:45.6

### 100m 平 泳

1 井上 泉 (美作高) 1:36.0
2 小林真知子 ( " ) 1:48.8

### 200m 平 泳

1 井上 泉 (美作高) 3:21.6
2 小村真知子 ( " ) 3:53.1

### 100m バタフライ

1 岡田 晴美 (美作高) 1:20.0
----------------------

### 200m バタフライ

1 岡田 晴美 (美作高) 3:07.8
----------------------

### 100m 背 泳

1 木原美知子 (旭中) 1:19.0
---------------------

# 鳥 取 県 選 手 権

7 月 1 日

鳥取県営プール (50m) 公認

気 温 27.5°

水 温 23°

## 男子の部

### 100m 自由形

- 1 平島 昭治 (鳥工高) 1:01.9
- 2 網尾 次男 (日本フェライト)

1:05.7

- 3 河崎 則男 (湖東中) 1:07.3

### 200m 自由形

- 1 加藤 士郎 (鳥工高) 2:31.9

- 2 河崎 則男 (湖東中) 2:37.0

- 3 網尾 次男 (日本フェライト)

2:40.0

### 400m 自由形

- 1 平島 昭治 (鳥工高) 5:24.6

- 2 中林 昭 ( " ) 5:45.6

- 3 松田 寛一 (鳥東高) 5:55.4

### 1500m 自由形

- 1 中林 昭 (鳥工高) 22:05.5

- 2 川村 邦夫 (八東中) 25:00.7

- 3 芦沢 茂次 ( " ) 25:10.7

### 100m 平 泳

- 1 蔵本 俊久 (日本フェライト)

- 2 中本 忠夫 (河北中) 1:26.9

- 3 岡村 勝志 (鳥東高) 1:27.0

### 200m 平 泳

- 1 蔵本 俊久 (日本フェライト)

2:59.3

- 2 内田 章夫 (米工高) 3:10.6

- 3 福田 明男 (船岡中) 3:10.8

### 100m バタフライ

- 1 網師 陽一 (鳥東高) 1:10.5

- 2 中村 洋和 (鳥工高) 1:13.7

- 3 松本 輝夫 (八東中) 1:20.0

### 200m バタフライ

- 1 網師 陽一 (鳥東高) 2:56.2

- 2 網田 宣雄 (鳥工高) 2:59.2

- 3 網尾 誠郎 (八頭高) 3:24.8

## 100m 背 泳

- 1 中村 修 (鳥東高) 1:19.3

- 2 竹尾 雅詮 (八頭高) 1:20.2

- 3 谷尾 光郎 (鳥工高) 1:21.0

## 200m 背 泳

- 1 中村 修 (鳥東高) 2:54.0

- 2 竹尾 雅詮 (八頭高) 2:55.7

- 3 谷尾 光郎 (鳥工高) 3:00.5

## 400m 個人メドレー

- 1 平島 昭治 (鳥工高) 6:13.1

- 2 河上征海夫 (倉東高) 6:38.0

- 3 網田 宣雄 (鳥工高) 7:10.0

## 800m リレー

- 1 平島・網田・中林・加藤  
(鳥工高A) 10:18.4

- 2 馬淵・田淵・松岡・松田  
(鳥東高B) 11:08.9

- 3 松本・網川・網師・河崎  
(湖東中) 11:23.9

## 400m メドレーリレー

- 1 谷尾・加藤・中村・平島  
(鳥工高A) 5:00.6

- 2 中村・岡村・網師・松田  
(鳥東高) 5:10.0

- 3 西村・諸住・網田・沢田  
(鳥工高B) 5:21.7

## 女子の部

### 100m 自由形

- 1 石谷寿美恵 (鳥東高) 1:19.5

- 2 浜口紀代野 ( " ) 1:19.6

- 3 尾崎 祥子 (八東中) 1:30.2

### 200m 自由形

- 1 野崎 寿枝 (八東中) 2:56.2

- 2 石谷寿美恵 (鳥東高) 3:01.2

- 3 浜口紀代野 ( " ) 3:03.7

## 400m 自由形

- 1 野崎 寿枝 (八東中) 6:17.7

- 2 鷹松すみ子 (船岡中) 6:53.0

- 3 尾崎 祥子 (八東中) 6:53.8

## 100m 平 泳

- 1 田中 文代 (船岡中) 1:37.0

- 2 岸野 敬子 (八東中) 1:38.3

- 3 佐藤也重己 (鳥工高) 1:41.0

## 200m 平 泳

- 1 田中 文代 (船岡中) 3:24.6

- 2 岸野 敬子 (八東中) 3:29.0

- 3 西村三枝子 (船岡中) 3:58.0

## 100m バタフライ

- 1 諫山 和子 (鳥東高) 1:40.5

- 2 山根 恵子 (八東中) 1:48.4

- 3 川戸実津枝 (船岡中) 1:54.7

## 200m バタフライ

- 1 諫山 和子 (鳥東高) 3:52.9

- 2 川戸実津江 (船岡中) 4:07.5

- 3 谷野美佐子 (八東中) 4:15.8

## 100m 背 泳

- 1 沢 清華 (船岡中) 1:28.7

- 2 中尾さかえ (鳥工高) 1:34.6

- 3 坂本 尚子 (倉西高) 1:49.3

## 200m 背 泳

- 1 沢 清華 (船岡中) 3:13.2

- 2 中尾さかえ (鳥工高) 3:22.2

- 3 保木本恵子 (八東中) 3:59.5

## 400m 個人メドレー

- 1 石谷寿美恵 (鳥東高) 7:18.2

- 2 野崎 寿枝 (八東中) 7:30.8

## 400m メドレーリレー

- 1 沢・田中・川戸・鷹松  
(船岡中) 6:21.9

- 2 尾崎・岸野・山根・野崎  
(八東中) 6:26.1

# 広 島 県 選 手 権

6 月 16 17 日

呉市営プール (50m) 公認

気 温 24° 25°

水 温 20° 22°

## 男子の部

### 100m 自由形

- 1 多田 寿之 (尾 商) 1:00.9

- 2 谷増 敏男 (山 陽) 1:04.0

- 3 堀 誠 (海 自) 1:05.9

### 200m 自由形

- 1 多田 寿之 (尾 商) 2:15.3

- 2 山本 紀勝 (海 自) 2:19.0

- 3 谷増 敏男 (山 陽) 2:25.2

- 400m 自由形**
- 1 多田 寿之 (尾 商) 4:46.6
  - 2 山本 征生 (海 自) 4:59.2
  - 3 弓削 敏光 ( " ) 5:01.3

- 1500m 自由形**
- 1 多田 寿之 (尾 商) 19:09.7
  - 2 弓削 敏光 (海 自) 19:46.5
  - 3 小路 正志 (瀬戸田) 21:42.0

- 100m 平 泳**
- 1 鶴峰 治 (海 自) 1:17.2
  - 2 米田 員也 ( " ) 1:19.0
  - 3 宮地 稔 (瀬戸田中) 1:19.4

- 200m 平 泳**
- 1 鶴峰 治 (海 自) 2:49.9
  - 2 藤原 弘三 (尾 商) 2:53.0
  - 3 宮地 稔 (瀬戸田中) 2:53.0

- 100m バタフライ**
- 1 馬場 満男 (修 道) 1:05.7
  - 2 田村 温 (尾 道) 1:07.5
  - 3 橋本 賀璋 (瀬戸田中) 1:07.8

- 200m バタフライ**
- 1 田村 温 (尾 道) 2:33.8
  - 2 上妻 弘 (海 自) 2:33.9
  - 3 西本 征生 ( " ) 2:46.5

- 100m 背 泳**
- 1 清水 豪 (山 陽) 1:13.6
  - 2 橋本 節 (海 自) 1:15.1
  - 3 小笠原勝司 (広 県 連) 1:19.4

- 200m 背 泳**
- 1 橋本 節 (海 自) 2:39.6
  - 2 清水 豪 (山 陽) 2:45.9
  - 3 沢山 義夫 (尾 商) 2:52.8

- 800m リレー**
- 1 浅藤・内田・堀・弓削  
(海 自) 10:05.5

- 2 小路・橋本・箱・坂元  
(瀬戸田) 10:30.0
- 3 木曾・望月・小鷹狩・多田  
(尾 道) 10:36.0

- 400m メドレーリレー**
- 1 橋本・鶴峰・上妻・弓削  
(海 自) 4:47.0
  - 2 沢山・藤原・小鷹狩・多田  
(尾 商) 4:56.9
  - 3 坂元・池田・橋本・小路  
(瀬戸田) 5:02.1

- 100m 自由形**
- 1 中野 厚子 (進 徳) 1:14.3
  - 2 河田八重子 (竹 原) 1:15.6
  - 3 服部 和子 (進 徳) 1:16.5

- 200m 自由形**
- 1 中野 厚子 (進 徳) 2:46.5
  - 2 河田八重子 (竹 原) 2:48.8
  - 3 服部 和子 (進 徳) 2:52.5

- 400m 自由形**
- 1 中野 厚子 (進 徳) 5:50.9
  - 2 服部 和子 ( " ) 6:07.3
  - 3 柏原 道子 (尾 商) 6:07.8

- 800m 自由形**
- 1 中野 厚子 (進 徳) 12:21.6
  - 2 服部 和子 ( " ) 12:44.9
  - 3 柏原 道子 (尾 商) 12:45.3

- 100m 平 泳**
- 1 川村 静香 (瀬戸田) 1:32.5
  - 2 三浦 都子 (竹 原) 1:32.8
  - 3 新井 敏江 (進 徳) 1:32.8

- 200m 平 泳**
- 1 田中 治美 (清水ヶ丘) 3:17.7

- 200m 背 泳**
- 1 梅田 雅子 (竹 原 中) 1:24.5
  - 2 新田 春子 (進 徳) 1:26.6
  - 3 河野 富子 ( " ) 1:26.8

- 200m 背 泳**
- 1 梅田 雅子 (竹 原 中) 3:02.6
  - 2 新田 春子 (進 徳) 3:06.4
  - 3 河野 富子 ( " ) 3:09.0

- 400m 個人メドレー**
- 1 新田 春子 (進 徳) 6:52.5

- 400m リレー**
- 1 中野・新田・服部・山崎  
(進 徳) 5:12.5
  - 2 三浦・西部・味谷・河田  
(竹 原) 5:44.7
  - 3 互家・荻野・川村・川本  
(瀬戸田) 5:47.5

- 400m メドレーリレー**
- 1 梅田・三浦・味谷・河田  
(竹 原) 5:46.3
  - 2 新田・新井・下村・中野  
(進 徳) 5:47.5
  - 3 互家・川林・荻野・川本  
(瀬戸田) 6:09.0

- 2 新井 敏江 (進 徳) 3:18.2
- 3 三浦 都子 (竹 原) 3:19.4

- 100m バタフライ**
- 1 下村 昌代 (進 徳) 1:31.4
  - 2 大村三八子 (清水ヶ丘) 1:32.3
  - 3 味谷八重子 (竹 原) 1:35.4

- 200m バタフライ**
- 1 大村三八子 (清水ヶ丘) 3:21.4
  - 2 下村 昌代 (進 徳) 3:24.2
  - 3 田村さつ子 (瀬戸田中) 3:45.5

- 100m 背 泳**
- 1 梅田 雅子 (竹 原 中) 1:24.5
  - 2 新田 春子 (進 徳) 1:26.6
  - 3 河野 富子 ( " ) 1:26.8

- 200m 背 泳**
- 1 梅田 雅子 (竹 原 中) 3:02.6
  - 2 新田 春子 (進 徳) 3:06.4
  - 3 河野 富子 ( " ) 3:09.0

- 400m 個人メドレー**
- 1 新田 春子 (進 徳) 6:52.5

- 400m リレー**
- 1 中野・新田・服部・山崎  
(進 徳) 5:12.5
  - 2 三浦・西部・味谷・河田  
(竹 原) 5:44.7
  - 3 互家・荻野・川村・川本  
(瀬戸田) 5:47.5

- 400m メドレーリレー**
- 1 梅田・三浦・味谷・河田  
(竹 原) 5:46.3
  - 2 新田・新井・下村・中野  
(進 徳) 5:47.5
  - 3 互家・川林・荻野・川本  
(瀬戸田) 6:09.0

- 400m メドレーリレー**
- 1 梅田・三浦・味谷・河田  
(竹 原) 5:46.3
  - 2 新田・新井・下村・中野  
(進 徳) 5:47.5
  - 3 互家・川林・荻野・川本  
(瀬戸田) 6:09.0

## 島 根 県 選 手 権

8 月 26 日  
気 温 29°

松江市営白瀧プール (50m) 公認  
水 温 27°

### 男子の部

- 100m 自由形**
- 1 村田 進 (江津工) 1:02.1
  - 2 角田 哲朗 (大田高) 1:02.5
  - 3 西村 尊 ( " ) 1:05.5

- 200m 自由形**
- 1 岡本 顕 (大田高) 2:18.0

- 2 村田 進 (江津工) 2:18.1
- 3 角田 哲朗 (大田高) 2:18.2

- 400m 自由形**
- 1 中田研太郎 (大田高) 4:59.2
  - 2 岡本 顕 ( " ) 5:00.5
  - 3 岸本 武志 (松泳会) 6:26.5

- 1500m 自由形**
- 1 中田研太郎 (大田高) 20:35.7

- 2 西村 隆 (大田高) 23:53.1
- 3 斎藤 寿明 (江津工) 24:10.2

- 100m 平 泳**
- 1 本山 善治 (江津工) 1:16.8
  - 2 前田 新維 ( " ) 1:18.8
  - 3 岡崎 政更 (大田高) 1:20.6

- 200m 平 泳**
- 1 岡崎 政更 (大田高) 2:49.5

2	前田 新維 (江津工)	2:52.1
3	本山 善治 ( " )	2:54.3
<b>100m バタフライ</b>		
1	高木 真一 (大田高)	1:19.7
2	齋藤 寿明 (江津工)	1:22.5
3	石橋 弘治 (松泳会)	1:27.7
<b>200m バタフライ</b>		
1	高木 真一 (大田高)	3:23.4
2	石橋 弘治 (松泳会)	3:28.5
3	樋口 欣也 ( " )	3:44.4
<b>100m 背泳</b>		
1	天野 通孝 (口羽体)	1:14.8
2	家迫 勝司 (江津工)	1:19.0
3	伊藤 朋之 (松泳会)	1:28.1

<b>200m 背泳</b>		
1	天野 通孝 (口羽体)	2:43.9
2	家迫 勝司 (江津工)	3:00.0
3	伊藤 朋之 (松泳会)	3:15.3
<b>800m リレー</b>		
1	中田・西村・岡本・角田 (大田高)	9:39.2
2	家迫・村田・本山・齋藤 (江津工)	10:55.0
3	須山・石橋・渡部・野津 (松泳会)	13:01.4
<b>400m メドレーリレー</b>		
1	岡本・岡崎・角田・中田 (大田高)	5:04.9

2 家田・本山・前田・村田 (江津工)		5:12.9
<b>女子の部</b>		
<b>100m 自由形</b>		
1	渋谷 節代 (浜田高)	1:20.8
<b>200m 自由形</b>		
1	渋谷 節代 (浜田高)	3:01.8
<b>100m 背泳</b>		
1	宮本 親子 (浜田高)	1:31.3
2	大塔 和子 ( " )	2:02.6
<b>200m 背泳</b>		
1	宮本 親子 (浜田高)	3:16.3

## 山 口 県 高 校

7 月 21・22 日

宇部市営恩田プール (50m) 公認

<b>男子の部</b>		
<b>100m 自由形</b>		
1	金本 博行 (柳井商工)	1:02.4
2	岩重 和夫 (岩国高)	1:02.4
3	末永 栄 (水産高)	1:03.2
<b>200m 自由形</b>		
1	金本 博行 (柳井商工)	2:15.8
2	田原 雅尚 ( " )	2:16.8
3	末永 栄 (水産高)	2:20.6
<b>400m 自由形</b>		
1	藤島 祥三 (柳井商工)	4:29.8
2	岩本 和行 ( " )	4:43.6
3	岩本 修二 ( " )	4:54.8
<b>1500m 自由形</b>		
1	藤島 祥三 (柳井商工)	18:10.4
2	岩本 和行 ( " )	19:07.4
3	岩本 修二 ( " )	19:38.7
<b>100m 平泳</b>		
1	中谷 忠弘 (萩商工)	1:17.9
2	栗屋幸一郎 (岩国高)	1:19.6
3	石田 敦士 (水産高)	1:19.7
<b>200m 平泳</b>		
1	中谷 忠弘 (萩商工)	2:51.6
2	栗屋幸一郎 (岩国高)	2:52.4
3	石田 敦士 (水産高)	2:54.5
<b>200m バタフライ</b>		
1	江本 正 (柳井商工)	2:27.2
2	門永 吉典 ( " )	2:37.8
3	盆子原和夫 ( " )	2:44.8

<b>100m 背泳</b>		
1	中村 吾郎 (柳井商工)	1:14.7
2	井関 秀雄 (萩高)	1:15.0
3	田中毅司雄 (柳井商工)	1:16.1
<b>200m 背泳</b>		
1	中村 吾郎 (柳井商工)	2:36.6
2	田中毅司雄 ( " )	2:42.5
3	井関 秀雄 (萩高)	2:42.7
<b>400m 個人メドレー</b>		
1	藤島 祥三 (柳井商工)	5:30.5
2	岩重 和夫 (岩国高)	5:39.7
3	岩本 修 (柳井商工)	5:40.8
<b>400m リレー</b>		
1	金本・田原・岩本・藤本 (柳井商工)	4:09.0
2	末永・西野・河野・新川 (水産高)	4:31.2
<b>800m リレー</b>		
1	金本・岩本・岩本・藤島 (柳井商工)	9:10.2
2	岩重・中田・栗屋・秋本 (岩国高)	9:53.2
3	新川・山野・河野・末永 (水産高)	10:00.3
<b>400m メドレーリレー</b>		
1	中村・岩本・江本・藤島 (柳井商工)	4:45.4
2	君川・村岡・石岡・末永 (水産高)	5:00.3
3	岩重・秋本・中田・栗屋	

		(岩国高)	5:12.5
<b>女子の部</b>			
<b>100m 自由形</b>			
1	池田八重子 (大嶺高)	1:24.6	
2	岩崎由利子 (長門高)	1:29.5	
3	島田 裕子 (大嶺高)	1:45.0	
<b>200m 自由形</b>			
1	岩崎由利子 (長門高)	3:18.9	
2	島田 裕子 (大嶺高)	3:59.4	
<b>400m 自由形</b>			
1	藤井 文子 (宇部学園)	6:17.9	
2	平松 澄江 (大嶺高)	6:48.5	
<b>800m 自由形</b>			
1	藤井 文子 (宇部学園)	13:10.1	
2	平松 澄江 (大嶺高)	14:03.3	
<b>100m 平泳</b>			
1	島津登志子 (宇部学園)	1:31.2	
2	杉山 幸子 (大嶺高)	1:34.8	
3	山部美根子 ( " )	1:40.9	
<b>200m 平泳</b>			
1	島津登志子 (宇部学園)	3:21.5	
2	杉山 幸子 (大嶺高)	3:29.6	
3	山部美根子 ( " )	3:40.0	
<b>100m バタフライ</b>			
1	長畑恵美子 (大嶺高)	1:36.0	
2	池田八重子 ( " )	1:38.4	
<b>200m バタフライ</b>			
1	長畑恵美子 (大嶺高)	3:38.3	

**100m 背 泳**

1	秋山 邦江 (大嶺高)	1:26.3
2	秋元 純子 (宇部学園)	1:28.9
3	山本みどり (大嶺高)	1:29.5

**200m 背 泳**

1	山本みどり (大嶺高)	3:05.8
2	秋山 邦江 ( " )	3:06.4
3	秋元 純子 (宇部学園)	3:10.3

**400m メドレーリレー**

1	山本・山部・長畑・平松 (大嶺高)	6:12.7
---	-------------------	--------

**徳 島 県 選 手 権**

6 月 30 日  
気 温 27°

徳島市民プール (50m) 公認  
水 温 24°

**男子の部**

**100m 自由形**

1	藤村 護生 (城南高)	1:09.8
2	森 英後 ( " )	1:11.5
3	西中 武夫 (辻 高)	1:15.8

**200m 自由形**

1	倉本 達夫 (日和佐高)	2:36.8
2	野田 粹之 (鳴門高)	2:42.5
3	吉田 法之 (鳴門二中)	2:43.3

**400m 自由形**

1	中村健二郎 (城南高)	5:30.9
2	酒井 淳 (里浦青年)	5:33.0
3	倉本 達雄 (日和佐高)	5:35.0

**1500m 自由形**

1	中村健二郎 (城南高)	21:28.1
2	倉本 達雄 (日和佐高)	23:07.2
3	池淵 保 (鳴門二中)	25:03.8

**100m 平 泳**

1	竹内 義伸 (撫養高)	1:18.8
2	井上 佳昭 (城南高)	1:27.5
3	長尾 英敏 (辻 高)	1:28.1

**200m 平 泳**

1	竹内 義伸 (撫養高)	2:58.0
2	兵庫 満治 (鳴門二)	3:16.5
3	高谷 将夫 ( " )	3:16.5

**100m バタフライ**

1	酒井 淳 (里浦青年)	1:14.1
2	佐野 方幸 (神崎製紙)	1:14.5
3	酒井 博義 (鳴門二中)	1:16.5

**200m バタフライ**

1	酒井 博義 (鳴門二中)	2:56.9
2	沼田 羊一 (川島東中)	3:15.8
3	佐野 方幸 (神崎製紙)	3:34.8

**100m 背 泳**

1	阿部 仁 (中大OB)	1:18.1
2	喜多 義典 (川島東中)	1:27.0
3	坂田 利文 (鳴門二中)	1:27.9

**200m 背 泳**

1	阿部 仁 (中大OB)	2:56.3
2	坂田 利文 (鳴門二中)	3:10.9
3	喜多 義典 (川島東中)	3:11.8

**800m リレー**

1	藤村・河野・森・中村 (柏水会)	11:03.6
2	野田・松本・宅川・酒井 (鳴泳会)	11:03.8
3	吉田・岩田・池淵・酒井 (鳴門二中)	11:08.2

**400m メドレーリレー**

1	福島・竹内・酒井・野田 (鳴泳会)	5:32.0
---	-------------------	--------

**2 坂田・兵庫・酒井・吉田 (鳴門二中)** 5:36.0

**3 森・井上・藤村・中村 (城南高)** 5:54.2

**女子の部**

**100m 自由形**

1	大塚 鉄子 (撫養高)	1:28.4
2	島 真弓 (鳴門高)	1:29.4
3	小原登代子 (城南高)	1:41.8

**200m 自由形**

1	島 真弓 (鳴門高)	3:16.9
2	大塚 鉄子 (撫養高)	3:17.0
3	小原登代子 (城南高)	3:43.6

**100m 平 泳**

1	秋田千枝子 (鳴門一中)	1:39.2
2	秋田千代子 (鳴門高)	1:46.8

**200m 平 泳**

1	秋田千枝子 (鳴門一中)	3:41.4
2	秋田千代子 (鳴門高)	3:52.0

**100m バタフライ**

1	深見 晴子 (鴨島商高)	2:11.5
2	硫黄ヤス子 (鳴門一中)	2:14.5

**100m 背 泳**

1	石山 達子 (川島高)	1:45.4
2	武市 春美 (城南高)	2:06.3

**愛 媛 県 高 校**

7 月 1 日  
気 温 30°

松山東高校プール (50m) 公認  
水 温 23°

**男子の部**

**100m 自由形**

1	木村 勲夫 (宇和東)	1:03.8
2	幸崎 忠 (南宇和)	1:04.9
3	高橋 宏一 (松 北)	1:05.1

**200m 自由形**

1	長野 宗義 (今 北)	2:25.8
2	友近 徹 (松 北)	2:27.8
3	木村 勲 (宇和東)	2:32.0

**400m 自由形**

1	渡辺 吉松 (今 北)	5:01.0
---	-------------	--------

**2 友近 徹 (松 北)** 5:16.8

**3 長野 宗義 (今 北)** 5:22.8

**1500m 自由形**

1	渡辺 吉松 (今 北)	21:45.2
2	玉井 栄二 (新 田)	22:29.0
3	友田 和雄 (大 州)	22:31.8

**100m 平 泳**

- 1 吉田 素也 (松 北) 1:19.9
- 2 三崎 浩 ( " ) 1:20.7
- 3 山本 和夫 (今 北) 1:23.4

**200m 平 泳**

- 1 三崎 浩 (松 北) 2:55.6
- 2 山本 和夫 (今 北) 2:58.0
- 3 吉田 素也 (松 北) 2:58.7

**100m バタフライ**

- 1 大野 幸男 (今 西) 1:06.5
- 2 吉川 寿美 (今 北) 1:10.8
- 3 皆川 喜男 (今 南) 1:14.8

**200m バタフライ**

- 1 吉川 寿美 (今 北) 2:38.3
- 2 大野 幸男 (今 西) 2:40.0
- 3 皆川 喜男 ( " ) 2:49.4

**100m 背 泳**

- 1 藤家 秀樹 (松 東) 1:14.8
- 2 重松 勲 (南 宇 和) 1:18.9
- 3 岡田 忠司 (松 商) 1:19.5

**200m 背 泳**

- 1 藤家 秀樹 (松 東) 2:44.4
- 2 岡田 忠司 (松 商) 2:59.0
- 3 窪井 重夫 (今 北) 3:06.3

**400m 個人メドレー**

- 1 渡辺 吉松 (今 北) 6:14.2
- 2 皆川 喜男 (今 南) 6:14.2
- 3 吉川 寿夫 (今 北) 6:15.9

**400m リレー**

- 1 三浦・本田・重松・幸崎 (南 宇 和) 4:28.9

**2 高橋・友近・山本・土居**

(松 北) 4:32.2

**3 長野・越智・渡部・吉川**

(今 北) 4:33.0

**800m リレー**

- 1 土居・山本・友近・高橋 (松 北) 10:21.9

- 2 吉川・越智・長野・渡辺 (今 北) 10:30.2

- 3 中野・藤本・木村・友田 (大 州) 11:13.5

**400m メドレーリレー**

- 1 渡部・山本・吉川・長野 (今 北) 5:10.4

- 2 重松・立松・本多・三浦 (南 宇 和) 5:14.7

- 3 山本・吉田・小林・高橋 (松 北) 5:30.8

**女子の部****100m 自由形**

- 1 中川 幸枝 (南 宇 和) 1:21.6
- 2 兵頭千代子 (大 州) 1:25.6
- 3 盛重ケイ子 (松 商) 1:30.3

**200m 自由形**

- 1 中川 幸枝 (宇 和) 3:03.6
- 2 兵頭千代子 (大 州) 3:10.3
- 3 滝谷 悦子 (北 宇 和) 3:53.1

**400m 自由形**

- 1 岡崎 好子 (南 宇 和) 6:41.0
- 2 西川 千華 (宇 和 東) 7:33.0

**800m 自由形**

- 1 西川 千華 (宇 和 東) 16:01.0
- 2 幸田 光也 (南 宇 和) 16:53.8

**100m 平 泳**

- 1 平島 恵子 (松 東) 1:41.2
- 2 杉浦 博子 (済 美) 1:42.4
- 3 河本トヨ子 (大 州) 1:44.1

**200m 平 泳**

- 1 平島 恵子 (松 東) 3:37.8
- 2 松浦 博子 (済 美) 3:38.0
- 3 河本トヨ子 (大 州) 3:42.0

**100m バタフライ**

- 1 岡崎 好子 (南 宇 和) 1:40.8

**100m 背 泳**

- 1 吉良 弥生 (南 宇 和) 2:37.2
- 2 僧津 恵美 (松 北) 1:38.2
- 3 渡部 秀子 (松 東) 1:46.2

**200m 背 泳**

- 1 吉良 弥生 (南 宇 和) 3:29.5
- 2 僧津 恵子 (松 北) 3:35.2
- 3 渡辺 秀子 (松 東) 3:54.4

**400m リレー**

- 1 中川・吉田・幸田・岡崎 (南 宇 和) 5:59.1
- 2 管野・井上・渡部・浅田 (松 東) 6:56.7
- 3 佐伯・僧津・坂本・窪中 (松 北) 7:51.4

**400m メドレーリレー**

- 1 吉良・浦川・岡崎・中川 (南 宇 和) 6:23.1

**香 川 県 高 校**

7 月 21・22 日

豊中中央プール (50m) 公認

気 温 30° 31°

水 温 26° 26°

**男子の部****100m 自由形**

- 1 三島 秀男 (多 工) 1:04.3
- 2 植田耕一郎 (高 工) 1:06.3
- 3 吉田 要 (多 工) 1:07.7

**200m 自由形**

- 1 三宅 明夫 (観 商) 2:22.7
- 2 植田耕一郎 (高 工) 2:27.9
- 3 三島 秀男 (多 工) 2:30.9

**400m 自由形**

- 1 中村 信明 (高 工) 4:59.8

- 2 三宅 明夫 (観 商) 5:07.0
- 3 三枝 登 (多 工) 5:18.4

**1500m 自由形**

- 1 中村 信明 (高 工) 20:09.9
- 2 三枝 登 (多 工) 22:12.0
- 3 山本 浩司 ( " ) 22:54.6

**100m 平 泳**

- 1 高谷 英志 (観 商) 1:18.5
- 2 富山 武久 (多 工) 1:20.2
- 3 森江幸太郎 ( " ) 1:22.9

**200m 平 泳**

- 1 高谷 英志 (観 商) 2:54.1

**100m バタフライ**

- 1 宮武 正治 (観 商) 1:09.8
- 2 出田 良彦 (多 工) 1:11.6
- 3 関 邦博 (観 一) 1:12.5

**200m バタフライ**

- 1 出田 良彦 (多 工) 2:46.8
- 2 関 邦博 (観 一) 2:48.9
- 3 汐見 繁美 (高 瀬) 2:59.0

**100m 背 泳**

- 1 細谷 憲治 (多工(定)) 2:53.0

- 2 中川 憲矩 (高 瀬) 1:20.6  
 3 筒井 清行 (多工(定)) 1:21.6
- 200m 背 泳**
- 1 細谷 憲治 (多工(定)) 2:53.0  
 2 筒井 清行 ( " ) 2:55.2  
 3 中川 憲矩 (高 瀬) 3:01.2
- 400m 個人メドレー**
- 1 関 邦博 (観 一) 6:00.9  
 2 三宅 明夫 (観 商) 6:09.9  
 3 森江幸太郎 (多 工) 6:23.1
- 400m リレー**
- 1 吉田・三枝・三島・森江  
 (多 工) 4:23.3  
 2 久保田・塩田・三宅・佐伯  
 (観 商) 4:33.7  
 3 細川・中村・植田・中山  
 (高 瀬) 4:35.9
- 800m リレー**
- 1 三枝・山本・三島・森江  
 (多 工) 10:07.7  
 2 中村・細川・中山・植田  
 (高 瀬) 10:22.3  
 3 久保田・塩田・藤岡・三宅  
 (観 商) 10:43.6

- 400m メドレーリレー**
- 1 佐伯・高谷・宮武・三宅  
 (観 商) 4:58.5  
 2 谷本・富山・出田・三島  
 (多 工) 5:00.9  
 3 中川・山本・汐見・桑田  
 (高 瀬) 5:20.5

**女子の部**

- 100m 自由形**
- 1 武内 安子 (高 瀬) 1:37.1  
 2 森 千恵子 (観 一) 1:53.9  
 3 伊藤 文子 ( " ) 2:30.0
- 200m 自由形**
- 1 武内 安子 (高 瀬) 3:40.2  
 2 森 千恵子 (観 一) 4:23.8  
 3 伊藤 文子 ( " ) 5:33.6
- 400m 自由形**
- 1 桑名 順子 (高 一) 6:53.7
- 800m 自由形**
- 1 桑名 順子 (高 一) 14:24.0
- 100m 平 泳**
- 1 古谷三千代 (高 瀬) 1:59.0  
 2 前田理智子 (観 一) 2:00.4

- 3 東原 信子 (坂 出) 2:03.6
- 200m 平 泳**
- 1 古谷三千代 (高 瀬) 4:11.0  
 2 前田理智子 (観 一) 4:16.0  
 3 東原 信子 (坂 出) 4:22.0
- 100m バタフライ**
- 1 塩月 郁子 (高 瀬) 2:13.1
- 200m バタフライ**
- 1 塩月 郁子 (高 瀬) 4:51.0
- 100m 背 泳**
- 1 河田 逸子 (観 商) 1:38.3  
 2 江川 隆子 (高 瀬) 1:56.9  
 3 高井 美江 (観 一) 2:11.8
- 200m 背 泳**
- 1 河田 逸子 (観 商) 3:41.2  
 2 江川 隆子 (高 瀬) 4:20.5
- 400m リレー**
- 1 塩月・江川・古谷・武内  
 (高 瀬) 7:26.2
- 400m メドレーリレー**
- 1 江川・古谷・塩月・武内  
 (高 瀬) 7:40.0  
 2 小岡・前田・森・伊藤  
 (観 一) 9:18.0

**高 知 県 高 校**

9 月 23 日

高知市営プール (50m) 公認

**男子の部**

- 100m 自由形**
- 1 島内 一有 (高知商) 1:01.6  
 2 堀川 俊一 ( " ) 1:01.6  
 3 中野 泰征 (室戸水産) 1:05.5
- 200m 自由形**
- 1 堀川 俊一 (高知商) 2:20.8  
 2 島内 一有 ( " ) 2:24.2  
 3 前田 義和 (土 佐) 2:30.8
- 400m 自由形**
- 1 高橋 和雄 (高知商) 5:07.3  
 2 浜田 成昌 (高 知) 5:13.4  
 3 堀尾 豊 (宿 毛) 5:23.1
- 1500m 自由形**
- 1 高橋 和雄 (高知商) 20:54.2  
 2 浜田 成昌 (高 知) 21:28.9  
 3 十万 正憲 (高知商) 21:44.7
- 100m 平 泳**
- 1 山崎 武久 (高 知) 1:19.3

- 2 稲津 時雄 (高知商) 1:19.6  
 3 大原 高男 ( " ) 1:22.5
- 200m 平 泳**
- 1 山崎 武久 (高 知) 2:52.6  
 2 稲津 時雄 (高知商) 2:56.1  
 3 大原 高男 ( " ) 2:56.5
- 100m バタフライ**
- 1 川村 豊 (高 知) 1:06.3  
 2 弘瀬 高弘 ( " ) 1:06.7  
 3 久保 一広 (室戸水産) 1:39.0
- 200m バタフライ**
- 1 弘瀬 高弘 (高 知) 2:29.2  
 2 川村 豊 ( " ) 2:31.7
- 100m 背 泳**
- 1 窪田 寿雄 (高 知) 1:16.6  
 2 今井 智典 (室戸水産) 1:18.7  
 3 竹村 進 (小 津) 1:19.7
- 200m 背 泳**
- 1 窪田 寿雄 (高 知) 2:48.5  
 2 今井 智典 (室戸水産) 2:49.8

- 3 矢部 宣光 (中 村) 2:52.4
- 400m 個人メドレー**
- 1 堀川 俊一 (高知商) 5:55.9  
 2 弘瀬 高弘 (高 知) 6:01.8  
 3 浜田 成昌 ( " ) 6:07.1
- 400m リレー**
- 1 川村・弘瀬・浜田・島内  
 (高 知) 4:18.8  
 2 堀川・十万・岡本・高橋  
 (高知商) 4:19.2  
 3 堀尾・海庵・渡辺・清水  
 (宿 毛) 4:51.7
- 800m リレー**
- 1 堀川・十万・岡本・高橋  
 (高知商) 10:05.7  
 2 島内・川村・弘瀬・浜田  
 (高 知) 10:42.4  
 3 堀尾・海庵・渡辺・清水  
 (宿 毛) 11:16.7

400m メドレーリレー

- 1 窪田・山崎・川村・島内  
(高知) 4:49.6
- 2 近藤・牧野・岡本・堀川  
(高知商) 5:15.6
- 3 南・安藤・前田・福留  
(土佐) 5:45.9

女子の部

100m 自由形

- 1 村上 容子 (土佐女) 1:16.2
- 2 山本十三子 ( " ) 1:17.3

200m 自由形

- 1 村上 容子 (土佐女) 2:48.2

- 2 山本十三子 (土佐女) 2:57.9
- 3 黒田 京子 (宿毛) 3:09.2

400m 自由形

- 1 黒田 京子 (宿毛) 6:35.4
- 2 笹岡 絹子 (土佐女) 7:55.6
- 3 山中 雅子 ( " ) 7:56.2

100m 平泳

- 1 樋口 和子 (丸ノ内) 1:44.0

200m 平泳

- 1 樋口 和子 (丸ノ内) 3:43.5

100m バタフライ

- 1 笹岡 絹子 (土佐女) 1:54.7

100m 背泳

- 1 小林 孝子 (高知商) 1:43.3

- 2 川村 八重 (土佐女) 1:48.2

200m 背泳

- 1 小林 孝子 (高知商) 3:39.8

400m 個人メドレー

- 1 村上 容子 (土佐女) 7:42.1
- 2 山本十三子 ( " ) 8:20.5

400m リレー

- 1 山中・山本・笹岡・村上  
(土佐女) 6:05.4

400m メドレーリレー

- 1 川村・山本・笹岡・村上  
(土佐女) 7:02.3

福岡県選手権

6月17日

瀬高町営プール(50m)公認

気温 30°

水温 25°

男子の部

100m 自由形

- 1 丸山 長敏 (BSタイヤ) 59.3
- 2 中間 勉 ( " ) 1:00.1
- 3 名倉 健蔵 ( " ) 1:00.4

200m 自由形

- 1 吉無田春男 (八幡製鉄) 2:09.8
- 2 石原 勝記 (BSタイヤ) 2:11.5
- 3 丸山 関男 ( " ) 2:14.4

400m 自由形

- 1 中坊 昌美 (BSタイヤ) 4:35.0
- 2 浦 満広 (八幡製鉄) 4:49.6
- 3 柳井 清 ( " ) 4:49.6

1500m 自由形

- 1 庄司 敏夫 (BSタイヤ) 18:15.9
- 2 浦 満広 (八幡製鉄) 18:34.1
- 3 中坊 昌美 (BSタイヤ) 19:56.8

100m 平泳

- 1 重松 親征 (BSタイヤ) 1:14.5
- 2 高島 光生 (三瀬高) 1:15.6
- 3 鈴木 吉孝 (八幡製鉄) 1:16.1

200m 平泳

- 1 重松 親征 (BSタイヤ) 2:44.6
- 2 高島 光生 (三瀬高) 2:46.4
- 3 鈴木 吉孝 (八幡製鉄) 2:47.1

100m バタフライ

- 1 佐藤 好助 (八幡製鉄) 1:02.2
- 2 甲斐田幾男 (BSタイヤ) 1:05.1

- 3 吉無田春男 (八幡製鉄) 1:05.4

200m バタフライ

- 1 佐藤 好助 (八幡製鉄) 2:16.4
- 2 中村 征春 (BSタイヤ) 2:25.9
- 3 丸山 高正 ( " ) 2:26.0

100m 背泳

- 1 富田 一雄 (BSタイヤ) 1:08.8
- 2 酒井 良明 ( " ) 1:09.1
- 3 石橋 幸男 (八幡製鉄) 1:09.2

200m 背泳

- 1 富田 一雄 (BSタイヤ) 2:20.6
- 2 中原 紀 (八幡製鉄) 2:27.6
- 3 酒井 良明 (BSタイヤ) 2:30.1

400m 個人メドレー

- 1 丸山 長敏 (BSタイヤ) 5:30.3
- 2 藤丸 靖久 (三瀬高) 5:44.0
- 3 松山 昭男 ( " ) 5:46.2

800m リレー

- 1 中坊・庄司・富田・石原  
(BSタイヤ) 8:36.0
- 2 吉無田・浦・林・福井  
(八幡製鉄) 8:47.0
- 4 長野・藤丸・江口・吉村  
(三瀬A) 9:39.1

400m メドレーリレー

- 1 中原・重松・佐藤・福井  
(八幡製鉄) 4:26.2
- 2 富田・重松・丸山・石原  
(BSタイヤ) 4:32.8

- 3 末次・伊藤・松山・長野

(三瀬高) 4:47.5

女子の部

100m 自由形

- 1 釜堀 福子 (朝羽高) 1:14.0
- 2 金子イツエ ( " ) 1:14.5
- 3 大坪 光子 ( " ) 1:14.6

200m 自由形

- 1 小畑 昭子 (筑紫高) 2:41.4
- 2 釜堀 福子 (朝羽高) 2:44.7
- 3 金子イツエ ( " ) 2:47.2

400m 自由形

- 1 木村トヨ子 (筑紫高) 5:31.8
- 2 足立久美子 (朝羽高) 6:06.2
- 3 丸尾ミネ子 ( " ) 6:21.1

800m 自由形

- 1 木村トヨ子 (筑紫高) 11:21.2
- 2 足立久美子 (朝羽高) 12:21.1
- 3 丸尾ミネ子 ( " ) 13:11.6

100m 平泳

- 1 山本 憲子 (筑紫高) 1:28.8
- 2 網屋 千代 ( " ) 1:30.9
- 3 葉室 加奈 (筑紫中) 1:31.8

200m 平泳

- 1 山本 憲子 (筑紫高) 3:09.6
- 2 網屋 千代 ( " ) 3:13.0
- 3 葉室 加奈 (筑紫中) 3:16.8



- 100m バタフライ**
- 1 諫山 和子 (朝羽高) 1:24.6
  - 2 釜掘タミエ ( " ) 1:28.6
  - 3 青木 禎子 (筑紫高) 1:34.6

- 200m バタフライ**
- 1 釜掘タミエ (朝羽高) 3:17.1
  - 2 諫山 和子 ( " ) 3:31.5
  - 3 青木 禎子 (筑紫高) 3:45.0

- 100m 背泳**
- 1 宮井 春代 (朝羽高) 1:25.0
  - 2 浦上 涼子 (筑紫中) 1:25.2
  - 3 国府 淳子 (筑紫高) 1:25.4

- 200m 背泳**
- 1 宮井 春代 (朝羽高) 3:00.6
  - 2 国府 淳子 (筑紫高) 3:03.1
  - 3 浦上 涼子 (筑紫中) 3:04.8

- 400m 個人メドレー**
- 1 木村トヨ子 (筑紫高) 6:30.0
  - 2 国府 淳子 ( " ) 6:47.2
  - 3 小畑 昭子 ( " ) 6:50.9

- 400m リレー**
- 1 小畑・浦上・豊田・木村  
(筑紫女) 4:58.4
  - 2 金子・大坪・足立・釜堀

- (朝羽 A) 5:03.6  
3 丸尾・野田・元川・重富  
( " B) 5:32.3

- 400m メドレーリレー**
- 1 浦上・山本・小畑・木村  
(筑紫女) 5:27.5

- 2 宮井・元川・釜掘(タ)・釜堀(福) (朝羽 A) 5:40.8
- 3 宮崎・江上・諫山・金子  
(朝羽 B) 5:47.7

## 長 崎 県 高 校

7 月 21 日・22 日

佐世保南高プール (50m) 公認

気 温 29°

水 温 27°

### 男子の部

- 100m 自由形**
- 1 久保 孝 (諫早商) 1:04.3
  - 2 久米 弘二 ( " ) 1:05.8
  - 3 門口 孝雄 (長崎工) 1:08.1

- 200m 自由形**
- 1 福重 澄雄 (佐世保南) 2:20.1
  - 2 久米 弘二 (諫早商) 2:23.9
  - 3 久保 孝 ( " ) 2:28.0

- 400m 自由形**
- 1 福重 澄雄 (佐世保南) 5:02.7
  - 2 松下 正敏 (諫早商) 5:18.3
  - 3 吉川 忠 ( " ) 5:30.9

- 1500m 自由形**
- 1 吉川 忠 (諫早商) 20:58.4
  - 2 松下 正敏 ( " ) 21:02.3
  - 3 齋藤 喬 ( " ) 21:56.0

- 100m 平泳**
- 1 大渡 幹士 (諫早商) 1:16.0
  - 2 古屋 英昭 ( " ) 1:17.2
  - 3 古川 剛 ( " ) 1:18.4

- 200m 平泳**
- 1 古屋 英昭 (諫早商) 2:44.8
  - 2 大渡 幹士 ( " ) 2:50.8
  - 3 古川 剛 ( " ) 2:56.4

- 100m バタフライ**
- 1 北村 慶二 (諫早商) 1:07.8
  - 2 真崎 強 ( " ) 1:11.5
  - 3 金本 稔 (大崎) 1:12.3

**200m バタフライ**

- 1 北村 慶二 (諫早商) 2:33.0
- 2 中田 征志 ( " ) 2:45.0
- 2 真崎 強 ( " ) 2:46.6

- 100m 背泳**
- 1 久保健一郎 (諫早商) 1:14.6
  - 2 西町 一光 (西海) 1:19.9
  - 3 宮蘭 久教 (諫早商) 1:20.1

- 400m 個人メドレー**
- 1 北村 慶二 (諫早商) 5:51.4
  - 2 古屋 英昭 ( " ) 6:01.2
  - 3 大渡 幹士 ( " ) 6:21.4

- 400m リレー**
- 1 齋藤・松下・久米・吉川  
(諫早商) 4:34.0
  - 2 寺師・相川・塚崎・福重  
(佐世保南) 4:43.2
  - 3 山本・山崎・前田・猪狩  
(長崎東) 4:57.6

- 400m メドレーリレー**
- 1 久保・大渡・北村・久保  
(諫早商) 4:41.4
  - 2 岩松・市川・金本・林  
(大崎) 5:17.6
  - 3 塚崎・栗田・相川・福島  
(佐世保南) 5:19.7

### 女子の部

- 100m 自由形**
- 1 吉村 幸子 (諫早商) 1:16.9
  - 2 野口 邦子 (五島) 1:28.2
  - 3 古沢 君江 (早岐) 1:44.9

- 200m 自由形**
- 1 吉村 幸子 (諫早商) 2:50.6
  - 2 野口 邦子 (五島) 3:21.1
  - 3 石見屋弓子 (猶興館) 4:08.0

- 400m 自由形**
- 1 伊藤 和代 (五島) 8:27.5
  - 2 西山 寛子 (北松農) 9:50.9

- 100m 平泳**
- 1 木戸 里枝 (五島) 1:59.0
  - 2 大浦 紀子 (長崎東) 1:59.2
  - 3 鴨川 悦子 (猶興館) 2:15.2

- 200m 平泳**
- 1 木戸 里枝 (五島) 4:21.1
  - 2 大浦 紀子 (長崎東) 4:24.2
  - 3 鴨川 悦子 (猶興館) 4:39.5

- 100m バタフライ**
- 1 山崎 和子 (五島) 2:28.4

- 100m 背泳**
- 1 古井 照子 (長崎東) 1:45.6
  - 2 水野 澄子 (諫早商) 1:52.3
  - 3 小池 純子 (佐世保南) 1:55.8

- 200m 背泳**
- 1 古井 照子 (長崎東) 3:56.6
  - 2 山口千恵子 (五島) 4:11.4
  - 3 水野 澄子 (諫早商) 4:18.3

- 400m 個人メドレー**
- 1 吉村 幸子 (諫早商) 7:11.4

- 400m メドレーリレー**
- 1 野口・伊藤・山崎・山口  
(五島) 6:51.4

# 大 分 県 高 校

7月21日・22日

佐伯鶴城プール(50m)公認

気温 32°

水温 29°

## 男子の部

- 100m 自由形**
- 1 岩崎 邦宏 (佐伯鶴城) 59.6
  - 2 小手川 守 (臼 杵) 1:00.8
  - 3 森下 政之 ( " ) 1:03.2

- 200m 自由形**
- 1 岩崎 邦宏 (佐伯鶴城) 2:12.5
  - 2 仲矢 昌夫 ( " ) 2:14.8
  - 3 小手川 守 (臼 杵) 2:16.1

- 400m 自由形**
- 1 仲矢 昌夫 (佐伯鶴城) 4:50.4
  - 2 木田 和夫 ( " ) 4:53.4
  - 3 石井 生夫 ( " ) 5:12.6

- 1500m 自由形**
- 1 木田 和夫 (佐伯鶴城) 19:47.5
  - 2 藤本 直義 ( " ) 21:57.0
  - 3 尾石 忠士 (臼 杵) 22:08.0

- 100m 平 泳**
- 1 山南 宏一 (佐伯鶴城) 1:13.2
  - 2 吉田 正明 (臼 杵) 1:15.8
  - 3 青木 剛 (佐伯鶴城) 1:16.6

- 200m 平 泳**
- 1 山南 宏一 (佐伯鶴城) 2:38.8
  - 2 吉田 正明 (臼 杵) 2:44.8
  - 3 青木 剛 (佐伯鶴城) 2:49.2

- 200m バタフライ**
- 1 管 隆則 (佐伯鶴城) 1:04.2
  - 2 篠田 淳一 ( " ) 1:08.9
  - 3 池田 豊隆 (臼 杵) 1:12.5

- 200m バタフライ**
- 1 管 隆則 (佐伯鶴城) 2:27.4
  - 2 団塚 祝男 ( " ) 2:41.3
  - 3 池田 豊隆 (臼 杵) 2:43.0

## 100m 背 泳

- 1 篠原 元寿 (佐伯鶴城) 1:11.1
- 2 山本孝太郎 ( " ) 1:15.2
- 3 石井 生良 (臼 杵) 1:16.2

## 200m 背 泳

- 1 篠原 元寿 (佐伯鶴城) 2:38.0
- 2 山本孝太郎 ( " ) 2:47.4
- 3 林田 章 (臼 杵) 2:52.2

## 400m 個人メドレー

- 1 木田 和夫 (佐伯鶴城) 5:50.5
- 2 小手川 守 (臼 杵) 5:50.6
- 3 仲矢 昌夫 (佐伯鶴城) 5:54.7

## 800m リレー

- 1 仲矢・木田・藤本・岩崎  
(佐伯鶴城) 9:20.0
- 2 森下・小手川・林田・石井  
(臼 杵) 9:32.0
- 3 坂本・高山・松本・佐藤  
(上 野) 11:07.5

## 400m メドレーリレー

- 1 篠原・山南・管・岩崎  
(佐伯鶴城) 4:35.9
- 2 石井・仲松・林田・森下  
(臼 杵) 5:01.0
- 3 川崎・佐藤・北田・安部  
(別 商) 5:22.4

## 女子の部

### 100m 自由形

- 1 佐藤香代子 (佐 伯) 1:13.5

### 200m 自由形

- 1 佐藤香代子 (佐 伯) 2:47.1
- 2 井脇 信子 ( " ) 3:13.0

### 400m 自由形

- 2 西田 幸雄 (八 代 商) 1:02.8
- 3 田上 恭博 (山 鹿) 1:02.9

### 200m 自由形

- 1 桑原 勝輝 (鎮 西) 2:16.3

### 400m 自由形

- 1 桑原 勝輝 (鎮 西) 4:46.8

- 1 永井 弘子 (佐 伯) 6:30.2

### 800m 自由形

- 1 永井 弘子 (佐 伯) 13:28.3

### 100m 平 泳

- 1 松本 信子 (佐 伯) 1:28.0
- 2 浜野 増子 ( " ) 1:31.0
- 3 田中 映子 (佐伯鶴城) 1:33.3

### 200m 平 泳

- 1 松本 信子 (佐 伯) 3:10.2
- 2 浜野 増子 ( " ) 3:16.4
- 3 田中 映子 (佐伯鶴城) 3:17.6

### 100m バタフライ

- 1 高橋 栄子 (佐伯鶴城) 1:14.7
- 2 浜田百合子 ( " ) 1:23.0
- 3 浜崎 洋子 (佐 伯) 1:29.8

### 200m バタフライ

- 1 高橋 栄子 (佐伯鶴城) 2:42.0
- 2 浜田百合子 ( " ) 3:14.0
- 3 浜崎 洋子 (佐 伯) 3:24.3

### 100m 背 泳

- 1 井上 都子 (佐 伯) 1:27.8
- 2 玉井久美子 (臼 杵 商) 2:01.5

### 200m 背 泳

- 1 井上 都子 (佐 伯) 3:09.2
- 2 玉井久美子 (臼 杵 商) 4:27.4

### 400m 個人メドレー

- 1 高橋 栄子 (佐伯鶴城) 6:22.2
- 2 浜田百合子 ( " ) 6:43.1

### 400m リレー

- 1 広瀬・井上・永井・佐藤  
(佐 伯) 5:25.7

### 400m メドレーリレー

- 1 井上・松本・浜崎・佐藤  
(佐 伯) 5:36.5

# 熊 本 県 高 校

7月20・21日

熊本城プール(50m)公認

気温 31° 27°

水温 27° 26°

## 男子の部

- 100m 自由形**
- 1 大沢 正幸 (熊 本 工) 1:02.7

### 200m 自由形

- 1 桑原 勝輝 (鎮 西) 2:16.3

### 400m 自由形

- 1 桑原 勝輝 (鎮 西) 4:46.8

2 重永 義則 (熊 本 工) 4:52.8	(八 代 東) 4:18.0	<b>200m 平 泳</b>
3 芦刈 巧 (鎮 西) 4:53.4	3 岩本・重永・大沢・西本 (熊 本 工) 4:20.8	1 片淵 幸子 (鹿 本) 3:24.8
<b>1500m 自由形</b>	<b>800m リレー</b>	2 平川 和子 (第 一) 3:43.7
1 重永 義則 (熊 本 工) 19:29.6	1 坂上・船場・芦刈・桑原 (鎮 西) 9:26.3	3 池田 恵子 (八 代 東) 3:51.9
2 芦刈 巧 (鎮 西) 19:53.8	2 西本・岩本・大沢・重永 (熊 本 工) 9:48.0	<b>100m バタフライ</b>
3 坂上 巖 ( " ) 20:07.8	3 三木・大賀・立山・岩崎 (八 代 東) 9:50.7	1 池田婦美子 (鹿 本) 1:18.6
<b>100m 平 泳</b>	<b>400m メドレーリレー</b>	2 師井美保子 (市 立) 1:38.8
1 米田 清久 (山 鹿) 1:17.2	1 三木・入口・大賀・立山 (八 代 東) 4:39.1	3 長迫貴美子 (鹿 本) 1:41.2
2 佐藤 章 (鹿 本) 1:18.7	2 淵上・佐藤 (章) ・佐藤・野中 (鹿 本) 4:49.5	<b>200m バタフライ</b>
3 福原 義文 (八 代 東) 1:21.1	3 高浜・津村・重永・大沢 (熊 本 工) 4:57.4	1 池田婦美子 (鹿 本) 3:09.3
<b>200m 平 泳</b>	<b>女子の部</b>	2 師井美保子 (市 立) 3:44.4
1 佐藤 章 (鹿 本) 2:50.3	<b>100m 自由形</b>	<b>100m 背 泳</b>
2 米田 清久 (山 鹿) 2:50.5	1 田崎 栄子 (八 代 東) 1:15.1	1 富田 早苗 (八 代 東) 1:29.4
3 福原 義文 (八 代 東) 2:54.1	2 桜井 君子 (第 一) 1:23.0	2 松野ノブ子 (市 立) 1:30.4
<b>100m バタフライ</b>	3 長迫貴美子 (鹿 本) 1:25.5	3 齋藤スミ子 (鹿 本) 1:32.9
1 大賀 睦郎 (八 代 東) 1:01.8	<b>200m 自由形</b>	<b>200m 背 泳</b>
2 佐藤 達也 (鹿 本) 1:06.4	1 田崎 栄子 (八 代 東) 2:43.4	1 松野ノブ子 (市 立) 3:14.4
3 松田 正彦 (八 代) 1:08.5	2 桜井 君子 (第 一) 3:12.9	2 富田 早苗 (八 代 東) 3:20.1
<b>200m バタフライ</b>	3 平 ユキエ (鹿 本) 3:16.4	3 齋藤スミ子 (鹿 本) 3:20.4
1 大賀 睦郎 (八 代 東) 2:24.8	<b>400m 自由形</b>	<b>400m 個人メドレー</b>
2 佐藤 達也 (鹿 本) 2:30.2	1 福島 和子 (山 鹿) 6:08.4	1 田崎 栄子 (八 代 東) 6:43.4
3 松田 正彦 (八 代) 2:41.0	2 緒方 沚 (熊 本 商) 6:23.1	2 富田 早苗 (八 代 東) 7:26.5
<b>100m 背 泳</b>	3 横林 倫子 (八 代 東) 7:17.8	3 池田婦美子 (鹿 本) 7:28.9
1 三木 隆二 (八 代 東) 1:08.6	<b>800m 自由形</b>	<b>400m リレー</b>
2 清水 幸治 ( " ) 1:13.3	1 福島 和子 (山 鹿) 12:46.8	1 田崎・富田・横林・山際 (八 代 東) 5:31.9
3 大堀 洋一 (八 代) 1:14.8	2 緒方 沚 (熊 本 商) 13:18.0	2 平・池田・片淵・長迫 (鹿 本) 5:38.6
<b>200m 背 泳</b>	<b>100m 平 泳</b>	2 師井・内柴・井上・松野 (市 立) 6:32.5
1 三木 隆二 (八 代 東) 2:32.5	1 片淵 幸子 (鹿 本) 1:37.2	<b>400m メドレーリレー</b>
2 清水 幸治 ( " ) 2:40.5	2 平川 和子 (第 一) 1:45.7	1 齋藤・片淵・池田・平 (鹿 本) 5:53.7
3 大堀 洋一 (八 代) 2:40.7	3 池田 恵子 (八 代 東) 1:49.1	2 富田・池田・田崎・横林 (八 代 東) 6:08.0
<b>400m 個人メドレー</b>		3 広田・平川・桜井・北岡 (第 一) 6:46.5
1 三木 隆二 (八 代 東) 5:32.7		
2 大賀 睦郎 ( " ) 5:41.0		
3 重永 義則 (熊 本 工) 5:50.5		
<b>400m リレー</b>		
1 出田・坂上・芦刈・桑原 (鎮 西) 4:15.7		
2 三木・大賀・立山・高瀬		

# 飛 込 競 技

## 男子飛板飛込

(Men's Springboard Dive)

### 日本選手権 (10種目)

7月25日 大阪プール

- 1 ルイズ・ビトゥシ  
(アメリカ) 157.39
- 2 ロン・オブライエン  
(アメリカ) 151.74
- 3 土佐 忠雄 (稲泳会) 143.49
- 4 山野外嗣夫 (北陸軽金属) 135.80
- 5 金戸 俊介  
(リッカーミシン) 133.11
- 6 田原 和夫 (日 大) 125.66
- 7 岡田 良平 ( " ) 124.46
- 8 伊藤 勝 ( " ) 120.10

### 全米派遣記録会 (10種目)

6月28日 日大プール

- 1 土佐 忠雄 (早 大) 146.66
- 2 山野外嗣夫 (北陸軽金属) 134.34
- 3 金戸 俊介  
(リッカーミシン) 126.63
- 4 伊藤 勝 (日 大) 125.48
- 5 田原 和夫 ( " ) 118.47
- 6 岡田 良平 ( " ) 114.91
- 7 藤本 秀一 (慶 大) 112.64
- 8 谷口 博 (早 大) 111.83
- 9 長東 悦朗 (日 大) 110.45
- 10 堂 久八 ( " ) 105.45
- 11 有光 洋右 (日大高) 101.20

### 日本学生選手権 (10種目)

9月10日 神宮プール

- 1 土佐 忠雄 (早 大) 134.21
- 2 伊藤 勝 (日 大) 124.45
- 3 田原 和夫 ( " ) 123.55
- 4 谷口 博 (早 大) 120.32
- 5 岡田 良平 (日 大) 112.56
- 6 長東 悦朗 ( " ) 108.45
- 7 田中 勇 (中 大) 81.65
- 8 外山 雅之 ( " ) 77.34

### 日本選手権東京都予選 (10種目)

7月8日 日大プール

- 1 藤本 秀一 (慶 大) 131.08
- 2 伊藤 勝 (日 大) 116.61
- 3 吉本 幸孝 (日体大OB) 112.22
- 4 小田 敏彰 ( " ) 89.04
- 5 六角 正夫 (日体大) 51.02
- 山根 徹決 (中 大) 99.96

### 関西選手権 (10種目)

6月16日 大阪プール

- 1 土佐 忠雄 (稲泳会) 139.49
- 2 谷口 博 ( " ) 118.19
- 3 坂手 昭治 (天理高) 108.17
- 4 長谷川輝紀 (天理大) 89.36
- 5 湯浅 純二 (上ノ宮高) 71.14
- 6 山脇 安夫 (大阪鉄道高) 64.09

### 日本高校選手権 (8種目)

8月17日 宇部市営プール

- 1 坂手 昭治  
(奈良・天理高) 97.95
- 2 山脇 安夫  
(大阪・鉄道高) 74.90
- 3 小島 潔  
(神奈川・平沼高) 72.76
- 4 丸川 忠夫  
(石川・桜ヶ丘高) 64.95
- 5 谷口 忠広  
(奈良・天理高) 64.34
- 6 入交 毅  
(高知・追手前高) 59.68
- 7 白井 千一  
(静岡・興誠商高) 58.81
- 8 岡田 米三  
(愛知・東邦高) 57.86

### 室内選手権

#### 1m飛板飛込 (6種目)

5月2日・3日 東京都屋内プール

- 1 R. ギルバート  
(アメリカ) 80.23
- 2 土佐 忠雄 (稲泳会) 74.10
- 3 伊藤 勝 (日 大) 70.44
- 4 田原 和夫 ( " ) 62.58

- 5 有光 洋右 (日大附高) 55.59
- 6 谷口 博 (稲泳会) 51.82

#### 3m飛板飛込 (6種目)

- 1 R. ギルバート  
(アメリカ) 82.51
- 2 土佐 忠雄 (稲泳会) 79.08
- 3 金戸 俊介  
(リッカーミシン) 76.39
- 4 田原 和夫 (日 大) 72.77
- 5 山野外嗣夫 (北陸軽金属) 71.11
- 6 諸田 健朗 (金沢市役所) 64.14

### 第17回国体 (5種目)

9月17日 岡山県営プール

- 1 山野外嗣夫 (富 山) 70.60
- 2 金戸 俊介 (東 京) 67.31
- 3 坂手 昭治 (奈 良) 66.69
- 4 伊藤 勝 (愛 知) 63.97
- 5 長谷川輝紀 (北 海 道) 62.38
- 6 堂 久八 (石 川) 60.84

### 第13回全国勤労者 (5種目)

8月28日 松山市営プール

- 1 馬淵 良 (長野電鉄) 64.73
- 2 岡林 大夫  
(高知・高田興行) 59.21
- 3 河上 孝久  
(大阪・プリンス自動車) 57.09
- 4 諸田 健朗  
(石川・金沢市役所) 56.48
- 5 山内 正夫  
(静岡・信愛学園) 52.32
- 6 小山 俊治  
(東京・第一自動車) 51.75

# 男子高飛込

(Men's High Dive)

## 日本選手権 (10種目)

7月26日 大阪プール

- 1 金戸 俊介  
(リッカーミシン) 149.06
- 2 ロン・オブライエン  
(アメリカ) 149.04
- 3 山野外嗣夫 (北陸軽金属) 133.99
- 4 谷口 博 (稲泳会) 133.75
- 5 ルイズ・ピトッソ  
(アメリカ)
- 6 岡田 良平 (日 大) 133.01
- 7 土佐 忠雄 (稲泳会) 132.40
- 8 堂久 八 (日 大) 122.45

## 全米派遣記録会 (10種目)

6月27日 日大プール

- 1 金戸 俊介  
(リッカーミシン) 151.66
- 2 岡田 良平 (日 大) 135.70
- 3 山野外嗣夫 (北 軽 金) 132.03
- 4 田原 和夫 (日 大) 131.34
- 5 土佐 忠雄 (早 大) 131.31
- 6 伊藤 勝 (日 大) 120.90
- 7 谷口 博 (早 大) 119.29
- 8 有光 洋右 (日 大 高) 117.01
- 9 堂 久八 (日 大) 116.77
- 10 長東 悦朗 (日 大) 112.61

## 日本選手権 (10種目)

9月11日 神宮プール

- 1 土佐 忠雄 (早 大) 134.40
- 2 岡田 良平 (日 大) 134.00
- 3 伊藤 勝 ( " ) 126.94
- 4 田原 和夫 ( " ) 125.56

- 5 谷口 博 (早 大) 123.50
- 6 堂 久八 (日 大) 117.50
- 7 大坪 敏郎 (日 体 大) 86.49
- 8 外山 雅之 (中 大) 74.25

## 日本選手権東京都予選 (10種目)

7月8日 日大プール

- 1 伊藤 勝 (日 大) 131.73
- 2 藤本 秀一 (慶 大) 116.98
- 3 山根 徹洪 (中 大) 94.19
- 4 小田 敏彰 (日体大OB) 58.41

## 関西選手権 (10種目)

6月17日 大阪プール

- 1 土佐 忠雄 (稲泳会) 140.53
- 2 谷口 博 ( " ) 118.83
- 3 坂手 昭治 (天理高) 102.94

## 日本高校選手権 (8種目)

8月16日 宇部市営プール

- 1 坂手 昭治  
(奈良・天理高) 105.98
- 2 小島 潔  
(神奈川・平沼高) 79.48
- 3 丸川 忠夫  
(石川・桜ヶ丘高) 65.47
- 4 白井 千一  
(静岡・興誠商高) 63.27
- 5 外山 晴義  
(静岡・浜松商高) 59.01
- 6 毛塚 正順  
(静岡・興誠商) 58.61
- 7 入交 毅  
(高知・追手前高) 56.90
- 8 谷口 忠応

## 女子飛板飛込

(Women's Springboard Dive)

## 日本選手権 (10種目)

7月25日 大阪プール

- 1 パーバラ・マッカリスター  
(アメリカ) 136.58
- 2 馬淵鹿乃子  
(倉敷レーヨン) 123.63

- 3 角倉佐久子 (日本生命) 114.55
- 4 渡辺久美子  
(リッカーミシン) 108.40
- 5 大崎 恵子 (日 体 大) 102.20
- 6 友江嘉代子  
(日本ダンロップ) 100.89
- 7 石黒のぶよ (K.K 大通) 96.61

(奈良・天理高) 55.27

## 室内選手権 (6種目)

5月3日 東京都屋内プール

- 1 金戸 俊介  
(リッカーミシン) 82.02
- 2 長東 悦朗 (日 大) 74.12
- 3 山野外嗣夫 (北陸軽金属) 73.20
- 4 伊藤 勝 (日 大) 71.33
- 5 岡田 良平 ( " ) 70.71
- 6 田原 和夫 ( " ) 70.10

## 第17回国体 (5種目)

9月18日 岡山県営プール

- 1 金戸 俊介 (東 京) 82.25
- 2 岡田 良平 (高 知) 73.17
- 3 坂手 昭治 (奈 良) 72.85
- 4 伊藤 勝 (愛 知) 71.29
- 5 田原 和夫 (東 京) 68.18
- 6 外山 雅之 (静 岡) 61.77

## 第13回全国勤労者 (5種目)

8月27日 松山市営プール

- 1 馬淵 良  
(長野電鉄・大阪) 74.59
- 2 岡林 大夫  
(高知・高田興行) 66.65
- 3 河上 孝久  
(大阪・プリンス自動車) 51.10
- 4 山内 正夫  
(静岡・信愛学園) 49.81
- 5 横松 要  
(栃木県教員団) 45.26
- 6 諸田 健朗  
(石川・金沢市役所) 38.37

- 4 矢野まさみ (神奈川水連) 99.12
- 5 葛目千鶴子 (日体大OB) 95.36
- 6 石黒のぶよ (K.K.大通) 93.96
- 7 大崎 恵子 (日体大) 91.46
- 8 友江嘉代子  
(日本ダンロップ) 91.26

### 日本選手権東京都予選 (10種目)

7月8日 日大プール

- 1 大崎 恵子 (日体大) 109.45
- 2 葛目千鶴子 (日体大OG) 104.83
- 3 常盤美千子 (青学大) 79.36
- 4 岡田 孝子 (日体大) 45.35

### 関西選手権 (10種目)

6月16日 大阪プール

- 1 馬淵鹿乃子 (倉レ) 116.77
- 2 角倉佐久子 (日本生命) 104.54
- 3 友江嘉代子  
(日本ダンロップ) 93.94
- 4 牟田口雅子 (日本生命) 93.81
- 5 浅香 輝子 (天理大) 90.17
- 6 常盤美千子 (青学大) 86.83

### 日本高校選手権 (7種目)

8月16日 宇部市営プール

- 1 藤江知栄子  
(東京・藤村学園) 64.22

- 2 前田 葉子  
(東京・日大附属桜ヶ丘) 58.33
- 3 横浜 静江  
(石川・北陸学園) 56.88
- 4 宮田 和子  
(東京・日本女子大附高) 54.06
- 5 荻野 正子  
(大阪・相愛学園) 51.88
- 6 浅井 節子  
(岐阜・岐阜商高) 47.68
- 7 森 芳子  
(東京・青山学院高) 43.43
- 8 小林千恵子  
(静岡・信愛商) 40.78

### 室内選手権 (6種目)

5月2日 3日 東京都屋内プール

#### 1 m 飛板飛込

- 1 渡辺久美子  
(リッカーミシン) 68.26
- 2 角倉佐久子  
(大阪日本生命) 50.42
- 3 牟田口雅子  
(大阪日本生命) 50.42
- 4 藤江知栄子 (藤村女高) 47.58
- 5 川瀬美恵子 (T.D.C) 45.94
- 6 岡田 孝子 (日体大) 39.98

## 女子高飛込

(Women's High Dive)

### 日本選手権 (7種目)

7月26日 大阪プール

- 1 パーバラ・マッカリスター  
(アメリカ) 91.71
- 2 馬淵鹿乃子 (倉レ) 86.76
- 3 友江嘉代子  
(日本ダンロップ) 84.65
- 4 渡辺久美子  
(リッカーミシン) 77.37
- 5 河合 初子 (関西DC) 73.51
- 6 石黒のぶよ (K.K.大通) 69.56
- 7 梅本 栄子 (同志社女大) 68.86
- 8 熊谷八千代 (東京教大) 67.75

### 全米派遣記録会 (7種目)

6月28日 日大プール

- 1 渡辺久美子  
(リッカーミシン) 83.26
- 2 石黒のぶよ (K.K.大通) 83.25
- 3 大崎 恵子 (日体大) 74.53
- 4 葛目千鶴子 (日体大OG) 74.16
- 5 友江嘉代子  
(日本ダンロップ) 70.33
- 6 馬淵鹿乃子  
(倉敷レーヨン) 69.73
- 7 熊谷八千代 (東京教大) 62.91

### 日本選手権東京都予選 (7種目)

7月8日 日大プール

- 1 葛目千鶴子 (日体大OG) 87.99
- 2 大崎 恵子 (日体大) 78.29
- 3 常盤美千子 (青学大) 32.44

### 3 m 飛板飛込

- 1 渡辺久美子  
(リッカーミシン) 75.96
- 2 馬淵鹿乃子  
(倉敷レーヨン) 70.02
- 3 葛目千鶴子 (日体大OB) 64.54
- 4 矢野まさみ (神奈川水連) 59.62
- 5 大崎 恵子 (日体大) 59.05
- 6 小野ゆかり  
(東京女子体短短大) 59.05

### 第17回国体 (5種目)

9月18日 岡山県営プール

- 1 馬淵鹿乃子 (大阪) 69.10
- 2 渡辺久美子 (東京) 64.39
- 3 角倉佐久子 (大阪) 63.56
- 4 友江嘉代子 (兵庫) 59.59
- 5 熊谷八千代 (富山) 56.96
- 6 大崎 恵子 (石川) 50.26

### 第13回全国勤労者 (5種目)

8月27日 松山市営プール

- 1 石黒のぶよ  
(大阪・K.K.大通) 46.02
- 2 牟田口雅子  
(大阪・日本生命) 45.59
- 3 角田 幸代  
(長野・清泉女学院) 42.17

### 関西選手権 (規3, 選3)

6月17日 大阪プール

- 1 馬淵鹿乃子  
(倉敷レーヨン) 74.52
- 2 石黒のぶよ (K.K.大通) 67.08
- 3 河合 初子 (O.D.C) 54.51
- 4 浅香 輝子 (天理大) 47.24

### 日本高校選手権 (6種目)

8月17日 宇部市営プール

- 1 宮田 和子  
(東京・日本女子大附高) 45.83
- 2 北村 京子  
(静岡・信愛高) 40.08
- 3 荻野 正子  
(大阪・相愛学園) 36.04

- 4 浅井 節子 (岐阜・岐阜商) 35.39
- 5 横浜 静江 (石川・北陸学院) 32.02
- 6 伊降あきえ (奈良・天理高) 30.57
- 7 北野 豊子 (石川・桜ヶ丘高) 23.05

室内選手権 (4種目)

5月2日 東京都屋内プール

- 1 大崎 恵子 (日体大) 42.91
- 2 小野ゆかり (東京女体短大) 42.63
- 3 熊谷八千代 (東京教大) 41.20
- 4 渡辺久美子 (リッカーミシン) 39.52
- 5 矢野まさみ (神奈川水連) 39.16
- 6 石黒のぶよ (K.K.大通) 38.15

第17回国体 (4種目)

9月19日 岡山県営プール

- 1 馬淵鹿乃子 (大阪) 53.07
- 2 大崎 恵子 (石川) 49.46
- 3 友江嘉代子 (兵庫) 45.90
- 4 角倉佐久子 (大阪) 45.04
- 5 熊谷八千代 (富山) 39.15
- 6 山田 清子 (愛知) 37.93

第13回全国勤労者 (4種目)

8月28日 松山市営プール

1 牟田口雅子

(大阪・日本生命) 38.25

# 水 球 競 技

(Water Polo)

室内選手権

都室内プール

一回戦 5月2日

中央大学 6  $\left\{ \begin{matrix} 0-1 \\ 2-0 \\ 3-3 \\ 1-1 \end{matrix} \right\}$  5 日本大学

反得		得反
0 0	千 秋 1 房 野	0 0
0 1	西 条 2 村 山	0 0
0 0	出 雲 3 西 島	0 0
0 0	村 木 4 遊 井	0 0
1 1	横 山 5 酒 井	4 1
0 2	宮 本 6 桑 山	0 0
0 2	篠 田 7 米 原	1 0
0 0	小 沢 8 寺 川	0 0
0 0	渡 辺 9 山 田	0 0
0 0	片 岡 10 古 賀	0 0
0 0	大 島 11 浜 口	0 0

審判 丸 笹

一回戦 5月2日

五ク ラ プ 4  $\left\{ \begin{matrix} 1-2 \\ 1-0 \\ 1-1 \\ 1-0 \end{matrix} \right\}$  3 全 慶 応

反得		得反
0 0	飯 田 1 住 谷	0 0
0 0	浅 沼 2 小 山	0 0
0 1	田久保 3 井 上	1 1
1 0	内 田 4 荒 川	0 0
0 0	宮 村 5 武 井	1 1
1 1	藤 本 6 林	0 0
0 2	高 木 7 清 水	1 0
0 0	加 藤 8 伊 藤	0 0
0 0	阿 部 9 志 村	0 0
0 0	遊 佐 10 宮 師	0 0
0 0	村 川 11 沢 辺	0 0

審判 村 瀬

三位決定戦 5月3日

全 慶 応 9  $\left\{ \begin{matrix} 2-1 \\ 2-0 \\ 3-1 \\ 2-0 \end{matrix} \right\}$  2 日本大学

反得		得反
0 0	住 谷 1 房 野	0 0
1 0	井 上 2 遊 井	0 0
1 1	小 山 3 村 山	0 0
0 0	荒 川 4 桑 山	0 0
0 1	武 井 5 米 原	0 0
0 0	林 6 寺 川	0 0
0 6	清 水 7 酒 井	2 1
0 1	伊 藤 8 西 島	0 0
0 0	志 村 9 山 田	0 0
0 0	宮 師 10 古 賀	0 0
0 0	沢 辺 11 浜 口	0 0

審判 鴉 田

決勝戦 5月3日

五ク ラ プ 5  $\left\{ \begin{matrix} 1-1 \\ 1-0 \\ 1-1 \\ 2-0 \end{matrix} \right\}$  2 中央大学

反得		得反
0 0	加 藤 1 千 秋	0 0
0 0	浅 沼 2 西 条	0 1
0 0	田久保 3 出 雲	0 0
0 1	内 田 4 村 木	1 1
0 0	宮 村 5 横 山	0 0
0 3	藤 本 6 宮 本	0 1
0 1	高 木 7 篠 田	1 0
0 0	遊 佐 8 小 沢	0 0
0 0	阿 部 9 片 岡	0 0
1 0	村 川 10 渡 辺	0 0
0 0	飯 田 11 大 島	0 0

審判 名 取

関 東 学 生

一部	早大	慶大	日大	中大	成城大	法大	勝点	得点	失点	得点率	順位
早大	×	3	2	4	4	4	17	81	22	3.68	1
慶大	1	×	4	4	4	4	17	73	27	2.70	2
日大	2	0	×	4	3	4	13	58	42	1.38	3
中大	0	0	0	×	3	4	7	34	48	0.70	4
成城大	0	0	1	1	×	3	5	38	70	0.54	5
法大	0	0	0	0	1	×	1	12	87	0.12	6
二部	明大	東大	教育大	日体大	成蹊大	学芸大					
明大	×	4	4	4	4	4	20	109	21	5.19	1
東大	0	×	3	4	3	4	14	86	36	2.38	2
教育大	0	1	×	2	4	4	11	62	37	1.67	3
日体大	0	0	2	×	4	4	10	63	41	1.53	4
成蹊大	0	1	0	0	×	4	5	58	72	0.80	5
学芸大	0	0	0	0	0	×	0	24	195	0.12	6
三部	学習院大	専修大	一橋大	都立大	東工大						
学習院大	×	4	4	4	4	16	81	23	3.52	1	
専修大	0	×	2	4	4	10	41	30	1.36	2	
一橋大	0	2	×	2	2	6	21	39	0.53	3	
都立大	0	0	2	×	2	4	19	41	0.46	4	
東工大	0	0	2	2	×	4	20	57	0.35	5	

関東学生

一部

第1週 法大プール 5月26・27日

日 大2  $\begin{Bmatrix} 1-1 \\ 0-1 \\ 0-2 \\ 1-1 \end{Bmatrix}$  5早 大

反得	得反
0 0	0 0
0 0	0 0
2 0	2 0
0 0	0 0
0 2	1 0
0 0	1 0
0 0	1 0
0 0	0 0
0 0	0 0
0 0	0 0
0 0	0 0
0 0	0 0

審判 名 取

慶 大11  $\begin{Bmatrix} 4-0 \\ 2-1 \\ 4-0 \\ 1-0 \end{Bmatrix}$  1法 大

反得	得反
1 0	0 0
1 1	0 0
0 1	0 0
0 0	0 0
0 1	0 0
0 2	0 0
0 5	0 1
0 1	0 0
0 0	1 0
0 0	0 2
0 0	0 0

審判 丸 笹

成城大3  $\begin{Bmatrix} 0-1 \\ 1-1 \\ 1-3 \\ 1-1 \end{Bmatrix}$  6中 大

反得	得反
0 0	0 0
0 0	0 0
0 0	0 0
0 0	0 1
1 0	2 0
0 3	3 0
0 0	0 0
0 0	1 0
0 0	0 0
0 0	0 0
0 0	0 0

審判 鵜 田

第2週 成城大プール 6月1・2・3日

中 大2  $\begin{Bmatrix} 0-1 \\ 0-1 \\ 1-0 \\ 1-1 \end{Bmatrix}$  3慶 大

反得	得反
0 0	0 0
0 0	0 0
2 0	1 0
0 1	0 1
0 1	1 0
0 0	0 1
1 0	1 0
0 0	0 0
0 0	0 0
0 0	0 0
0 0	0 0

審判 村 瀬

法 大1  $\begin{Bmatrix} 1-2 \\ 0-2 \\ 0-3 \\ 0-6 \end{Bmatrix}$  13早 大

反得	得反
0 0	0 0
0 0	0 0
0 0	0 0
0 1	2 0
0 0	3 0
0 0	1 0
0 0	7 0
0 0	0 0
0 0	0 0
0 0	0 0
0 0	0 0

審判 小 谷

日 大7  $\begin{Bmatrix} 1-2 \\ 1-1 \\ 2-2 \\ 3-0 \end{Bmatrix}$  5早 大

反得	得反
0 0	0 0
1 0	1 0
2 0	0 0
0 2	0 0
0 4	2 0
0 2	1 0
0 0	1 0
0 0	0 0
0 0	0 0
0 0	0 0
0 0	0 0
0 0	0 0

審判 名 取

慶 大13  $\begin{Bmatrix} 5-0 \\ 3-0 \\ 2-0 \\ 3-0 \end{Bmatrix}$  0法 大

反得	得反
0 0	0 0
0 1	0 0
0 2	0 0
0 1	0 0
0 3	0 0
0 0	0 0
0 5	0 0
0 0	0 0
0 0	0 0
0 0	0 0
0 0	0 0

審判 丸 笹

成城大4  $\begin{Bmatrix} 2-1 \\ 1-1 \\ 0-2 \\ 1-0 \end{Bmatrix}$  4中 大

反得	得反
0 0	0 0
0 0	0 0
0 0	0 1
1 1	1 0
0 0	1 0
0 2	0 0
0 1	2 0
0 0	0 0
0 0	0 0
0 0	0 0
0 0	0 0

審判 神 田

成城大3  $\begin{Bmatrix} 0-0 \\ 1-1 \\ 1-0 \\ 1-2 \end{Bmatrix}$  3日 大

反得	得反
0 0	0 0
0 0	0 0
0 0	0 0
0 0	0 0
0 0	1 0
0 3	1 0
0 0	1 0
0 0	0 0
0 0	0 0
0 0	0 0
0 0	0 0

審判 神 田



第3週 慶大日吉プール 6月7・8・9日

中大3  $\begin{Bmatrix} 0-1 \\ 1-2 \\ 1-2 \\ 1-1 \end{Bmatrix}$  6慶大

反得		得反
0 0	千 秋 1 住 谷	0 0
0 0	西 条 2 小 山	0 1
0 0	村 木 3 井 上	0 1
1 0	横 山 4 伊 藤	0 1
0 1	篠 田 5 武 井	0 0
0 1	宮 本 6 志 村	0 0
0 1	片 岡 7 清 水	6 0
0 0	出 雲 8 林	0 0
0 0	渡 辺 9 篠 崎	0 0
0 0	小 沢 10 宮 師	0 0
0 0	入 江 11 沢 辺	0 0

審判 村 瀬

慶大10  $\begin{Bmatrix} 3-0 \\ 3-1 \\ 2-1 \\ 2-1 \end{Bmatrix}$  3日大

反得		得反
0 0	住 谷 1 浜 口	0 0
0 0	井 上 2 房 野	0 1
1 0	小 山 3 桑 山	0 0
0 0	伊 藤 4 遊 井	1 0
0 1	武 井 5 村 山	2 1
0 0	志 村 6 米 原	0 0
0 8	清 水 7 酒 井	0 0
0 0	林 8 西 島	0 0
0 0	篠 崎 9 山 田	0 0
0 1	宮 師 10 寺 川	0 0
0 0	沢 辺 11 古 賀	0 0

審判 村 瀬

慶大6  $\begin{Bmatrix} 1-1 \\ 1-0 \\ 2-4 \\ 2-0 \end{Bmatrix}$  5日大

反得		得反
0 0	住 谷 1 浜 口	0 0
2 0	井 上 2 房 野	0 5
1 1	小 山 3 桑 山	0 1
1 0	伊 藤 4 遊 井	0 1
1 2	武 井 5 村 山	0 1
0 0	志 村 6 米 原	3 0
0 3	清 水 7 酒 井	2 0
0 0	林 8 西 島	0 0
0 0	篠 崎 9 山 田	0 0
0 0	宮 師 10 寺 川	0 0
0 0	沢 辺 11 古 賀	0 0

審判 村 瀬

法大0  $\begin{Bmatrix} 0-2 \\ 0-3 \\ 0-2 \\ 0-4 \end{Bmatrix}$  11早大

反得		得反
0 0	森 1 横 森	0 0
0 0	大 村 2 松 本	0 0
0 0	竹 下 3 川 端	0 0
0 0	谷 口 4 竹内次	0 0
1 0	宮 川 5 竹内和	3 0
0 0	小 陣 6 浜 田	2 0
0 0	小 菅 7 梶 月	3 0
0 0	三 藤 8 辻 本	0 0
0 0	岡 本 9 寺 山	0 0
0 0	島 田 10 林	3 0
0 0	豊 原 11 中 原	0 0

審判 小 谷

成城大1  $\begin{Bmatrix} 0-4 \\ 1-3 \\ 0-2 \\ 0-2 \end{Bmatrix}$  11早大

反得		得反
0 0	向 山 1 横 森	0 0
1 0	正 岡 2 川 端	1 0
0 0	山 本 3 松 本	0 0
0 0	永 山 4 竹内次	0 0
0 1	桑 原 5 竹内和	5 0
0 0	根 岸 6 浜 田	0 0
0 0	中 山 7 梶 月	5 0
0 0	松 本 8 辻 本	0 0
0 0	広 瀬 9 寺 山	0 0
0 0	麻 植 10 林	0 1
0 0	長谷川 11 中 原	0 0

審判 神 田

成城大4  $\begin{Bmatrix} 2-1 \\ 1-1 \\ 1-2 \\ 0-5 \end{Bmatrix}$  9早大

反得		得反
0 0	長谷川 1 横 森	0 0
0 0	正 岡 2 川 端	1 0
0 0	山 本 3 松 本	2 0
1 0	広 瀬 4 竹内次	0 0
1 1	中 山 5 竹内和	5 0
0 0	根 岸 6 浜 田	0 1
0 3	桑 原 7 梶 月	1 0
0 0	松 本 8 辻 本	0 0
0 0	小 山 9 寺 山	0 0
0 0	古 屋 10 林	0 0
0 0	向 山 11 中 原	0 0

審判 神 田

成城大5  $\begin{Bmatrix} 0-2 \\ 0-3 \\ 2-1 \\ 3-5 \end{Bmatrix}$  11日大

反得		得反
0 0	向 山 1 浜 口	0 0
0 1	正 岡 2 房 野	0 1
0 2	中 山 3 桑 山	1 0
0 0	永 山 4 遊 井	2 0
0 0	松 本 5 村 山	0 0
0 1	桑 原 6 米 原	6 0
0 1	根 岸 7 酒 井	2 0
0 0	山 本 8 西 島	0 0
0 0	古 屋 9 山 田	0 0
0 0	麻 植 10 寺 川	0 0
0 0	長谷川 11 古 賀	0 0

審判 神 田

中央大5  $\begin{Bmatrix} 0-0 \\ 3-0 \\ 1-0 \\ 1-0 \end{Bmatrix}$  0法大

反得		得反
0 0	千 秋 1 森	0 0
0 0	出 雲 2 竹 下	0 0
0 0	西 条 3 岡 本	0 0
0 0	村 木 4 谷 口	0 1
0 4	横 山 5 宮 川	0 0
0 0	宮 本 6 小 陣	0 0
0 1	篠 田 7 小 菅	0 0
0 0	片 岡 8 島 田	0 0
1 0	小 沢 9 豊 原	0 0
0 0	大 島 10 溝 手	0 0
0 0	入 江 11 大 村	0 1

審判 丸 笹

中大5  $\begin{Bmatrix} 1-0 \\ 3-0 \\ 1-1 \\ 0-1 \end{Bmatrix}$  2法大

反得		得反
0 0	千 秋 1 森	0 0
0 1	出 雲 2 竹 下	0 0
1 1	西 条 3 大 村	0 0
0 2	村 木 4 谷 口	1 0
1 1	横 山 5 宮 川	1 0
0 0	宮 本 6 小 陣	0 0
0 1	篠 田 7 小 菅	0 0
0 0	片 岡 8 島 田	0 0
0 0	小 沢 9 豊 原	0 0
0 0	入 江 10 溝 手	0 0
0 0	大 島 11 岡 本	0 0

審判 丸 笹

第4週 早大東伏見 6月15・16・17日

法 大1  $\left\{ \begin{matrix} 0-3 \\ 0-2 \\ 0-1 \\ 1-5 \end{matrix} \right\}$  11日 大

反得	得反
0 0	森 1 房野 0 0
1 0	竹 下 2 桑山 1 1
1 0	大 村 3 遊井 1 1
0 0	谷 口 4 西島 0 0
0 1	宮 川 5 村山 2 0
0 0	小 陣 6 山田 1 0
0 0	小 菅 7 米原 6 0
0 0	島 田 8 浜口 0 0
0 0	豊 原 9 古賀 0 0
0 0	溝 手 10
0 0	岡 本 11

審判 丸 笹

早 大11  $\left\{ \begin{matrix} 1-0 \\ 2-0 \\ 3-1 \\ 5-0 \end{matrix} \right\}$  1中 大

反得	得反
0 0	横 森 1 千秋 0 0
0 0	川 端 2 出雲 0 2
0 0	松 本 3 西条 1 0
0 1	林 4 村木 0 0
0 2	竹内和 5 横山 0 0
0 4	浜 田 6 片岡 0 0
0 4	臯 月 7 篠田 0 0
0 0	辻 本 8 小沢 0 0
0 0	寺 山 9 渡辺 0 0
1 0	竹内次 10 宮本 0 0
0 0	中 原 11 入江 0 0

審判 名 取

慶 大11  $\left\{ \begin{matrix} 3-0 \\ 3-1 \\ 1-1 \\ 4-0 \end{matrix} \right\}$  2成城大

反得	得反
0 0	住 谷 1 長谷川 0 0
0 2	小 山 2 中山 1 0
0 2	井 上 3 山本 0 0
0 0	伊 藤 4 桑原 1 0
0 2	武 井 5 広瀬 0 0
0 0	志 村 6 松本 0 0
0 4	清 水 7 根岸 0 0
0 0	草 川 8 正岡 0 0
0 0	篠 崎 9 永山 0 0
0 1	宮 師 10 古屋 0 0
0 0	沢 辺 11 向山 0 0

審判 丸 笹

第5週

早大東伏見プール 6月23・24日

中 大4  $\left\{ \begin{matrix} 2-3 \\ 0-1 \\ 1-2 \\ 1-0 \end{matrix} \right\}$  6日 大

反得	得反
0 0	千 秋 1 房野 0 0
0 0	西 条 2 西島 0 0
0 2	村 木 3 桑山 1 1
0 0	宮 本 4 遊井 0 1
0 1	横 山 5 村山 1 0
1 1	篠 田 6 米原 4 0
0 0	片 岡 7 酒井 0 0
0 0	出 雲 8 山田 0 0
0 0	渡 辺 9 浜野 0 0
0 0	大 島 10 古賀 0 0
0 0	入 江 11

審判 名 取

慶 大2  $\left\{ \begin{matrix} 0-0 \\ 1-0 \\ 0-2 \\ 1-0 \end{matrix} \right\}$  2早 大

反得	得反
0 0	住 谷 1 横 森 0 0
2 0	井 上 2 川 端 0 0
1 0	小 山 3 松 本 0 0
0 0	林 4 竹内次 0 0
0 0	武 井 5 浜 田 1 0
0 0	志 村 6 竹内和 1 0
0 1	清 水 7 臯 月 0 0
0 1	伊 藤 8 辻 本 0 0
0 0	篠 崎 9 寺 山 0 0
0 0	吉 田 10 林 0 0
0 0	沢 辺 11 中 原 0 0

審判 鴉 田

成城大8  $\left\{ \begin{matrix} 2-1 \\ 1-1 \\ 3-0 \\ 2-1 \end{matrix} \right\}$  3法 大

反得	得反
0 0	向 山 1 森 0 0
1 0	中 山 2 竹 内 0 0
0 0	永 山 3 大 村 0 0
1 0	山 本 4 谷 口 0 1
1 5	桑 原 5 小 菅 0 0
0 0	松 本 6 宮 川 1 1
1 1	松 岸 7 小 陣 2 0
0 1	広 瀬 8 溝 手 0 0
0 0	麻 植 9 豊 原 0 0
0 1	古 屋 10 三 藤 0 0
0 0	長谷川 11 岡 本 0 0

審判 神 田

法 大1  $\left\{ \begin{matrix} 0-2 \\ 1-3 \\ 0-1 \\ 0-1 \end{matrix} \right\}$  7日 大

反得	得反
0 0	森 1 房野 0 0
1 0	竹 下 2 桑山 1 1
1 0	大 村 3 遊井 0 1
1 0	谷 口 4 西島 0 0
0 0	宮 川 5 村山 0 0
0 1	小 陣 6 米原 2 0
0 0	小 菅 7 酒井 4 0
0 0	島 田 8 山田 0 0
0 0	豊 原 9 浜口 0 0
0 0	溝 手 10 古賀 0 0
0 0	三 藤 11

審判 丸 笹

早 大10  $\left\{ \begin{matrix} 3-0 \\ 2-1 \\ 3-1 \\ 2-0 \end{matrix} \right\}$  2中 大

反得	得反
0 0	横 森 1 千秋 0 0
0 0	川 端 2 西条 0 1
0 0	松 本 3 出雲 0 0
0 3	林 4 村木 0 0
0 2	竹内和 5 小沢 0 0
0 2	浜 田 6 宮本 0 0
0 3	臯 月 7 篠田 2 0
0 0	辻 本 8 横山 0 1
0 0	寺 山 9 渡辺 0 0
0 0	竹内次 10 片岡 0 0
0 0	中 原 11 入江 0 0

審判 神 田

慶 大9  $\left\{ \begin{matrix} 1-2 \\ 3-0 \\ 2-2 \\ 3-1 \end{matrix} \right\}$  5成城大

反得	得反
0 0	住 谷 1 向 山 0 0
0 2	井 上 2 正岡 0 1
1 0	小 山 3 桑原 2 0
1 0	伊 藤 4 広瀬 0 2
0 0	武 井 5 中山 2 0
0 1	志 村 6 松本 1 0
0 6	清 水 7 松岸 0 0
0 0	草 川 8 山本 0 0
0 0	篠 崎 9 永山 0 0
0 0	宮 師 10 古屋 0 0
0 0	沢 辺 11 長谷川 0 0

審判 丸 笹

二 部

第一週 5月26・27日

中 大2  $\begin{pmatrix} 0-1 \\ 0-1 \\ 2-0 \\ 0-1 \end{pmatrix}$  3日 大

反 得		得 反
0 0	千 秋 1 房 野	0 0
0 0	西 条 2 西 島	0 1
0 0	村 木 3 桑 山	0 0
0 1	宮 本 4 遊 井	1 0
0 1	横 山 5 村 山	0 0
0 0	片 岡 6 米 原	2 0
0 0	篠 田 7 酒 井	0 0
0 0	出 雲 8 山 田	0 0
0 0	渡 辺 9 浜 口	0 0
0 0	小 沢 10 古 賀	0 0
0 0	入 江 11	

審判 名 取

慶 大2  $\begin{pmatrix} 1-1 \\ 1-1 \\ 0-1 \\ 0-1 \end{pmatrix}$  4早 大

反 得		得 反
0 0	住 谷 1 横 森	0 0
0 1	井 上 2 川 端	0 0
0 0	小 山 3 松 本	0 0
0 0	林 4 竹内次	0 0
0 0	武 井 5 浜 田	0 0
0 0	志 村 6 竹内和	1 0
0 1	清 水 7 阜 月	3 0
0 0	伊 藤 8 辻 本	0 0
0 0	篠 崎 9 寺 山	0 0
0 0	吉 田 10 林	0 0
0 0	沢 辺 11 中 原	0 0

審判 鷺 田

成 城 大3  $\begin{pmatrix} 0-0 \\ 0-2 \\ 2-1 \\ 1-0 \end{pmatrix}$  3法 大

反 得		得 反
0 0	向 山 1 森	0 0
1 0	正 岡 2 竹 下	0 0
0 1	中 山 3 大 村	0 1
0 0	山 本 4 谷 口	0 0
0 2	桑 原 5 宮 川	1 0
0 0	松 本 6 小 菅	0 0
0 0	根 岸 7 小 陣	2 0
0 0	永 山 8 溝 手	0 0
0 0	広 瀬 9 豊 原	0 0
0 0	古 屋 10 岡 本	0 0
0 0	長谷川 11 三 藤	0 0

審判 神 田

教育 大3  $\begin{pmatrix} 0-3 \\ 0-1 \\ 1-0 \\ 2-3 \end{pmatrix}$  7明 治 大  
審判 田 久 保

日 体 大2  $\begin{pmatrix} 1-0 \\ 0-3 \\ 0-1 \\ 1-4 \end{pmatrix}$  8明 治 大  
審判 堀

教育 大2  $\begin{pmatrix} 1-1 \\ 1-1 \\ 0-3 \\ 0-2 \end{pmatrix}$  7明 治 大  
審判 田 久 保

東 大7  $\begin{pmatrix} 1-1 \\ 2-2 \\ 2-2 \\ 2-1 \end{pmatrix}$  6成 蹊 大  
審判 堀

成 蹊 大3  $\begin{pmatrix} 1-0 \\ 0-2 \\ 2-3 \\ 0-2 \end{pmatrix}$  7日 体 大  
審判 高 木

東 大4  $\begin{pmatrix} 1-0 \\ 1-1 \\ 1-2 \\ 1-1 \end{pmatrix}$  4成 蹊 大  
審判 遊 佐

第三週 6月8・9・10日

成 蹊 大4  $\begin{pmatrix} 2-3 \\ 0-3 \\ 1-2 \\ 1-2 \end{pmatrix}$  10日 体 大  
審判 高 木

明 治 大7  $\begin{pmatrix} 2-1 \\ 2-0 \\ 1-1 \\ 2-0 \end{pmatrix}$  2東 大  
審判 宮 村

東 大28  $\begin{pmatrix} 7-0 \\ 6-0 \\ 7-1 \\ 8-2 \end{pmatrix}$  3学 芸 大  
審判 宮 村

明 治 大5  $\begin{pmatrix} 1-0 \\ 3-0 \\ 0-0 \\ 1-1 \end{pmatrix}$  1東 大  
審判 神 田

東 大27  $\begin{pmatrix} 7-0 \\ 7-1 \\ 6-1 \\ 7-0 \end{pmatrix}$  2学 芸 大  
審判 田 久 保

教 育 大4  $\begin{pmatrix} 1-1 \\ 2-2 \\ 1-0 \\ 0-0 \end{pmatrix}$  3日 体 大  
審判 山 岸

第二週 6月2・3日

学 芸 大1  $\begin{pmatrix} 1-6 \\ 0-6 \\ 0-4 \\ 0-3 \end{pmatrix}$  19教 育 大  
審判 山 岸

教 育 大2  $\begin{pmatrix} 1-2 \\ 0-0 \\ 0-1 \\ 1-1 \end{pmatrix}$  4日 体 大  
審判 堀

学 芸 大2  $\begin{pmatrix} 1-4 \\ 0-2 \\ 0-3 \\ 1-2 \end{pmatrix}$  11教 育 大  
審判 山 岸

成 蹊 大20  $\begin{pmatrix} 4-1 \\ 6-0 \\ 5-0 \\ 5-3 \end{pmatrix}$  4学 芸 大  
審判 山 岸

日 体 大1  $\begin{pmatrix} 1-2 \\ 0-3 \\ 0-1 \\ 0-2 \end{pmatrix}$  8明 治 大  
審判 堀

成 蹊 大11  $\begin{pmatrix} 3-1 \\ 3-2 \\ 3-1 \\ 2-0 \end{pmatrix}$  4学 芸 大  
審判 堀

第四週 6月15・16・17日

日体大2  $\left\{ \begin{array}{l} 1-0 \\ 0-2 \\ 1-1 \\ 0-0 \end{array} \right\}$  3東大  
審判 宮村

教育大3  $\left\{ \begin{array}{l} 0-2 \\ 0-2 \\ 2-1 \\ 1-0 \end{array} \right\}$  5東大  
審判 高木

学習院大15  $\left\{ \begin{array}{l} 6-0 \\ 1-0 \\ 3-0 \\ 5-2 \end{array} \right\}$  2東工大  
審判 房野

日体大1  $\left\{ \begin{array}{l} 0-2 \\ 1-1 \\ 0-2 \\ 0-1 \end{array} \right\}$  6東大  
審判 田久保

日体大17  $\left\{ \begin{array}{l} 5-1 \\ 4-0 \\ 4-0 \\ 4-1 \end{array} \right\}$  2学芸大  
審判 堀

学習院大13  $\left\{ \begin{array}{l} 4-0 \\ 3-0 \\ 3-0 \\ 3-1 \end{array} \right\}$  1東工大  
審判 房野

成蹊大1  $\left\{ \begin{array}{l} 0-2 \\ 1-1 \\ 0-2 \\ 0-3 \end{array} \right\}$  8教育大  
審判 小谷

日体大16  $\left\{ \begin{array}{l} 4-0 \\ 3-0 \\ 5-1 \\ 4-0 \end{array} \right\}$  1学芸大  
審判 堀

第三週 6月9・10日  
東工大2  $\left\{ \begin{array}{l} 1-1 \\ 0-1 \\ 1-4 \\ 0-1 \end{array} \right\}$  7専修大  
審判 渡辺

三部

第一週 5月26・27日

成蹊大4  $\left\{ \begin{array}{l} 0-2 \\ 0-2 \\ 2-3 \\ 2-0 \end{array} \right\}$  7教育大  
審判 小谷

専修大3  $\left\{ \begin{array}{l} 0-3 \\ 1-2 \\ 1-2 \\ 1-2 \end{array} \right\}$  9学習院大  
審判 本橋

東工大0  $\left\{ \begin{array}{l} 0-1 \\ 0-2 \\ 0-4 \\ 0-2 \end{array} \right\}$  9専修大  
審判 渡辺

明治大24  $\left\{ \begin{array}{l} 3-1 \\ 7-0 \\ 5-2 \\ 7-0 \end{array} \right\}$  3学芸大  
審判 高木

専修大5  $\left\{ \begin{array}{l} 0-1 \\ 2-2 \\ 2-2 \\ 1-2 \end{array} \right\}$  7学習院大  
審判 本橋

一橋大0  $\left\{ \begin{array}{l} 0-4 \\ 0-0 \\ 0-2 \\ 0-3 \end{array} \right\}$  9学習院大  
審判 横森

明治大24  $\left\{ \begin{array}{l} 7-0 \\ 3-0 \\ 7-0 \\ 7-2 \end{array} \right\}$  2学芸大  
審判 小谷

都立大0  $\left\{ \begin{array}{l} 0-0 \\ 0-2 \\ 0-0 \\ 0-0 \end{array} \right\}$  2一橋大  
審判 宮師

一橋大2  $\left\{ \begin{array}{l} 0-1 \\ 2-3 \\ 0-1 \\ 0-3 \end{array} \right\}$  8学習院大  
審判 横森

第五週 6月23・24日

明治大14  $\left\{ \begin{array}{l} 4-0 \\ 1-0 \\ 5-0 \\ 4-2 \end{array} \right\}$  2成蹊大  
審判 田久保

都立大6  $\left\{ \begin{array}{l} 0-1 \\ 2-0 \\ 2-1 \\ 2-1 \end{array} \right\}$  3一橋大  
審判 宮師

第四週 6月15・16日  
一橋大6  $\left\{ \begin{array}{l} 1-1 \\ 1-1 \\ 2-1 \\ 2-2 \end{array} \right\}$  5東工大  
審判 中田

第二週 6月2・3日

明治大7  $\left\{ \begin{array}{l} 2-0 \\ 1-1 \\ 2-1 \\ 2-1 \end{array} \right\}$  3成蹊大  
審判 田久保

専修大5  $\left\{ \begin{array}{l} 2-0 \\ 1-1 \\ 0-1 \\ 2-0 \end{array} \right\}$  2都立大  
審判 広瀬

一橋大1  $\left\{ \begin{array}{l} 0-1 \\ 0-0 \\ 0-2 \\ 1-0 \end{array} \right\}$  3東工大  
審判 中田

教育大3  $\left\{ \begin{array}{l} 2-1 \\ 0-1 \\ 0-1 \\ 1-0 \end{array} \right\}$  3東大  
審判 藤田

専修大4  $\left\{ \begin{array}{l} 1-1 \\ 1-1 \\ 1-1 \\ 1-0 \end{array} \right\}$  3都立大  
審判 広瀬

都立大2  $\left\{ \begin{array}{l} 0-2 \\ 1-2 \\ 0-4 \\ 1-4 \end{array} \right\}$  12学習院大  
審判 小谷

都立大0  $\left\{ \begin{matrix} 0-2 \\ 0-2 \\ 0-2 \\ 0-2 \end{matrix} \right\}$  8 学習院大

審判 丸 笹

第五週 6月23・24日

一橋大4  $\left\{ \begin{matrix} 1-0 \\ 1-1 \\ 1-3 \\ 1-3 \end{matrix} \right\}$  7 専修大

審判 房 野

一橋大3  $\left\{ \begin{matrix} 0-0 \\ 1-0 \\ 1-0 \\ 1-1 \end{matrix} \right\}$  1 専修大

審判 房 野

都立大3  $\left\{ \begin{matrix} 0-0 \\ 1-3 \\ 2-1 \\ 0-2 \end{matrix} \right\}$  6 東工大

審判 宮 師

都立大3  $\left\{ \begin{matrix} 2-0 \\ 0-0 \\ 1-0 \\ 0-1 \end{matrix} \right\}$  1 東工大

審判 宮 師

一部・二部入替戦

法大(一部)5  $\left\{ \begin{matrix} 0-1 \\ 1-0 \\ 3-1 \\ 1-1 \end{matrix} \right\}$  3 明大(二部)

反得		得反
0 0	森 1	酒 井 0 0
0 0	竹 下 2	武 田 1 0
0 0	大 村 3	森 0 1
0 0	谷 口 4	藤 綱 0 0
0 3	小 陣 5	島 田 0 0
0 2	宮 川 6	山 本 1 0
0 0	小 菅 7	今 村 1 0
0 0	島 田 8	中 城 0 0
0 0	溝 手 9	須 上 0 0
0 0	豊 原 10	入 谷 0 0
0 0	岡 本 11	

審判 丸 笹

学芸大0  $\left\{ \begin{matrix} 0 & 3 \\ 0 & 2 \\ 0 & 2 \\ 0 & 4 \end{matrix} \right\}$  11 学習院大(三部)

一部個人得点

1	清 水 (慶)	40
2	米 原 (日)	30

3 阜 月 (早) 28  
 4 竹 内 和 (早) 24  
 5 桑 原 (成) 23  
 6 浜 田 (早) 13  
 7 横 山 (中) 11  
 8 武 井 (慶) 10  
 9 酒 井 (日) 9  
 10 林 (早) 9

日本選手権

扇町プール 7月25日

桜泳会B—成城クラブ

1  $\left\{ \begin{matrix} 1-3 \\ 0-2 \\ 0-3 \\ 0-3 \end{matrix} \right\}$  11

審判 名 取

7月25日

白水会—関西高校

10  $\left\{ \begin{matrix} 1-0 \\ 3-1 \\ 3-0 \\ 3-0 \end{matrix} \right\}$  1

審判 神 田

7月25日

慶 大—法 大

3  $\left\{ \begin{matrix} 1-1 \\ 0-2 \\ 1-1 \\ 1-0 \end{matrix} \right\}$  4

審判 丸 笹

7月25日

三水会—稲泳会

0  $\left\{ \begin{matrix} 0-1 \\ 0-3 \\ 0-5 \\ 0-4 \end{matrix} \right\}$  13

審判 森

7月25日

承泳会—駿台クラブ

不戦勝 5  $\left\{ \begin{matrix} \end{matrix} \right\}$  0

審判 名 取

7月25日

鴨沂高校—立命館大

14  $\left\{ \begin{matrix} 6-0 \\ 5-0 \\ 1-0 \\ 2-1 \end{matrix} \right\}$  1

審判 藤 田

7月25日

全慶応—済々黉高校

19  $\left\{ \begin{matrix} 5-0 \\ 6-0 \\ 3-0 \\ 5-0 \end{matrix} \right\}$  0

審判 植 中

7月25日

桜泳会—全学習院

31  $\left\{ \begin{matrix} 8-0 \\ 7-0 \\ 8-0 \\ 8-0 \end{matrix} \right\}$  0

審判 松 本

7月26日

鴨沂高校—桜泳会

1  $\left\{ \begin{matrix} 0-5 \\ 0-3 \\ 0-3 \\ 1-3 \end{matrix} \right\}$  14

審判 松 本

7月26日

稲泳会—成城クラブ

11  $\left\{ \begin{matrix} 1-0 \\ 5-1 \\ 2-0 \\ 3-2 \end{matrix} \right\}$  3

審判 藤 田

7月26日

法 大—白水会

0  $\left\{ \begin{matrix} 0-1 \\ 0-0 \\ 0-1 \\ 0-2 \end{matrix} \right\}$  4

審判 丸 笹

7月27日

全慶応—承泳会

23  $\left\{ \begin{matrix} 5-0 \\ 5-0 \\ 8-0 \\ 5-0 \end{matrix} \right\}$  0

審判 植 中

準決勝

7月28日

稲泳会—桜泳会

3  $\left\{ \begin{matrix} 1-3 \\ 1-1 \\ 1-0 \\ 0-0 \end{matrix} \right\}$  4

審判 名 取

7月28日

白水会—全慶応

反則勝 4 { 0 — 1 / 1 — 1 / 1 — 1 / 2 — 1 } 4

審判

三位決定戦

7月29日

全慶応—稲泳会

住谷 GK 加藤 井上 LB 川端 荒川 RB 松本 小山 HB 竹内(次) 武井 LF 浜田 志村 CF 梶月 清水 RF 竹内(和) 林 伊藤 田代 佐藤 辻本 坂本 横森

3 { 1 — 0 / 1 — 2 / 1 — 1 / 0 — 0 } 3 反則勝

審判 鷺田

決勝戦

7月29日

桜泳会—白水会

房野 GK 飯田 青山 LB 西条 桑山 RB 出雲 田久保 HB 村木 米原 LF 宮本 藤本 CF 篠田 高木 RF 横山 酒井 浅沼 官村 千秋 村山 大島 浜口 片岡

5 { 3 — 0 / 0 — 0 / 1 — 1 / 1 — 1 } 2

審判 名取

日本高校選手権

山口 下松市営プール 8月15日

西京高—城西高

4 { 1 — 2 / 0 — 2 / 2 — 3 / 1 — 0 } 7

審判 丸笹

8月15日

関西高—大洲高

17 { 3 — 1 / 4 — 1 / 5 — 0 / 5 — 0 } 2

審判 堀

8月15日

大嶺高—早稲田学院

0 { 0 — 4 / 0 — 4 / 0 — 5 / 0 — 5 } 18

審判 松本

8月15日

福野高—慶応高

3 { 1 — 4 / 0 — 1 / 2 — 3 / 0 — 2 } 10

審判 宮村

8月16日

済々黌高—城西高

18 { 2 — 0 / 5 — 1 / 5 — 0 / 6 — 0 } 1

審判 堀

8月16日

関西高—柏崎高

24 { 9 — 0 / 7 — 0 / 5 — 0 / 3 — 0 } 0

審判 丸笹

8月16日

早稲田学院—山城高

13 { 7 — 0 / 3 — 0 / 2 — 0 / 1 — 1 } 1

審判 宮村

8月16日

慶応高—鴨沂高

0 { 0 — 3 / 0 — 5 / 0 — 3 / 0 — 2 } 13

審判 松本

準決勝

8月16日

済々黌高—関西高

5 { 2 — 1 / 1 — 1 / 2 — 0 / 0 — 3 / 延長 / 0 — 1 / 0 — 1 } 7

審判 丸笹

8月16日

鴨沂高—早稲田学院

8 { 2 — 2 / 2 — 0 / 2 — 0 / 2 — 1 } 3

審判 宮村

三位決定戦

8月17日

済々黌高—早稲田学院

深迫 GK 近藤 豊永 LB 小山田 松田 RB 柴山 堀 HB 国沢 下村 LF 村上 坂本 CF 石井 藤本 RF 曾我 平田 高橋 柴田 橋本 村上 村中

9 { 2 — 1 / 2 — 1 / 1 — 0 / 4 — 1 } 3

審判 松本

決勝戦

8月17日

鴨沂高—関西高

金沢 GK 岡本 小林 LB 森安 井上 RB 山影 山川 HB 三沢 沢田 LB 山洪(忠) 山本 CF 札幌 佐藤 RF 白神 保田 長谷川 太田 武内 湯川 山洪 杉浦 高田

4 { 2 — 0 / 0 — 0 / 0 — 1 / 2 — 0 } 1

審判 丸笹

日本学生選手権

神宮プール 9月9日

日大—成城大

$$7 \left\{ \begin{array}{l} 1 \text{ --- } 0 \\ 2 \text{ --- } 1 \\ 3 \text{ --- } 0 \\ 1 \text{ --- } 1 \end{array} \right\} 2$$

審判 名取

9月9日

慶大—明大

$$18 \left\{ \begin{array}{l} 5 \text{ --- } 1 \\ 3 \text{ --- } 0 \\ 5 \text{ --- } 0 \\ 5 \text{ --- } 0 \end{array} \right\} 1$$

審判 丸笹

9月9日

法大—中大

$$4 \left\{ \begin{array}{l} 1 \text{ --- } 1 \\ 1 \text{ --- } 5 \\ 1 \text{ --- } 1 \\ 1 \text{ --- } 2 \end{array} \right\} 9$$

審判 鷗田

9月9日

早大—東大

$$16 \left\{ \begin{array}{l} 5 \text{ --- } 0 \\ 2 \text{ --- } 0 \\ 2 \text{ --- } 0 \\ 7 \text{ --- } 0 \end{array} \right\} 0$$

審判 神田

準決勝

9月10日

慶大—日大

$$1 \left\{ \begin{array}{l} 0 \text{ --- } 1 \\ 1 \text{ --- } 0 \\ 0 \text{ --- } 0 \\ 0 \text{ --- } 0 \end{array} \right\} 1 \text{ 反則勝}$$

審判 丸笹

9月10日

中大—早大

$$4 \left\{ \begin{array}{l} 0 \text{ --- } 1 \\ 0 \text{ --- } 0 \\ 2 \text{ --- } 2 \\ 2 \text{ --- } 1 \end{array} \right\} 4 \text{ 反則勝}$$

審判 鷗田

三位決定戦

9月11日

慶大—中大

住谷 GK 千秋  
井上 LB 西篠  
小山 RB 出雲  
林 HB 村木  
武井 LF 横山  
志村 CF 篠田  
清水 RF 宮本  
宮師 片岡  
伊藤 小沢  
富永 渡辺  
沢 入江

$$5 \left\{ \begin{array}{l} 1 \text{ --- } 0 \\ 1 \text{ --- } 2 \\ 2 \text{ --- } 0 \\ 1 \text{ --- } 1 \end{array} \right\} 3$$

審判 鷗田

決勝戦

9月11日

日大—早大

房野 GK 横森  
桑山 LB 川端  
西島 RB 松本  
遊井 HB 浜田  
村山 LF 竹内(次)  
酒井 CF 竹内(和)  
米原 RF 皐月  
山田 林  
寺川 辻本  
古賀 高橋  
浜口 中原

$$3 \left\{ \begin{array}{l} 1 \text{ --- } 2 \\ 0 \text{ --- } 0 \\ 0 \text{ --- } 1 \\ 1 \text{ --- } 0 \end{array} \right\} 3 \text{ 反則勝}$$

審判 名取

関東学生新人ブロック

リーグ戦

Aブロック 早大, 慶大, 学習院大

Bブロック 日大, 法大, 中大, 成城大

早大プール 9月15日

⑩日大—中大

$$\text{不戦勝 } 5 \left\{ \begin{array}{l} \phantom{0} \text{ --- } \phantom{0} \\ \phantom{0} \text{ --- } \phantom{0} \\ \phantom{0} \text{ --- } \phantom{0} \\ \phantom{0} \text{ --- } \phantom{0} \end{array} \right\} 0$$

審判 法大

9月15日

⑩成城大—法大

$$6 \left\{ \begin{array}{l} 3 \text{ --- } 0 \\ 1 \text{ --- } 1 \\ 1 \text{ --- } 2 \\ 1 \text{ --- } 0 \end{array} \right\} 3$$

審判 日大

9月15日

④慶大—早大

$$3 \left\{ \begin{array}{l} 0 \text{ --- } 4 \\ 0 \text{ --- } 3 \\ 2 \text{ --- } 1 \\ 1 \text{ --- } 2 \end{array} \right\} 10$$

審判 成城大

9月15日

⑩中大—成城大

$$0 \left\{ \begin{array}{l} \phantom{0} \text{ --- } \phantom{0} \\ \phantom{0} \text{ --- } \phantom{0} \\ \phantom{0} \text{ --- } \phantom{0} \\ \phantom{0} \text{ --- } \phantom{0} \end{array} \right\} 5 \text{ 不戦勝}$$

審判 早大

9月15日

⑩日大—法大

$$7 \left\{ \begin{array}{l} 2 \text{ --- } 0 \\ 2 \text{ --- } 0 \\ 0 \text{ --- } 1 \\ 3 \text{ --- } 0 \end{array} \right\} 1$$

審判 慶大

9月15日

④早大—学習院大

$$6 \left\{ \begin{array}{l} 1 \text{ --- } 0 \\ 2 \text{ --- } 0 \\ 2 \text{ --- } 0 \\ 1 \text{ --- } 0 \end{array} \right\} 0$$

審判 日大

9月16日

④学習院大—慶大

$$1 \left\{ \begin{array}{l} 1 \text{ --- } 4 \\ 0 \text{ --- } 2 \\ 0 \text{ --- } 4 \\ 0 \text{ --- } 5 \end{array} \right\} 15$$

審判 日大

9月16日

⑩法大—中大

$$\text{不戦勝 } 5 \left\{ \begin{array}{l} \phantom{0} \text{ --- } \phantom{0} \\ \phantom{0} \text{ --- } \phantom{0} \\ \phantom{0} \text{ --- } \phantom{0} \\ \phantom{0} \text{ --- } \phantom{0} \end{array} \right\} 0$$

審判 慶大

早大プール 9月16日

⑧日 大—成 城大

$$7 \left\{ \begin{array}{l} 3 \text{ --- } 0 \\ 1 \text{ --- } 1 \\ 2 \text{ --- } 1 \\ 0 \text{ --- } 0 \end{array} \right\} 2$$

審判 慶 大

5~6位決定戦

9月16日

⑨法 大—学習院大④

$$6 \left\{ \begin{array}{l} 0 \text{ --- } 0 \\ 2 \text{ --- } 0 \\ 1 \text{ --- } 0 \\ 3 \text{ --- } 0 \end{array} \right\} 0$$

審判 早 大

3~4位決定戦

9月16日

⑩成 城大—慶 大④

$$4 \left\{ \begin{array}{l} 0 \text{ --- } 1 \\ 1 \text{ --- } 0 \\ 1 \text{ --- } 1 \\ 2 \text{ --- } 1 \end{array} \right\} 3$$

審判 法 大

1~2位決定戦

9月16日

⑪早 大—日 大④

$$7 \left\{ \begin{array}{l} 2 \text{ --- } 0 \\ 1 \text{ --- } 1 \\ 2 \text{ --- } 2 \\ 2 \text{ --- } 1 \end{array} \right\} 4$$

審判 慶 大

### 国 体

第1予選第1日Aブロック

岡山市営プール 9月16日

筑紫丘高(福岡)—早稲田学(東京)

$$1 \left\{ \begin{array}{l} 0 \text{ --- } 3 \\ 0 \text{ --- } 5 \\ 0 \text{ --- } 1 \\ 1 \text{ --- } 1 \end{array} \right\} 10$$

審判 名 取

9月16日

修道高(広島)—鴨 沂高(京都)

$$1 \left\{ \begin{array}{l} 0 \text{ --- } 3 \\ 0 \text{ --- } 3 \\ 1 \text{ --- } 5 \\ 0 \text{ --- } 6 \end{array} \right\} 17$$

審判 飯 田

9月16日

大嶺高(山口)—早稲田学(東京)

$$1 \left\{ \begin{array}{l} 0 \text{ --- } 1 \\ 0 \text{ --- } 5 \\ 1 \text{ --- } 3 \\ 0 \text{ --- } 2 \end{array} \right\} 11$$

審判 田 久 保

9月16日

筑紫丘高(福岡)—鴨 沂高(京都)

$$0 \left\{ \begin{array}{l} 0 \text{ --- } 2 \\ 0 \text{ --- } 4 \\ 0 \text{ --- } 5 \\ 0 \text{ --- } 4 \end{array} \right\} 14$$

審判 高 木

第2予選第2日Aブロック

9月17日

早稲田学(東京)—修 道 高(広島)

$$5 \left\{ \begin{array}{l} 2 \text{ --- } 0 \\ 1 \text{ --- } 1 \\ 0 \text{ --- } 0 \\ 2 \text{ --- } 1 \end{array} \right\} 2$$

審判 高 木

9月17日

大嶺高(山口)—筑紫丘高(福岡)

$$3 \left\{ \begin{array}{l} 1 \text{ --- } 1 \\ 1 \text{ --- } 2 \\ 0 \text{ --- } 1 \\ 1 \text{ --- } 2 \end{array} \right\} 6$$

審判 小 谷

9月17日

鴨 沂高(京都)—早稲田学(東京)

$$6 \left\{ \begin{array}{l} 2 \text{ --- } 0 \\ 1 \text{ --- } 0 \\ 2 \text{ --- } 0 \\ 1 \text{ --- } 0 \end{array} \right\} 0$$

審判 植 中

9月17日

修 道 高(広島)—大嶺高(山口)

$$5 \left\{ \begin{array}{l} 2 \text{ --- } 0 \\ 1 \text{ --- } 1 \\ 2 \text{ --- } 0 \\ 0 \text{ --- } 1 \end{array} \right\} 2$$

審判 名 取

第3予選第3日Aブロック

岡山市営プール 9月18日

修 道 高(広島)—筑紫丘高(福岡)

$$4 \left\{ \begin{array}{l} 0 \text{ --- } 1 \\ 0 \text{ --- } 1 \\ 2 \text{ --- } 0 \\ 2 \text{ --- } 2 \end{array} \right\} 4$$

審判 小 谷

9月18日

大嶺高(山口)—鴨 沂高(京都)

$$2 \left\{ \begin{array}{l} 0 \text{ --- } 5 \\ 2 \text{ --- } 1 \\ 0 \text{ --- } 3 \\ 0 \text{ --- } 6 \end{array} \right\} 15$$

審判 植 中

第一予選第1日 Bブロック

9月16日

関西高校(岡山)—柏崎高校(新潟)

$$19 \left\{ \begin{array}{l} 6 \text{ --- } 0 \\ 5 \text{ --- } 0 \\ 4 \text{ --- } 0 \\ 4 \text{ --- } 0 \end{array} \right\} 0$$

審判 植 中

9月16日

大州高(愛媛)—済々黌高(熊本)

$$0 \left\{ \begin{array}{l} 0 \text{ --- } 4 \\ 0 \text{ --- } 4 \\ 0 \text{ --- } 1 \\ 0 \text{ --- } 2 \end{array} \right\} 11$$

審判 高 木

9月16日

池田高(大阪)—柏崎高(新潟)

$$6 \left\{ \begin{array}{l} 2 \text{ --- } 1 \\ 1 \text{ --- } 2 \\ 3 \text{ --- } 1 \\ 0 \text{ --- } 2 \end{array} \right\} 6$$

審判 小 谷

9月16日

関西高(岡山)—大州高(愛媛)

$$12 \left\{ \begin{array}{l} 3 \text{ --- } 0 \\ 2 \text{ --- } 0 \\ 3 \text{ --- } 0 \\ 4 \text{ --- } 0 \end{array} \right\} 0$$

審判 名 取

第二予選第2日 Bブロック

9月17日

済々黌高(熊本)—柏崎高(新潟)

$$16 \left\{ \begin{array}{l} 3 \text{ --- } 0 \\ 4 \text{ --- } 1 \\ 2 \text{ --- } 0 \\ 7 \text{ --- } 0 \end{array} \right\} 1$$

審判 名 取

9月17日

関西高(岡山)—池田高(大阪)

$$12 \left\{ \begin{array}{l} 3 \text{ --- } 0 \\ 3 \text{ --- } 0 \\ 4 \text{ --- } 0 \\ 2 \text{ --- } 5 \end{array} \right\} 0$$

審判 飯 田

9月17日

大州高(愛媛)—柏崎高(新潟)

$$4 \left\{ \begin{array}{l} 0 \text{ --- } 0 \\ 1 \text{ --- } 0 \\ 2 \text{ --- } 2 \\ 1 \text{ --- } 1 \end{array} \right\} 3$$

審判 田 久 保



9月17日  
 済々黌高(熊本)——池田高(大阪)

14  $\left\{ \begin{array}{l} 5 \text{ --- } 0 \\ 5 \text{ --- } 0 \\ 0 \text{ --- } 0 \\ 4 \text{ --- } 0 \end{array} \right\} 0$   
 審判 田久保

第三予選第3日 Bブロック  
 9月18日

済々黌高(熊本)——関西学(岡山)  
 2  $\left\{ \begin{array}{l} 0 \text{ --- } 3 \\ 1 \text{ --- } 0 \\ 1 \text{ --- } 0 \\ 0 \text{ --- } 0 \end{array} \right\} 3$   
 審判 名取

9月18日  
 池田高(大阪)——大州高(愛媛)  
 2  $\left\{ \begin{array}{l} 1 \text{ --- } 1 \\ 0 \text{ --- } 0 \\ 1 \text{ --- } 0 \\ 0 \text{ --- } 1 \end{array} \right\} 2$   
 審判 高木

5~6位  
 9月18日  
 大州高校(広島)——修道高校(広島)

2  $\left\{ \begin{array}{l} 0 \text{ --- } 1 \\ 1 \text{ --- } 0 \\ 1 \text{ --- } 0 \\ 0 \text{ --- } 1 \end{array} \right\} 2$   
 審判 小谷

7~8位  
 筑紫ヶ丘高(福岡)——池田高校(大阪)

5  $\left\{ \begin{array}{l} 1 \text{ --- } 1 \\ 1 \text{ --- } 0 \\ 1 \text{ --- } 1 \\ 2 \text{ --- } 0 \end{array} \right\} 2$   
 審判 飯田

9~10位  
 大嶺高校(福岡)——柏崎高校(新潟)

2  $\left\{ \begin{array}{l} 1 \text{ --- } 1 \\ 1 \text{ --- } 1 \\ 0 \text{ --- } 0 \\ 0 \text{ --- } 2 \end{array} \right\} 4$   
 審判

3位決定戦 第4日  
 9月19日

済々黌高校(熊本)——早稲田学(東京)

深迫 GK 近藤  
 豊永 LB 柴山  
 松田 RB 小山田  
 下村 HB 村上  
 堀 LF 国次  
 藤本 CF 曾我  
 坂本 RF 石井  
 平田 高橋  
 柴田 橋本  
 藤本 松本  
 徳永 亀田

9  $\left\{ \begin{array}{l} 3 \text{ --- } 0 \\ 1 \text{ --- } 0 \\ 2 \text{ --- } 1 \\ 3 \text{ --- } 0 \end{array} \right\} 1$   
 審判 植中

決勝戦第4日  
 9月19日  
 関西高校(岡山)——鴨沂高校(京都)

岡本 GK 金沢  
 森安 LB 小林  
 山影 RB 井上  
 三沢 HB 山川  
 山浜 LF 沢田  
 札幌 CF 山本  
 白神 RF 佐藤  
 長谷川 保田  
 武内 太田  
 山浜 騎井  
 杉浦

4  $\left\{ \begin{array}{l} 2 \text{ --- } 2 \\ 0 \text{ --- } 1 \\ 1 \text{ --- } 1 \\ 1 \text{ --- } 1 \end{array} \right\} 1$   
 審判 名取

優勝 京都 鴨沂高校  
 2位 岡山 関西高校  
 3位 熊本 済々黌高校  
 4位 東京 早稲田学

## シ ン ク ロ 競 技

### 日 本 選 手 権

8月21・22日

奈良県天理プール

スタント競技(6種目)

参加人員 53名

氏名	所属	得点	氏名	所属	得点
1. 島崎 鈴子	(T. S. S. C)	39.435	10. 山本 朝江	(T. S. S. C)	33.415
2. 鈴木 佐智子	( " )	38.850	11. 都甲 明枝	(浜寺水練学校)	33.305
3. 佐藤 セツ子	( " )	37.190	12. 橋本 正子	( " )	33.000
4. 車 左江子	(浜寺水練学校)	36.295	13. 米谷 昌子	( " )	31.905
5. 齋藤 中子	(T. S. S. C)	35.760	14. 日野 順子	( " )	31.630
6. 岡田 一恵	(浜寺水練学校)	34.805	15. 郷上 良美	( " )	31.595
7. 柳内 美紗子	( " )	34.000	16. 中居 田鶴子	( " )	31.150
8. 福田 泰子	(T. S. S. C)	33.700	17. 道山 寿美	( " )	30.495
9. 関口 美代子	( " )	33.465	18. 林 俊枝	(T. S. S. C)	30.320

氏名	所属	得点	氏名	所属	得点
19. 須藤正子	(T. S. S. C)	29.875	37. 野中孝子	(浜名湾游泳協会)	24.335
20. 後藤通子	(浜寺水練学校)	29.755	38. 伊藤貞子	( " )	24.140
21. 千葉洋子	(日本女子体育短大)	29.525	39. 斎藤幾江	(二階堂高校)	23.190
22. 高橋加代	(浜寺水練学校)	28.355	40. 谷野正子	(浜名湾游泳協会)	23.025
23. 高木晴代	( " )	27.990	41. 金川千恵子	(T. S. S. C)	23.025
24. 森泰子	(天理水協)	27.945	42. 丸島恵子	(二階堂高校)	22.920
25. 中畑久子	(二階堂高校)	27.595	43. 大手令子	(浜名湾游泳協会)	22.565
26. 見附寿美恵	(浜寺水練学校)	27.500	44. 中川香世子	( " )	22.530
27. 桜木敏恵	(広島女学院)	26.905	45. 市川喜代子	(二階堂高校)	21.860
28. 角田宏子	(T. S. S. C)	26.645	46. 木村百合子	(広島女学院)	21.335
29. 小林靖子	( " )	26.620	47. 浜井啓子	( " )	21.240
30. 林光枝	( " )	26.595	48. 山内米子	(浜名湾游泳協会)	20.785
31. 田中弘子	( " )	26.240	49. 上田能子	(二階堂高校)	20.640
32. 溝口路子	(水陽クラブ)	25.855	50. 正田悦子	(T. S. S. C)	20.130
33. 井上佳英子	( " )	25.625	51. 土井瑞江	(広島女学院)	19.550
34. 高島征子	(二階堂高校)	25.535	52. 小原十寸弥	( " )	19.490
35. 末長みち子	(広島女学院)	25.235	53. 吉田千鶴子	( " )	18.085
36. 可部真子	( " )	24.935			

#### ソ ロ 予 選

氏名	所属	題名	ルーティン得点	スタンツ得点	合計
1. 島崎鈴子	(T. S. S. C)	白鳥	62.25	39.43	101.68
2. 鈴木佐智子	( " )	ピーターと森の狼	62.25	38.85	101.10
3. 佐藤セツ子	( " )	蝶々夫人	59.75	37.19	96.94
4. 車左江子	(浜寺水練)	炎	59.40	36.29	95.69
5. 岡田一恵	( " )	ボレロ	57.70	34.80	92.50
6. 斎藤中子	(T. S. S. C)	ロビンフッド	56.35	35.76	92.11
7. 関口美代子	( " )	キャラバン	56.70	33.46	90.16
8. 橋本正子	(浜寺水練)	金星	53.50	33.00	86.50
9. 柳内美紗子	( " )	ブルーの幻想	52.15	34.00	86.15
10. 日野順子	( " )	深紅の蝶	50.95	31.63	82.58
11. 後藤通子	( " )	サンゴアナナス	48.25	29.75	78.00
12. 千葉洋子	(日本女子体育短大)	羊飼いの娘	45.40	29.52	74.92
13. 森泰子	(天理水協)	夢見る人魚	46.75	27.94	74.69
14. 桜木敏恵	(広島女学院)	夏の幻想	45.90	26.90	72.80
15. 末長みち子	( " )	光の中で	45.06	25.23	70.29

#### ソ ロ 決 勝

1. 島崎鈴子	(T. S. S. C)	白鳥	67.65	39.43	107.08
2. 鈴木佐智子	( " )	ピーターと森の狼	65.45	38.85	104.30
3. 佐藤セツ子	( " )	蝶々夫人	60.25	37.19	97.44
4. 車左江子	(浜寺水練)	炎	59.90	36.29	96.19
5. 岡田一恵	( " )	ボレロ	59.40	34.80	94.20
6. 斎藤中子	(T. S. S. C)	ロビンフッド	56.70	35.76	92.46
7. 関口美代子	( " )	キャラバン	56.70	33.46	90.16

氏名	所属	題名	ルーティン得点	スタンツ得点	合計
<b>デュエット予選</b>					
1. 佐藤セツ子・鈴木佐智子	(T.S.S.C)	魔法使の弟子達	62.10	38.02	100.12
2. 福田泰子・斎藤中子	( " )	マタドール	59.55	34.73	94.28
3. 車左江子・中居田鶴子	(浜寺水練)	人魚のたわむれ	59.05	33.72	92.77
4. 橋本正子・都甲明枝	( " )	コーヒーはいかが	56.20	33.15	89.35
5. 山本朝江・須藤正子	(T.S.S.C)	夏の嵐	52.15	31.64	83.79
6. 郷上良美・道山寿美	(浜寺水練)	二つのひまわり	49.95	31.04	80.99
7. 米谷昌子・高木晴代	( " )	ギターで楽しく	46.25	29.94	76.19
8. 林俊枝・林光枝	(T.S.S.C)	二人の夢	47.25	28.45	75.70
9. 中畑久子・高島征子	(二階堂高校)	人形の踊り	49.10	26.56	75.66
10. 角田宏子・田中弘子	(T.S.S.C)	春告鳥	48.60	26.44	75.04
11. 可部真子・桜木敏恵	(広島女学院)	碧空	47.05	25.92	72.97
12. 高橋和代・見附寿美恵	(浜寺水練)	海を行く	42.20	27.92	70.12
13. 井上佳英子・溝口路子	(水陽クラブ)	ブルーフェアリー	38.30	25.74	64.04
14. 中川香代子・野中孝子	(浜名湾游泳協会)	仲よし	40.15	23.43	63.53
15. 伊藤貞子・谷野正子	( " )	マーチにのって	39.65	23.58	63.23
16. 金川千恵子・正田悦子	(T.S.S.C)	そよ風	40.60	21.57	62.17
17. 大手令子・山内米子	(浜名湾游泳協会)	夕焼け	38.02	21.67	59.69

#### デュエット決勝

1. 佐藤セツ子・鈴木佐智子	(T.S.S.C)	魔法使いの弟子達	60.75	38.02	98.77
2. 車左江子・中居田鶴子	(浜寺水練)	人魚のたわむれ	59.90	33.72	93.62
3. 橋本正子・都甲明枝	( " )	コーヒーはいかが	58.05	33.15	91.20
4. 福田泰子・斎藤中子	(T.S.S.C)	マタドール	56.35	34.73	91.08
5. 山本朝江・須藤正子	( " )	夏の嵐	52.65	31.64	84.29
6. 郷上良美・道山寿美	(浜寺水練)	二つのひまわり	53.15	31.04	84.19
7. 米谷昌子・高木晴代	( " )	ギターで楽しく	48.60	29.94	78.54

#### チーム決勝

氏名	所属	題名	ルーティン得点	スタンツ得点	合計
1. 佐藤, 斎藤, 島崎, 鈴木, 関口, 福田, 山本	(T.S.S.C・A)	革命	61.55	35.97	97.52
2. 岡田, 車, 中居, 柳内, 橋本, 日野, 米谷	(浜寺水練A)	春秋戦国の武将達	61.55	33.25	94.80
3. 後藤, 郷上, 高橋, 高木, 道山, 見附	(浜寺水練B)	あやつり人形	54.65	29.28	83.93
4. 小林, 須藤, 角田, 林, 林	(T.S.S.C・B)	鼓笛隊	52.30	28.01	80.31
5. 中畑, 高島, 丸島, 斎藤, 上田, 市川	(二階堂高校)	パッカスの行列	50.60	23.62	74.22
6. 可部, 木村, 桜木, 末長, 土井, 浜井, 小原	(広島女学院)	マーチ・オブ・セブン	47.50	22.67	70.17
7. 伊藤, 谷野, 中川, 野中, 大手, 山内	(浜名湾游泳協会)	熊ちゃんのピクニック	45.20	22.89	68.09

## 第一回東京大会

8月9日

(ルーティン競技のみ)

東京都メソニックビルプール

氏名	所属	題名	ルーティン得点
<b>ソロ</b>			
1. 佐藤セツ子	(T.S.S.C)	蝶々夫人	58.40
2. 斎藤中子	( " )	弓とナイト	54.15

氏名	所属	題名	ルーティン得点
----	----	----	---------

デュエット

1. 佐藤セツ子・鈴木佐智子	(T.S.S.C)	魔法使いの弟子達	58.90
2. 福田泰子・斎藤中子	( " )	マタドール	55.50
3. 山本朝江・須藤正子	( " )	黒馬	50.45
4. 林俊枝・林光枝	( " )	二人の夢	46.65
5. 田中弘子・角田宏子	( " )	水鳥	37.36

チーム

1. 佐藤・斎藤・島崎・鈴木・関口・福田・山本	(T.S.S.C・A)	革命	62.20
2. 中畑・高島・丸島・斎藤・上田・市川	(二階堂高校)	パッカスの行列	46.56
3. 小林・須藤・角田・林・林	(T.S.S.C・B)	鼓笛隊	45.10
4. 伊藤・内田・大久保・小平・正田・杉本・高階・山本	(T.S.S.C・C)	おもちゃのマーチ	32.20
5. 石田・木村・岸・水島	(東横学園)	大空にむかって	31.75

種目別練習競技会

ソ ロ (ルーティン競技のみ) 12月22日

東京都屋内水泳場飛込プール

氏名	所属	題名	ルーティン得点
1. 斎藤中子	(T.S.S.C)	トルコの不思議	62.60
2. 佐藤セツ子	( " )	勝利への祈り	59.05
3. 関口美代子	( " )	仮面舞踊会	55.50
4. 須藤正子	( " )	フェニックス	51.15
5. 山本朝江	( " )	春のワルツ	50.80
6. 林俊枝	( " )	エンジェル	43.55
7. 小林靖子	( " )	眠れる森の美女	41.70
8. 市川喜代子	(二階堂高校)	花	37.80
9. 山本幸子	(T.S.S.C)	妖精	35.29
10. 斎藤幾江	(二階堂高校)	ママ・イネス	31.20
11. 上田能子	( " )	フニクラ・フニクラ	29.35
12. 丸島恵子	( " )	踊りあかして	29.20

編集委員 (いろは順 ◎印委員長)

市村 一, 奥平 幸夫, 金田平八郎, 上野徳太郎, ◎栗村 中丸, 坂本亮四郎, 三枝美貴子,  
佐藤 幸男, 菊池 章, 島田桃一郎, 島田 博史, 鈴木 祐一

日本水泳連盟  
機関誌

水 泳

第149・150号

昭和38年1月25日印刷  
昭和38年1月30日発行

日本水泳連盟

編集兼  
発行人 栗村 中丸  
印刷所 株式会社 成島印刷所  
東京都中央区日本橋本石町3の4  
電話 日本橋(241)1701.6509.7082

東京都千代田区丸の内2-2  
丸ビル722区

発行並  
申込所 日本水泳連盟

電話 和田倉(201)3090・4885番  
振替口座東京5178番

# 整流式水泳プール及循環浄水装置

PAT. P. 36-4742

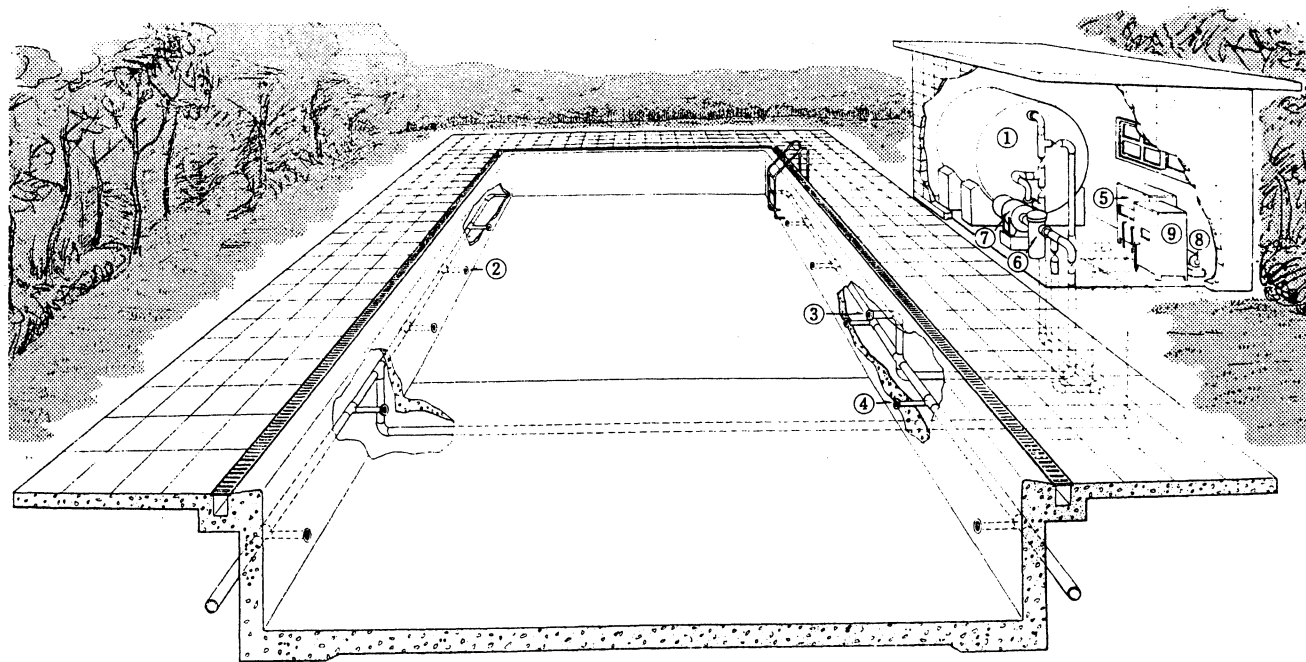
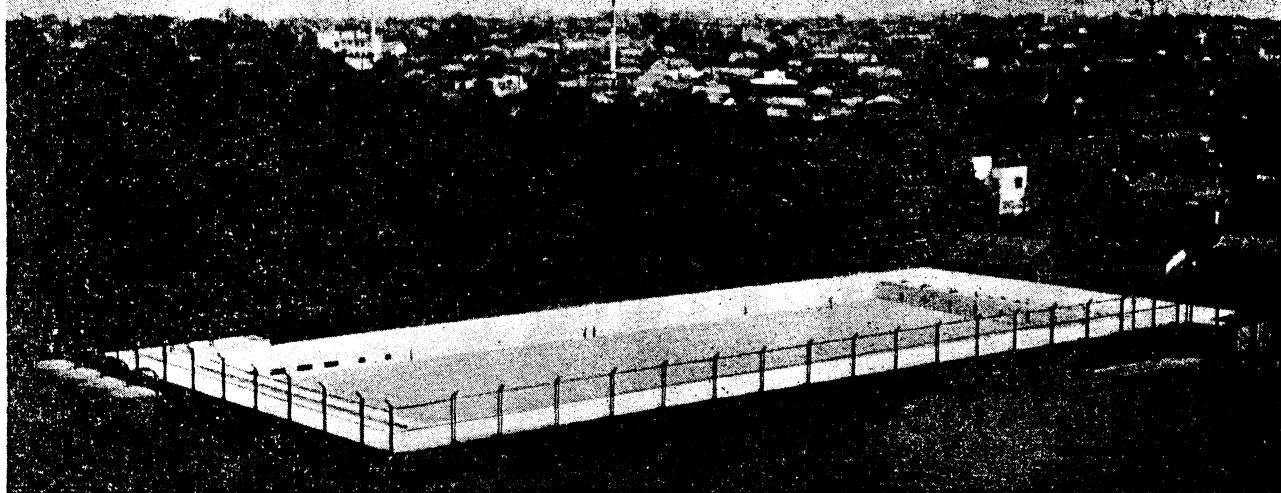

- |               |                  |                |
|---------------|------------------|----------------|
| ① 圧力式急速砂ろ過タンク | ② 注 水 口          | ③ プールクリーナー取付口  |
| ④ 吸 水 口       | ⑤ 硫酸バンド、ソーダ灰注入装置 | ⑥ ヘヤーキャッチャー    |
| ⑦ 循環ポンプ       | ⑧ 加圧ポンプ          | ⑨ 次亜塩素酸ソーダ注入装置 |

アフターサービスをモットーとする東洋唯一の

プール専門メーカー



## 水 理 工 業 株 式 会 社

本 社 東京都新宿区柏木1-105 (松本ビル) TEL 東京 (368) 2590 (361) 9803  
 工 務 部 東京都品川区西中延4-1278 TEL 東京 (782) 4656



飲める水で泳ごう!

## ● 学校体育関係の方へ

さァ今度は東京オリンピック… 水上日本の期待はピチピチした少年少女の肩にかけられています 〈水の子〉たちを大腸菌どもと競泳させてはなりません

来年の夏こそ みんなの夢「飲料水で泳ぐ」を実現しましょう いまがチャンスです! ジョースイのプール循環浄水装置をご研究ください ヘヤーキャッチャー/循環ポンプ/薬品自動注入装置/口過機/塩素滅菌装置をくみあわせ 汚れた水を洗ってもういち度使う循環式ですから

- 1, 水が極端に節約できます
- 2, 浮遊する細菌や微生物 バクテリアなどが完全に浄化できます
- 3, 連続的に給水できます 水替えのためプールを空にして使用を中断しなくてもよいのです

工業用水・廃水処理装置から市町村の上下水道まで “水処理のプラント・メーカー” ジョースイの生んだ傑作です

世界の水準をゆく

# ジョースイ

## プール循環浄水装置

株式会社 浄水工業所

本社 尼崎市浜字十二 Tel大阪代表(401)-7001

支店 東京都港区芝西久保桜川町24(梶ビル) (591) 9771-3

営業所 札幌・仙台・広島・福岡・小倉 (501) 0406-7

営業所 札幌・仙台・広島・福岡・小倉

## 安宅産業株式会社



# 競泳プール用 最新型循環浄化滅菌装置

## 設計, 施工

50Mプール及25Mプール、徒渉プール、娯楽プール、  
温泉プール、戸外プール及屋内プール用  
塩素滅菌圧入式・硫酸銅液比例圧入式・急速濾過循環式

プール本体設計の  
御相談にも応じます。

循環浄化装置はこの建物の地下室

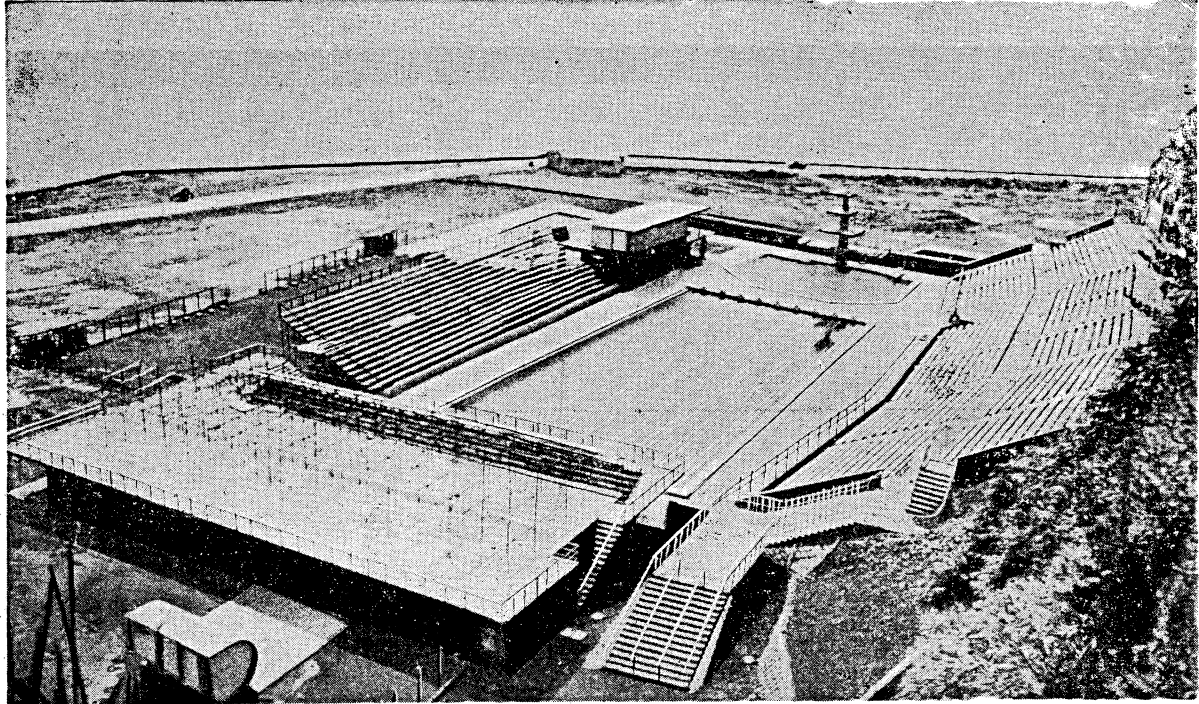

TURN-OVERS プール容量の循環換水は少くも24時中3回であります。しかも薬品自働注入方式による急速濾過機を経て完全に滅菌し、且又アルゼーの発生を防止した完全な浄水が循環致します。依って水泳者は清浄な水の中で安全に快く泳げます。(写真は鎌倉市営プール)

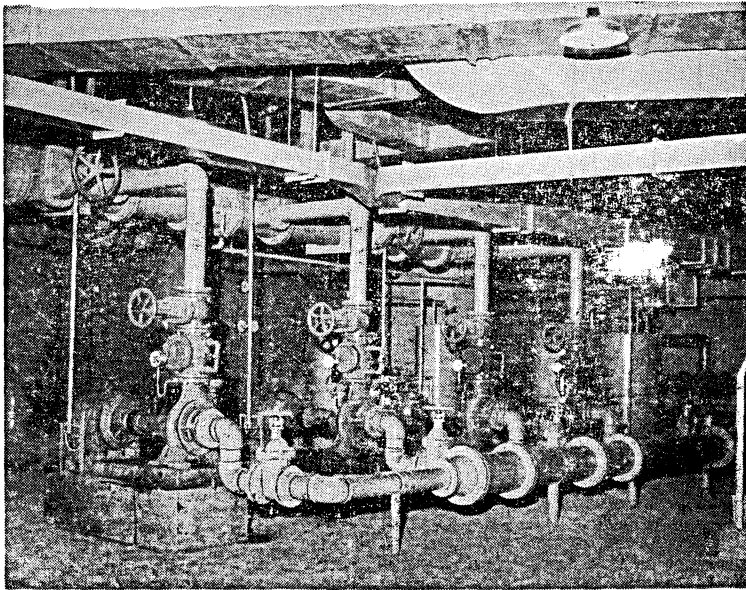

アジア大会使用 東京都室内プール循環浄化滅菌装置

### 主たる工事施工実績

- |           |               |
|-----------|---------------|
| 国立競技場プール  | 亀岡市営プール       |
| 東京都室内プール  | 岡山県営プール       |
| 鎌倉市営プール   | 宇部市営プール       |
| 千葉市営プール   | 松山市営プール       |
| 前橋市営プール   | 今治市営プール       |
| 郡山市営プール   | 戸畑市営プール       |
| 会津若松市営プール | 菊地市営プール       |
| 仙台市営プール   | ロート製薬プール      |
| 長野市営プール   | 池袋スケートセンタープール |
| 富山県営プール   | 平和島プール        |
| 金沢市営プール   | 日比谷公園プール      |
| 酒田市営プール   | ホテルインドネシヤプール  |
| 釧路市営プール   | 其他数百ヶ所        |

## 東浄水機械工業株式会社

本社 東京都港区芝白金台町2ノ34  
電話 白金(441)2161・2162・2163・2164・2165・9746(経理)  
工場 港 区 ・ 目 黒 区

大阪営業所 大阪市南区順慶町4の79  
電話 船場(25) 6497・6498番  
九州出張所 福岡市蓮池町26の2  
善導ビル電話(2) 6064~5番