

水泳

1951

水

日本水泳連盟機関雑誌

90

目 次

昭和 25 年度の 我が水泳界を顧みて……………藤田 明 (2)	京都府下水上競技會…………… (67)
競泳世界記録…………… (4)	和歌山縣下 〳…………… (68)
日本國際記録…………… (6)	大阪府下 〳…………… (69)
男子競泳日本記録…………… (7)	兵庫縣下 〳…………… (71)
女子競泳日本記録…………… (9)	廣島縣下 〳…………… (77)
高等學校日本記録…………… (10)	鳥取縣下 〳…………… (82)
中學校日本記録…………… (11)	香川縣下 〳…………… (84)
海外ニュース……………辻富士夫 (12)	愛媛縣下 〳…………… (86)
プール行脚……………深谷俊明 (18)	徳島縣下 〳…………… (88)
オリンピック第一次候補…………… (19)	高知縣下 〳…………… (89)
昭和 25 年度各地水上競技會記録…………… (20)	福岡縣下 〳…………… (92)
秋田縣下水上競技會…………… (20)	大分縣下 〳…………… (97)
福島縣下 〳…………… (24)	熊本縣下 〳…………… (98)
新潟縣下 〳…………… (25)	長崎縣下 〳…………… (100)
栃木縣下 〳…………… (27)	理事會こぼればなし…………… (101)
千葉縣下 〳…………… (29)	昭和 25 年度水球競技記録…………… (102)
東京都下 〳…………… (32)	春季關東學生リーグ戦…………… (102)
静岡縣下 〳…………… (40)	關西學生リーグ戦…………… (103)
愛知縣下 〳…………… (45)	日本選手權…………… (103)
三重縣下 〳…………… (51)	日本學生選手權…………… (104)
長野縣下 〳…………… (54)	國民体育大會…………… (104)
滋賀縣下 〳…………… (59)	秋期關東學生トーナメント…………… (104)
奈良縣下 〳…………… (62)	1500米舊聞……………宍道洋一 (105)
	昭和 26 年度定例代議員會議事録…………… (106)
	代議員會餘話…………… (114)

昭和26年度主要競技日程(予定)

日本水泳連盟

6月3日	第23回早慶対抗水上競技大会	東京
6月10日	第16回日,立,明三大学対抗水上競技大会	東京
6月23日—7月8日	関東学生春季水球リーグ戦	東京
8月4, 5日	第2回全国勤労者水上競技大会	長野県野沢プール
8月10, 11, 12日	日本選手権水上競技大会	大阪プール
8月18, 19日	東部高等学校水上競技大会	静岡県浜松市プール
〃	西部高等学校水上競技大会	奈良県天理プール
8月25, 26日	第19回日本高等学校選手権水上競技大会 (東西対抗)	東京
8月中	第2回ジュニア・レクリエーション大会 水上競技大会	東京
9月8, 9日	第24回関東学生選手権水上競技大会	東京
9月14, 15, 16日	第27回日本学生選手権水上競技大会	東京
9月21, 22, 23, 24日	第6回国民体育大会水上競技大会	広島県呉市プール
<p>競泳…全国男子高校府県対抗 全国実業団府県対抗 全国教員府県対抗 全国青年団府県対抗 学生,高校2部対抗 全国女子府県対抗</p> <p>飛込…男女三地域対抗 学生高校2部対抗</p> <p>水球…学生,OB対抗 全東西対抗</p>		
9月29, 30日	関東学生秋季水球リーグ戦	東京

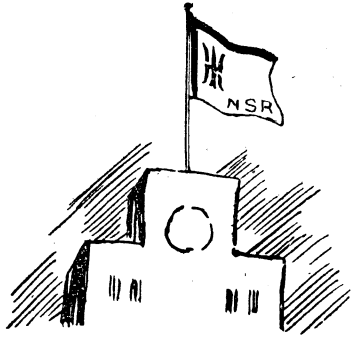

昭和25年度の我が

水泳界を顧みて

藤 田 明

昭和25年の我國水泳界が終戦後最も活潑な動きを示したことは衆目の一致するところであろう。これを要約すると

- (1) 日米對抗水上競技の復活
- (2) 南米遠征の決行
- (3) 全國勤勞者大會及びジュニア・レクリエーション大會の創始
- (4) 諸競技會の内容變革
- (5) オリンピック参加体制の確立
- (6) 伯國サ州パヂリヤ体育局長の招聘
- (7) 競技施設の飛躍的擴充

となるが、何れも重要な意義を持ち、併せて夫々大きな成果を収めたことは、20世紀前半期を送るにふさわしく、満足に近いものと斷定して差支へあるまい。

終戦後時をおかず水泳統轄團體の再編強化に乗り出した時、何物にもまして國際社會への復歸が要望せられ、更に之の具体的な現れとしてオリンピック参加と日米對抗水上競技の復活が取り上げられたのは、當然の措置であつた。我々が凡ゆる努力を続けたにも關らず、内外の情勢はにわかには好轉を見ることがなく、ロンドン・オリンピックは遂に見送るの止むなきに至つたが、1昨年6月他の諸團體にさきがけて國際復歸を認められ、續いて渡米選手團派遣の劃期的事業を敢行したのは周知の通りである。①國際復歸に關するアメリカの助力は筆紙に盡し難いものがあつたので、何とか我々の感謝を具現すること②ロンドン・オリンピック水上競技に於て男子競泳全勝の快記録を留めた世界最強チームと雌雄を決すること。③在來この大會を通じて兩國の親善關係が常に最大の緊密さで結ばれてきたこと等の理由で、我々水連當事者の日米對抗復活の決意は全く不動のものとなつた。もとよりこれが成立するためには各方面から寄せられた助力に俟つところが多大であつたが、従前同様水連の單獨主催で斷行し又成功を収めた處に深い意義があつたと思う。彼我の實力検討は我がチームの完全な敗北の形となつて表はれたがそれにもまして米チームの包藏する精神的或ひは技術的要素の優れた資質に接した喜びは深い。更に長い間中絶して居た兩國水泳界の友情が、知己キツ

パス氏を媒体として完全によりを戻したことで、我々の歡喜は頂点に達したと言つても過言ではない。

南米特にブラジルとは戦前2回に亘るコーチ及び選手の派遣に依つて特別な友好關係があつた。一昨年の米國遠征以來ブラジルから招聘の懇請が續けられて、遂には多數在留同胞の同調を呼ぶに至り、熱意にほだされて南米遠征の決行となつた。ブラジルと限定せず南米と稱するのは、其後上記同様の理由でアルゼンチン及びペルーを訪れるの止むなきに至つたからである。水泳日本の聲價を高く評價し且期待される以上、或る程度之に應へられるだけの準備を怠ることは許されないので、纏りの良いベテラン揃いの小チームではあつたが、約1ヶ月の練習期間を設定し競技會に臨んだ。其の結果シーズンオフの最悪條件を克服して、マリリアに於ける800米リレーの世界記録更新と云う思いもかけぬ成果を生んだ。南米遠征の意義はこれだけでも十二分であつた。若し我がチームの往訪に依り、祖國の實態を掴み得ない多くの同胞が、敗戦から立ち上りつつある日本青年の躍動する息吹やありの儘の姿に接して、深い感懷を抱いたとしたら、我々の使命は全く果し盡されたと言つても過言ではない。

南米遠征に關連して更に望外の愉悅をもたらしたのは、ブラジル國サンパウロ州体育局長パヂリヤ大尉夫妻の來訪であつた。南米遠征の中核はブラジルであつたが、其の体育行政の責任者たる同氏が先づ我が選手團招聘の口火を切り、大河内氏を中心とする邦人歡迎團と緊密な連絡を保ちつつ、いつに變らぬ誠實と慈愛をもつて暖かく迎えてくれたことは、選手團のこよない感銘を呼んだばかりでなく、日本水泳連盟の尊敬と信頼を貰うに充分であつた。同氏が我國の教育制度特に体育關係の視察を希望する意を洩らされたので、本連盟は快く之を受諾した。美しい夫人を同伴し、西は畿内の名勝地東は箱根・日光を中心に觀光の旅を續けられたが、氏の眞骨頂は飽く迄スポーツの分野で、國民體育大會を始め各地の行事や施設の視察に多くの時間を割き、關係當局・体協・文部省との懇談にも格別の熱意を示して居られたのを思い起さずには居られない。尙本連盟の斡旋で陸連・庭協・學生野球協會との折衝が行わ

れ、夫々選手又はコーチの伯國招聘が決定したばかりでなく、本連盟の希望した眞木君のコーチ赴任も氏の斡旋で全く具体化の運びに至つた。パヂリヤ氏の如き名實共に具つた國際スポーツ人と、互いに深い敬愛と信頼を寄せ合うことを得たのは、昨年の大きな收穫の一つであつたと思う。

視界を内に轉じて先づ取りあげたいのは、**オリンピック参加体制の確立**である。其の一はオリンピック・コーチングスタッフの任命であろう。清川ヘッドコーチは自ら背泳コーチを兼ね、遊佐（短距離）牧野（長距離）小池（平泳）の各コーチの外、原マネージャーはトレーナーを兼任して名實共に世界に誇る指導陣が結成されたのは誠に心強い。次に日本選手権大會の結果 19 名の第 1 次オリンピック候補が選考せられ、東京大阪其他の主要都市に於て米國選手と技を競う機会を與へられた。古橋・橋爪・濱口・丸山・田中純以外に國際競技出場の經驗を持たぬ現在の第一級選手に取つて、世界最強の米選手と競合つたことは最良の體驗となつたに違いない。第三に凡ゆる観点から検討してヘルシンキ・オリンピックに派遣する我が水泳チームは、現在の高校選手が中心となることが豫想されるので、之等鳳雛の育成強化がオリンピック対策の大きな分野としてクロージアアップされたことである。前年に引續き 2 回に涉つて、強化合宿練習が實施され所期の目的を果した。特に舊臘から新春にかけて敢行された最近の練習は、其の競技者層といい、其の強化指針といい、全く當を得たもので、ヘルシンキへの力強い前進の足音がひしひしと感じられてならない。

全國勤勞者大會及びジュニア・レクリエーション大會の創設と國体を筆頭とする諸競技會の内容變革は、一步も忽せにすることなく新事態に即應せんとする日本水泳連盟の施策の一端と見てよい。前者の内勤勞者大會は從來國体に於て實業團府縣對抗競技と併行して實施されてきた實業團日本選手権大會の變貌と見做されぬこともないが、勤勞大衆に要望されるレクリエーションの徹底普及を期待したもので中央大會よりも寧ろ地方大會に重点を置いたのは、此の意途に外ならない。

ジュニア・レクリエーション大會は義務教育年限の中學生が對象となるため、競技會の色調を拂拭しつつ大會を教育的見地に立脚して運營することを強力に主張されて居る。戦後宿泊を要する競技會から閉出されて居た中學生諸君にとつて、府縣代表に選ばれ中央大會に参加することは、胸のふくらむ喜悅であるに違いない。我々は過去の實績に徴しても水泳に於けるこの年齢層にどこ迄も期待をかけ大望を託したい。中央・地方の兩種大會を通じ、其の育成

には一段と積極性を持つ可きで、優秀學校や 10 傑乃至 2 ~ 30 傑の表彰等好刺激を與へることを眞剣に取り上げたいと考えて居る。

競技内容の變革では國体の種目が主で、既述の實業團競技の分離、女子高校に O・G を含めた一般女子競技への發展の二が取り上げられたが、本年は競技種目や人員制限に迄及ぶことになつて居る。この趨勢は男子インターハイ / 東西分離、平泳に於けるバターフライ泳法オーソドックス泳法の分離撤廢、勤勞者大會の競技種目新設等に及んで來て居るが、何れも本年から變革實行されるので、ここでは言及することをやめたい。ただ昨年 に於ける諸競技會運營の結果この様に多くの改革を要する問題が生れつつあることに注意を喚起し、我國水泳界の日進月歩の實体を把握していただきたいと思う。

最後に一言**競技施設の飛躍的擴充**の点に觸れて置きたい。率直に言へば日米對抗水上競技大會の開催が、この機運を呼んだに外ならない。世界第一の收容能力と完備された諸施設を誇る大阪プールを始め天理・濱松・宇都宮・館山・野澤等に何れも國際級の立派なプールが、雨後の筍の如く次から次へと建設されて行つたのは、まさに壯觀であつた。又八幡・吳・名古屋は日米濠交歡競技や國民體育大會のため上記諸プールに優るとも劣らぬ整備を加えたので、既存施設を加えれば、5000 人以上のスタンドと附屬施設を持つ大プールは 10 指に餘り、今後之等のプールを存分に活用するには、餘程の努力と協調を必要とする。嬉しい悲鳴とだけでは片附かぬ問題である。

尙男女競泳、男女飛込、水球の各競技部門進展の足跡や、出來れば普及部門に就ても小見を述べる心組であつたが、既に與へられた紙面を使い果して剩すところがないので、又の機會に譲ることとする。然し乍ら餘りにも心残りなので、ただ一言江湖の水泳愛好者に呼びかけることを許していただきたい。それは男女インターハイの見事な充實——殊に新子や小椋に依つて文字通り久方振りに日本記録が更新されたこと。マリノの來朝に依つて飛込のレベルが早くも國際水準に到達したこと。水球も他の球技同様体力はもとより技術の点も學生が O・B をしのぐ域を開拓しつつあること等に依つて、本連盟のオリンピック参加方針を、從來堅持し來つた「男子競泳優勝主義」から「全種目入賞主義」に大きく轉廻させるを得なくなつたことである。今更の様でくだい氣もするが、この大方針は「男子競泳優勝主義」の上に打ち樹てられた「全種目入賞主義」であつて、斷じて前者の放棄ではないことをつけ加えて置く。

競 泳 世 界 記 録

WORLD SWIMMING RECORDS

to October 1st. 1950

昭和25年10月1日現在

男 子

Freestyle (自由形)

100yds.	A. Ford	U.S.A	49.7	1944-3-18	New Haven	25yds.
100mtrs.	A. Ford	U.S.A	55.4	1948-6-29	New Haven	25ms.
200mtrs.	J. B. Marshall	Australia	2:04.6	1950-3-31	New Haven	25yds.
220yds.	J. B. Marshall	Australia	2:05.5	1950-3-31	New Haven	25yds.
400mtrs.	J. B. Marshall	Australia	4:29.5	1950-4-1	New Haven	25yds.
440yds.	J. B. Marshall	Australia	4:31.2	1950-4-1	New Haven	25yds.
500yds.	J. B. Marshall	Australia	5:12.0	1950-6-30	New Haven	25yds.
500mtrs.	J. B. Marshall	Australia	5:54.3	1950-6-10	Detroit	25yds.
800mtrs.	古橋廣之進	日 本	9:35.5	1949-8-19	Los Angeles	50ms.
880yds.	J. B. Marshall	Australia	9:37.5	1950-7-23	Seattle	55yds.
1500mtrs.	古橋廣之進	日 本	18:19.0	1949-8-16	Los Angeles	50ms.
1mile	J. B. Marshall	Australia	19:49.4	1950-7-7	New Haven	55yds.

Relays (繼 泳)

400yds.	New Haven S. C.	U.S.A	3:23.8	1948-7-2	New Haven	25yds.
	(A. Ford, E. Hueber, F. Dooley, H. Johnson)					
400mtrs.	New Haven S. C.	U.S.A	3:48.6	1948-6-29	New Haven	25ms.
	(A. Ford, E. Hueber, F. Dooley, H. Johnson)					
800yds.	Yale University	U.S.A	7:48.9	1950-2-11	New Haven	25yds.
	(W. Farnsworth, L. Munson, J. Blum, R. Reid)					
800mtrs.	東京水俱	日 本	8:40.6	1950-4-2	Marilia	25ms.
	(濱口・村山・橋爪・古橋)					

Breast Stroke (平 泳)

100yds.	K. E. Carter	U.S.A	58.5	1949-5-5	Lafayette	25yds.
100mtrs.	L. K. Meshkov	U.S.S.R	1:06.8	1950-4-17	Moscow	25ms.
200yds.	R. Brawner	U.S.A	2:13.1	1950-3-11	Princeton	25yds.
200mtrs.	J. T. Verdeur	U.S.A	2:28.3	1950-3-31	New Haven	50yds.

Back Stroke (背 泳)

100yds.	A. Kiefer	U.S.A	56.8	1944-2-26	Annapolis	25yds.
100mtrs.	A. M. Stack	U.S.A	1:03.6	1949-2-4	New Haven	25yds.
150yds.	A. M. Stack	U.S.A	1:29.9	1949-5-5	New Haven	25yds.
200mtrs.	A. M. Stack	U.S.A	2:18.5	1949-5-4	New Haven	25yds.

Medley Relay (混繼泳)

300yds.	Univ. of Michigan	U.S.A	2:49.1	1948-2-21	Ann Arbor	25yds.
	(H. Holiday, R. Sohl, R. Weinberg)					
300mtrs.	Dauphins de Toulouse	France	3:12.3	1946-9-16	Marseille	25ms.
	(G. Vallerey, A. Nakache, A. Jany)					

~~~~~  
女 子  
~~~~~

Freestyle (自由形)

100yds.	G. Andersen	Denmark	58.2	1949-2-24	Svendborg	25ms.
100mtrs.	W. Den Ouden	Holland	1:04.6	1936-2-27	Amsterdam	25ms.
200mtrs.	R. Hveger	Denmark	2:21.7	1938-9-11	Aarhus	25ms.
220yds.	R. Hveger	Denmark	2:22.6	1939-4-23	Copenhagen	25yds.
400mtrs.	R. Hveger	Denmark	5:00.1	1940-9-15	Copenhagen	25ms.
440yds.	Ann Curtis	U.S.A	5:07.9	1947-5-3	Seattle	25yds.
500yds.	R. Hveger	Denmark	5:53.0	1942-4-19	Copenhagen	25ms.
500mtrs.	R. Hveger	Denmark	6:27.4	1940-2-11	Copenhagen	25ms.
800mtrs.	R. Hveger	Denmark	10:52.5	1941-8-13	Copenhagen	50ms.
880yds.	Ann Curtis	U.S.A	11:08.6	1944-7-30	San Francisco	50yds.
1500mtrs.	R. Hveger	Denmark	20:57.0	1941-8-20	Copenhagen	50ms.
1mile	R. Hveger	Denmark	23:11.5	1938-7-3	Helsingoer	50ms.

Relays (繼 泳)

400yds.	National Team	Denmark	4:05.7	1943-4-11	Copenhagen	25yds.
	(F. Nathansen, K. O. Petersen, B. O. Petersen, K. M. Harup)					
400mtrs.	National Team	Denmark	4:27.6	1938-8-7	Copenhagen	25ms.
	(E. Arndt, G. Kraft, B. O. Petersen, R. Hveger)					

Breast Stroke (平 泳)

100yds.	Nellie van Vliet	Holland	1:09.2	1947-5-4	Hilversum	25yds.
100mtrs.	G. Vallery	France	1:17.4	1850-4-23	Casabranca	25ms.
200yds.	Nellie van Vliet	Holland	2:35.6	1946-8-24	Den Haag	25ms.
200mtrs.	Nellie van Vliet	Holland	2:49.2	1947-7-20	Hilversum	25ms.

Back Stroke (背 泳)

100yds.	G. Wielema	Holland	1:04.6	1950-3-13	Hilversum	25ms.
100mtrs.	Cor Kint	Holland	1:10.9	1939-9-22	Rotterdam	25ms.
150yds.	Cor Kint	Holland	1:42.1	1939-9-29	Rotterdam	25ms.
200mtrs.	G. Wielema	Holland	2:35.3	1950-4-2	Hilversum	25ms.

Medley Relay (混繼泳)

300yds.	Holland Natl. Team	Holland	3:19.6	1947-5-4	Hilversum	25yds.
	(I.K. van Feggelen, N. van Vliet, H. Termeulen)					
300mtrs.	Holland Natl. Team	Holland	3:42.4	1947-4-28	Arnhem	25ms.
	(I.K. van Feggelen, N. van Vliet, H. Termeulen)					

男子之部

自由形

100yds.	52.0	R. Cleveland	U.S.A	大阪	50m.	25-8-13
100mtrs.	57.2	P. Fick	U.S.A	神宮	50m.	10-8-19
880yds.	9:40.2	H. Konno	U.S.A	大阪	50m.	25-8-12

繼泳

200mtrs.	1:44.0	{M. Chrostowsky, A. Lindegren, P. Wolf, P. Fick}	U.S.A	大阪	50m.	10-8-11
400mtrs.	3:53.8	{M. Chrostowsky, A. Lindegren, P. Wolf, P. Fick}	U.S.A	神宮	50m.	10-8-18
800yds.	7:50.0	{R. Gora, W. Moore, H. Konno, J. Mac Lane}	U.S.A	大阪	50m.	25-8-13
800mtrs.	8:42.8	{R. Gora, W. Moore, H. Konno, J. Mac Lane}	U.S.A	神宮	50m.	25-8-6

平泳(バタフライ)

100yds.	1:01.4	R. Brawner	U.S.A	大阪	50m.	25-8-13
100mtrs.	1:09.6	B. D. Stassforth	U.S.A	神宮	50m.	25-8-7
200yds.	2:19.0	R. Brawner	U.S.A	大阪	50m.	25-8-12
200mtrs.	2:36.8	R. Brawner	U.S.A	振浦	50m.	25-8-24

背泳

50mtrs.	30.0	A. Kiefer	U.S.A	神宮	50m.	12-8-14
100yds.	1:00.8	R. Thorman	U.S.A	大阪	50m.	25-8-12
100mtrs.	1:07.0	A. Kiefer	U.S.A	神宮	50m.	12-8-16
150yds.	1:36.8	J. Thomas	U.S.A	大阪	50m.	25-8-13
200mtrs.	2:26.6	J. Thomas	U.S.A	神宮	50m.	25-8-6

混繼泳

300yds.	2:53.2	{R. Thorman, B. D. Stassforth, R. Cleveland}	U.S.A	大阪	50m.	25-8-12
300mtrs.	3:14.4	{J. Thomas, R. Brawner, R. Cleveland}	U.S.A	神宮	50m.	25-8-4

女子之部

自由形

100mtrs.	1:09.8	K. Rolls	U.S.A	神宮	50m.	12-8-15
----------	--------	----------	-------	----	------	---------

背泳

100mtrs.	1:24.2	K. Rolls	U.S.A	神宮	50m.	12-8-16
----------	--------	----------	-------	----	------	---------

☆ 男子 競 泳 日 本 記 録 ☆

昭和 26 年 1 月 1 日

日 本 水 泳 連 盟

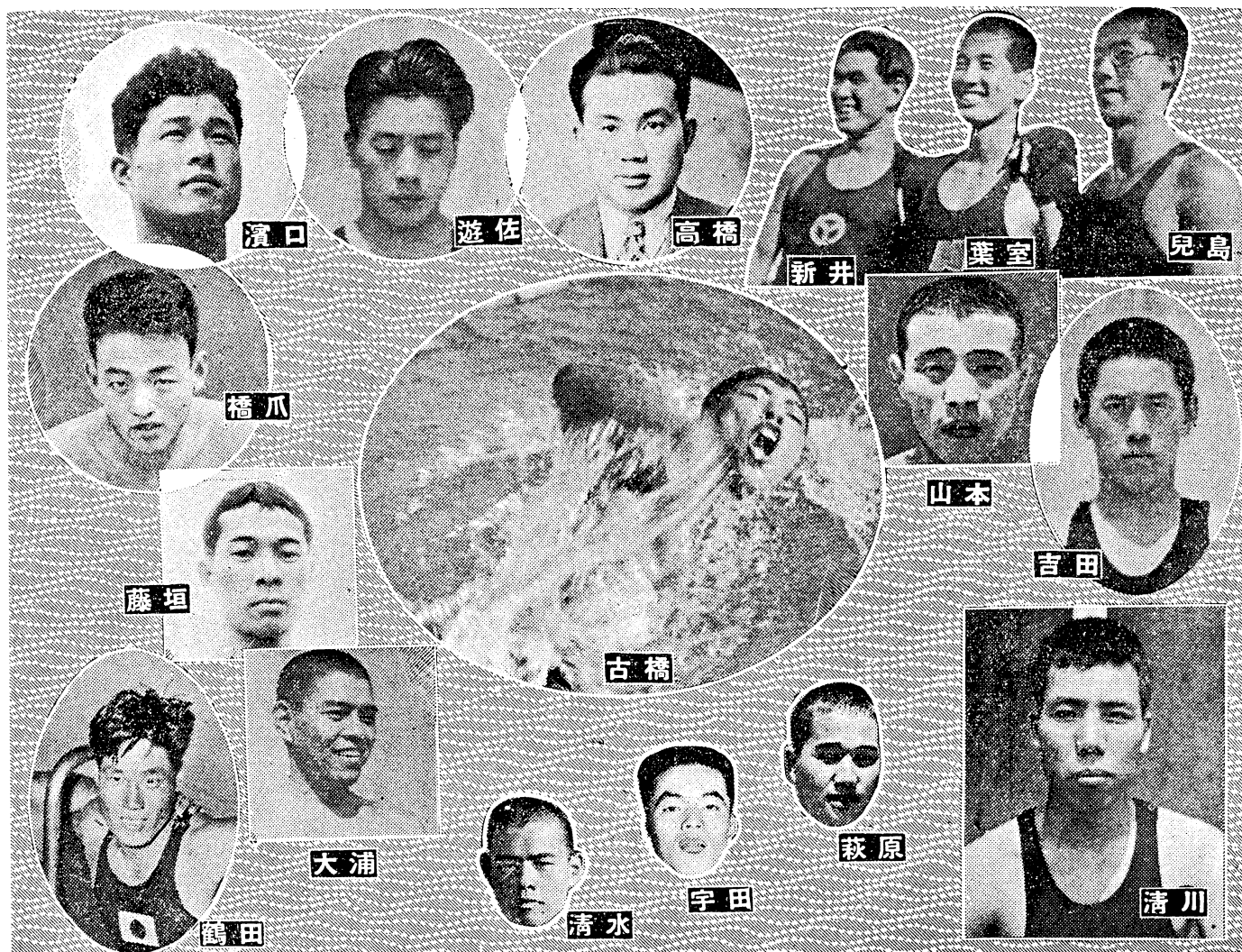

距離	タイム	氏 名	所 屬	場 所	水路(m)	月 日
自 由 形						
50m	25.8	高 橋 成 夫	(早 大)	神 宮	50	9-9-16
100y	53.2	濱 口 喜 博	(日 本)	大 阪	50	25-8-13
100m	57.2	遊 佐 正 憲	(日 大)	神 宮	50	10-9-13
短	56.8	遊 佐 正 憲	(日 本)	サントス	25	15-3-17
200m	2:08.2	古 橋 廣之進	(日 本)	神 宮	50	25-8- 4
220y	2:11.0	濱 口 喜 博	(日 本)	大 阪	50	25-8-12
300m	3:20.8	古 橋 廣之進	(日 大)	大 谷	50	23-9-19
400m	4:33.0	古 橋 廣之進	(日 大)	甲 子 園	50	23-9-12
短	4:32.6	古 橋 廣之進	(東京ク)	マリリア	25	25-4- 1
500y	5:18.8	古 橋 廣之進	(日 本)	大 阪	50	25-8-13
500m	5:55.8	古 橋 廣之進	(日 本)	吳 市	50	25-8-20
800m	9:35.5	古 橋 廣之進	(東京ク)	ロサンゼルス	50	24-8-18

880y	9:42.6	古橋 廣之進	(日本)	大阪	50	25-8-12
1000m	12:14.8	橋爪 四郎	(東京ク)	ロサンゼルス	50	24-8-16
1500m	18:19.0	古橋 廣之進	(東京ク)	ロサンゼルス	50	24-8-15
1mile	20:28.8	古橋 廣之進	(日本)	大谷	50	25-8-18

継 泳

200m	1:45.0	眞木・丸山・濱口・古橋	(日大)	神宮	50	24-9-10
400m	3:54.2	濱口・丸山・眞木・古橋	(日本)	神宮	50	25-8-5
800y	7:51.6	古橋・田中・東・濱口	(日本)	大阪	50	25-8-13
800m	8:45.4	濱口・丸山・村山・古橋	(東ク)	ロサンゼルス	50	24-8-17
短	8:40.6	濱口・村山・橋爪・古橋	(東ク)	マリリア	25	25-4-1

平 泳 (オーソドックス)

50m	33.8	葉室 鉄夫	(日大)	神宮	50	14-9-16
100m	1:12.4	葉室 鐵夫	(日大)	神宮	50	14-9-16
短	1:11.3	葉室 鐵夫	(日本)	サントス	25	15-3-17
200m	2:40.4	葉室 鐵夫	(日大)	神宮	50	12-8-16
短	2:39.0	葉室 鐵夫	(日本)	フルミネンセ	25	15-2-25
400m	5:56.4	藤垣 亮太郎	(茨木中)	甲子園	50	15-8-3
短	5:50.6	大浦 誠一郎	(立大)	神宮	25	16-9-20
500m	8:30.8	鶴田 義行	(日本)	大阪	50	大正15-9-12
短	7:21.4	大浦 誠一郎	(立大)	神宮	25	16-9-20

(バタフライ)

50m	32.0	佐東 元吉	(立命大)	神宮	50	22-8-9
100y	1:03.0	清水 敏夫	(日本)	大阪	50	25-8-13
100m	1:10.8	宇田 久壽秀	(日大)	神宮	50	25-9-17
200y	2:22.6	萩原 孝男	(日本)	大阪	50	25-8-12
200m	2:38.4	萩原 孝男	(日本)	神宮	50	25-8-4

背 泳

50m	30.6	兒島 泰彦	(慶大)	神宮	50	16-9-17
100y	1:02.8	山本 速水	(日本)	大阪	50	25-8-12
100m	1:07.2	清川 正二	(日本)	ベルリン	50	11-8-12
150y	1:40.2	山本 速水	(日本)	大阪	50	25-8-13
200m	2:31.0	吉田 喜一	(早大)	大阪	50	12-8-3
短	2:29.0	吉田 喜一	(早大)	神宮	25	16-9-20
400m(短)	5:21.0	吉田 喜一	(早大)	神宮	25	16-9-20

潜 水

50m	34.0	柳瀬 勝得	(横鎖)	神宮	50	6-10-20
-----	------	-------	------	----	----	---------

混 継 泳

300y	2:56.2	山本・清水・濱口	(日本)	大阪	50	25-8-12
300m	3:18.2	山本・清水・濱口	(日本)	神宮	50	25-8-4
短	3:16.8	兒島・葉室・新井	(選抜)	川奈	25	14-8-26

☆ 女子 競 泳 日 本 記 録 ☆

昭和 26 年 1 月 1 日

距離	タイム	氏 名	所 屬	場 所	水路(m)	月 日
自 由 形						
50y	29.0	新 子 富 子	(西 部)	大 阪	50	25-8-13
50m	31.6	松 澤 初 穂	(大 阪 水)	大 阪	50	8-8-29
100y	1:05.0	新 子 富 子	(西 部)	大 阪	50	25-8-13
100m	1:11.0	小 島 一 枝	(日 本)	ベルリン	50	11-8-8
200m	2:39.0	新 子 富 子	(五 條 高)	吳 市	50	25-8-20
短	2:38.6	篠 野 富 美	(東 府 四 女)	名 主	25	17-6-28
220y	2:42.6	新 子 富 子	(日 本)	大 阪	50	25-8-13
300m	4:11.6	篠 野 富 美	(東 府 四 女)	神 宮	50	17-7-7
短	4:10.4	篠 野 富 美	(東 府 四 女)	名 主	25	17-6-28
400m	5:40.0	篠 野 富 美	(東 府 四 女)	神 宮	50	17-7-7
短	5:39.2	篠 野 富 美	(東 府 四 女)	名 主	25	17-6-28
500y	6:41.0	新 子 富 子	(西 部)	大 阪	50	25-8-12
500m	7:44.8	守 岡 初 子	(茨 木 水)	大 阪	50	10-7-28
短	7:25.0	篠 野 富 美	(東 府 四 女)	名 主	25	16-8-20
800m	12:31.8	守 岡 初 子	(茨 木 水)	大 阪	50	10-7-28
1000m	15:57.0	守 岡 初 子	(茨 木 水)	大 阪	50	8-7-30
1500m	24:08.6	守 岡 初 子	(茨 木 水)	大 阪	50	8-7-30
繼 泳						
200m	2:12.4	山下・田村・坂口・新子	(西 部 高)	振 甫	50	25-8-24
400y	4:33.6	新子・牧尾・青木・田村	(西 部)	大 阪	50	25-8-13
400m	4:58.1	小島・守岡・古田・竹村	(日 本)	ベルリン	50	11-8-12
平 泳						
50m	40.6	前 畑 秀 子	(梶 山 女)	振 甫	50	10-9-1
100y	1:23.4	大 野 敦 子	(東 部)	大 阪	50	25-8-13
100m	1:25.7	前 畑 秀 子	(梶 山 女)	振 甫	50	10-7-27
200y	2:56.4	大 野 敦 子	(東 部)	大 阪	50	25-8-12
200m	3:01.9	前 畑 秀 子	(日 本 女)	ベルリン	50	11-8-8
短	3:00.4	前 畑 秀 子	(梶 山 女)	神 宮	25	8-8-30
400m	6:37.6	前 畑 秀 子	(梶 山 女)	清 洲	50	8-8-20
短	6:24.8	前 畑 秀 子	(梶 山 女)	神 宮	25	8-10-1
500m(短)	8:03.8	前 畑 秀 子	(梶 山 女)	神 宮	25	8-10-1
背 泳						
50y	34.4	小 椋 とみ子	(東 部)	大 阪	50	25-8-12
50m	38.2	金 森 志都子	(吳 精 華 女)	廣 二 中	50	16-9-28
100y	1:17.8	小 椋 とみ子	(東 部)	大 阪	50	25-8-12
100m	1:24.6	小 椋 とみ子	(東 京 成 徳)	吳 市	50	25-8-20
200m	3:07.4	朝 井 美枝子	(東 府 四 女)	神 宮	50	17-8-22
混 繼 泳						
300y	3:49.2	佐藤・大石・田村	(西 部)	大 阪	50	25-8-12
300m	4:10.0	片岡・大石・新子	(西 部 高)	振 甫	50	25-8-24

高等學校日本記録

昭和 26 年 1 月 1 日

△印は参考 = (水着ナシ) (水路ハ全部 50 米)

男子之部

自由形	50米	26.2	長谷川 卯佐美 (修道中)	大 阪	9-8-19
	100米	58.0	宮崎 康二 (濱一中)	ロサンゼルス	7-8-6
	200米	2:14.0	谷川 禎二郎 (佐伯一高)	吳 市	25-8-20
	400米	4:47.5	田中 純夫 (早稻田高)	ロサンゼルス	24-8-18
	800米	10:11.6	田中 純夫 ()	野毛 山	24-9-18
	〃	△10:10.8	村山 修一 (伊都中)	神 宮	17-8-29
	1500米	19:08.0	北村 久壽雄 (高知商)	神 宮	8-8-13
繼 泳	200米	1:48.6	中 等 東 部	大 阪	8-8-27
			{ 岡部 泰華 (福島中) 宮崎 康二 (濱一中)		
			{ 五十嵐 伊市郎 (酒田商) 新井 茂雄 (濱農蠶)		
	800米	9:09.2	高 校 東 部	振 甫	25-8-24
			{ 松岡 信義 (慶應高) 淺野 満 (中京商)		
			{ 庄司 義弘 (安房高) 鷹野 強 (磐田農)		
平 泳	オーソドックス				
	100米	1:16.0	小池 禮三 (沼津商)	神 宮	7-10-2
	200米	2:44.9	小池 禮三 ()	ロサンゼルス	7-8-12
	400米	5:56.4	藤 垣 亮太郎 (茨木中)	甲 子 園	15-8-3
	バタフライ				
	100米	1:11.0	清水 敏夫 (慶應高)	神 宮	25-7-24
	200米	2:39.0	梶 川 孝義 (早稻田高)	神 宮	25-8-4
背 泳	50米	32.2	中 島 雅好 (早稻田高)	振 甫	25-9-24
	100米	1:11.0	兒 島 泰彦 (修道中)	神 宮	10-10-6
	200米	2:35.2	吉 田 喜一 (佐伯中)	神 宮	10-8-5
混繼泳	300米	3:28.8	高 校	振 甫	25-9-24
			{ 中 島 雅好 (早高) 田 中 守 (丹原高)		
			{ 鈴木 弘 (岡崎高)		

女子之部

自由形	50米	32.6	横井 キヌ (京二條女)	大 阪	9-10-1
	100米	1:12.8	新子 富子 (五條高)	天 理 市	25-9-17
	200米	2:39.0	新子 富子 ()	吳 市	25-8-20
	400米	5:40.0	旗野 富美 (東府四女)	神 宮	17-7-7
繼 泳	200米	2:12.4	高 校 西 部	振 甫	25-8-24
			{ 山下 貞子 (五條高) 田村 美佐子 (伊都高)		
			{ 坂口 文子 (五條高) 新子 富子 (五條高)		
	400米	5:10.2	中 部 女 子	振 甫	8-9-3
			{ 塩見 梅子 (椚山女) 小島 一枝 (椚山女)		
			{ 小木會 治子 (淑徳女) 渡邊 こまつ (淑徳女)		
平 泳	100米	1:27.6	前畑 秀子 (椚山女)	築 港	5-9-21
	200米	3:12.4	前畑 秀子 ()	神 宮	5-8-24
背 泳	50米	38.2	金 森 志都子 (吳精華女)	廣 二 中	16-9-28
	100米	1:24.6	小 椋 とみ子 (東京成徳)	吳 市	25-8-20
混繼泳	300米	4:10.0	高 校 西 部	振 甫	25-8-24
			{ 片岡 澄子 (五條高) 大石 康子 (山城高)		
			{ 新子 富子 (五條高)		

中 學 校 日 本 記 録

昭和 26 年 1 月 1 日

(水路へ全部 50 米)

男子之部

自由形	50米	30.0	大野吉樹 (汐江)	高知市	25-9-6
	100米	1:05.6	向井勝彦 (二見)	神戸王子	25-7-28
	200米	2:28.2	原貢 (粟屋)	観音高	25-9-3
	400米	5:15.2	川口友平 (東豆)	神宮	23-8-6
	800米	11:21.2	浅野満 (中京)	振甫	23-8-14
	1500米	20:50.2	川口友平 (東豆)	東伏見	23-8-5
リレー	200米	2:03.0	{ 服部・佐藤 (愛知)	振甫	24-9-11
	400米	4:41.8	{ 三登・高橋 (廣島)	中大	25-8-21
平 泳	バタフライ				
	100米	1:21.0	青山孝郎 (成蹊)	中大	25-8-22
	オーソドックス				
	200米	2:53.0	梶川孝義 (切串)	観音高	24-9-11
背 泳	50米	35.6	石津好章 (東部)	濱北高	24-9-29
	100米	1:18.6	長谷景治 (大阪高倉)	中大	25-8-22
メドレー	300米	3:54.0	齋藤・石井・吉田 (七浦)	館山	25-8-3
	對3:54.0		尾越・細谷・福原 (廣島)	中大	25-8-22

女子之部

由自形	50米	34.0	山下貞子 (宇智)	甲子園	23-7-20
	100米	1:17.6	森下美奈子 (六嘉)	神宮	25-8-6
	200米	2:56.6	森下美奈子 (六嘉)	神宮	25-7-24
	400米	6:19.4	高山玲子 (精華)	観音高	24-9-4
リレー	200米	2:29.8	六村嘉崎・村上下 (熊本)	中大	25-8-21
平 泳	100米	1:31.2	中田澄子 (土佐一)	高知市	25-9-6
	200米	3:15.0	中田澄子 (〃)	中大	25-8-22
背 泳	50米	40.2	野口幸子 (相愛)	神宮	24-7-24
	100米	1:28.8	野口幸子 (〃)	神宮	24-7-23
メドレー	300米	4:31.8	今西井野・中田 (土佐一)	高知市	25-9-10

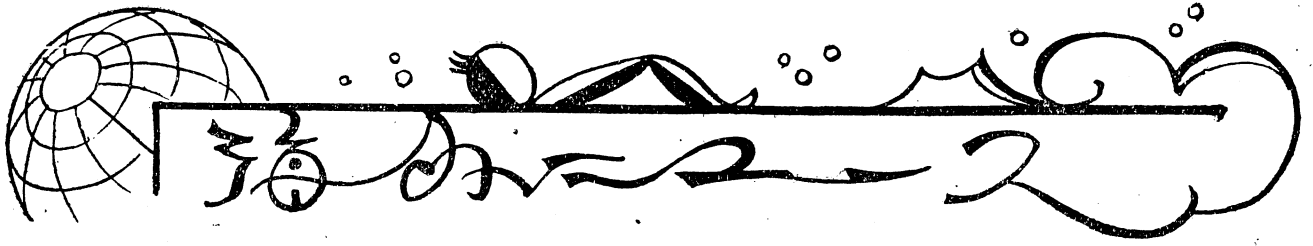

~~~~~ オリンピック水上競技プログラム ~~~~~

F.I.N.A 機関雑誌によると 1952 年ヘルシンキのオリンピック競技における水上競技の日程予定は下の如くである。

- 第1日 (7月25日)**  
水球 (6~7試合)
- 第2日 (7月26日)**  
午前 男子100米自由形豫選 (8組)  
女子200米平泳豫選 (7組)  
水球 (1試合)  
午後 女子100米自由形豫選 (8組)  
男子100米自由形準決勝 (3組)  
水球 (2試合)
- 第3日 (7月27日)**  
午前 男子飛板飛込豫選 (40人)  
水球 (2試合)  
午後 女子200米平泳準決勝 (2組)  
男子100米自由形決勝  
男子飛板飛込豫選 (40人)  
女子100米自由形準決勝 (3組)  
水球 (1試合)
- 第4日 (7月28日)**  
午前 男子800米リレー豫選 (5組)  
水球 (2試合)  
午後 水球 (1試合)  
女子100米自由形決勝  
男子400米自由形豫選 (8組)  
男子飛板飛込決勝 (8人)
- 第5日 (7月29日)**  
午前 女子飛板飛込豫選 (35人)  
女子100米背泳豫選 (7組)  
男子400米自由形準決勝 (3組)  
水球 (1試合)  
午後 男子800米リレー決勝  
女子200米平泳決勝  
女子飛板飛込豫選 (35人)  
水球 (2試合)
- 第6日 (7月30日)**  
午前 男子100米背泳豫選 (8組)  
女子400米リレー豫選 (4組)  
水球 (2試合)

- 午後 男子400米自由形決勝  
女子100米背泳準決勝 (2組)  
女子飛板飛込決勝 (8人)  
水球 (2試合)
- 第7日 (7月31日)**  
午前 男子高飛込豫選 (30人)  
男子1500米自由形豫選 (3組)  
女子400米自由形豫選 (5組)  
水球 (1試合)  
午後 男子高飛込豫選 (30人)  
男子1500米自由形豫選 (3組)  
男子200米平泳豫選 (7組)  
女子100米背泳決勝  
男子100米背泳準決勝 (3組)  
水球 (1試合)
- 第8日 (8月1日)**  
午前 女子高飛込豫選 (30人)  
女子400米自由形準決勝 (3組)  
水球 (2試合)  
午後 男子200米平泳準決勝 (3組)  
男子100米背泳決勝  
女子400米リレー決勝  
男子高飛込決勝 (8人)  
水球 (2試合)
- 第9日 (8月2日)**  
午前 水球 準決勝  
午後 男子200米平泳決勝  
女子400米自由形決勝  
男子1500米自由形決勝  
女子高飛込決勝 (8人)  
水球 決勝

本競技は以上で終了するが8月3日には次の様な公開競技が行はれる豫定である。

1. 教育泳法又は人命救助法の公開
2. 国際男子800米リレー
3.     〃   300米メドレーリレー
4. 国際女子400米リレー
5.     〃   300米メドレーリレー
6. 男女高飛込及び飛板飛込
7. 男子コミック・ダイビング
8. 女子水上マス・ゲーム

以上

## ☆ 二つの世界新記録

2月10日オハイオ州コロンバスで行われたオハイオ州大とアイオワ大の対抗水上競技会でオハイオ州大のリチャード・クリーヴランドは百ヤード自由形に49秒6の世界新記録を出した。同じくオハイオ州大のジャック・テイラーは100ヤード背泳ぎに56秒5の世界新記録をつくつた。100ヤード自由形の公認世界記録はフォード(米)の49秒7、100ヤード背泳ぎの公認記録はキープアー(米)の56秒8である。クリーヴランドは昨年夏來征したスプリンターで當時ハワイ大學の學生であつたが、オハイオ州大に轉じたものとみられる。

## ☆ 全米女子新記録

2月10日ジョージア州アシンズで行われた記録会でマーガレット・ハルトン嬢(シカゴ・タウン・クラブ)は220ヤード平泳ぎに3分9秒のアメリカ新記録を出した。もとのアメリカ記録はキャザリン・ロールスが1931年につくつた3分13秒6である。この日ジュニア300米個人メドレーをマリー・フリーマン(ワシントンD.C)が4分45秒4で泳ぎ、カザリン・ブリーンの4分48秒2のジュニア・アメリカ記録を破つた。

## ☆ 米水泳選手今夏ドイツに遠征か?

この夏アメリカの優秀選手が西ドイツに招かれて遠征する計画が進められていると最近の外電は報じている。

## ☆ アメリカの遠泳

アメリカでは陸上のマラソンに相當する長距離競泳の全米選手権が毎年行われている。昨年8月行われた成績を紹介しよう。

男子は27日ニューヨーク州ローゼンデイルのウィリアムス・レイク・アスレチック倶楽部で行われ距離は約4マイルでミシガン大學のルイズ・V・チャイルドが優勝二連勝しフォーブス・ノリスが二着となつた。チャイルドの記録は1時間29分33秒で1946年ケルシュナーフクがつくつたタイムを破つた。彼ははじめから他をリードし問題なく勝つたが二位はノリスと陸軍學校のクレイギーが最後の300ヤードで大接戦を演じた。

・参加者は30名で29名が完泳しなかで11歳のフランク・ブルネル(フィラデルフィア)が1時間47分45秒で21位となり注目され、また64歳の

ポプアールという人が2時間23分5秒で泳いだ。女子の方はニュージャージー州クレメントン・レイク・パークの3マイルコースで19日行われ、アークロンの18歳のキャズグリーン・クラークが1時間19分8秒2で優勝、これも2連勝した。

### 【男子】

- ① ルイズ・チャイルド(ミシガン大) 1時間29分33秒
- ② フォーブス・ノリス(ウインチェスター) 1時間31分33秒
- ③ ジョン・クレイギー(米陸軍學校) 1時間31分35秒
- ④ ロコ・ギリグリانو(ブルックリン) 1時間32分39秒
- ⑤ ダavid・スチーブンソン(アルバーニー) 1時間36分11秒
- ⑥ マーク・モリス(Univ.C.YMCA) 1時間36分58秒

### 【女子】

- ① キャズグリーン・クラーク(ラフアイエット・カントリー倶) 1時間19分8秒2
- ② ジョアン・ノーミントン(ケノシヤ) 1時間24分26秒
- ③ メアリ・アン・ウォルシュ(スクラントン水倶) 1時間25分1秒
- ④ ゲイル・ピーターズ(ブライトン水倶) 1時間25分2秒

## ☆ オーストラリアに有望新人出現

オーストラリアでは1月のシーズン早々バリー・ダークといふ15歳の少年選手がすばらしい記録を出し同國の水泳界ではチャールトン以來の大選手の再現だといひ、あるいは同國はじまつて最大のホープだとさわいでいる。彼の記録は別表の通りで、これは1月20日、夜シドニーのオリンピックプール(55ヤード)でダークが1650ヤードを泳いだ結果途中計時も入れて5つのオーストラリア記録が生れたものである。

オーストラリアの新聞は當日雨が降りコンディションはあまりよくなかつたと傳えている。これらの記録は800米と880ヤードや1500米と1650ヤードを同じものとしているから1500米や800米は正確にはかつておれば、わずかだが、も少しよかつたものと推測される。

それから同じ向うの新聞はこれからダークは淡水プールのための練習をするといつてゐるからオリンピックプールは塩水と考えられる。彼は今5フイー

ト6インチ、体重は約16貫で7歳のころから泳ぎ12歳で1日4マイル、最近2年は1日7マイル泳いでいるとのこと。

なおマーシャルのあとに出たアグニューという相当の力を出した選手はオハイオ州大に入學した。

△500米(550碼)6分17秒8 舊オーストラリア記録=6分18秒2(ナカマ)

△800米(880碼)10分13秒6 舊オーストラリア記録=10分15秒(マーシャル)

△1000米12分50秒9 舊オーストラリア記録=13分5秒6(アルネボルグ)

△1500米(1650碼)19分25秒1 舊オーストラリア記録=19分35秒(マーシャル)

= **ラップタイム** =

|      |         |       |         |
|------|---------|-------|---------|
| 110ヤ | 1分9秒    | 990ヤ  | 11分31秒0 |
| 220ヤ | 2分23秒4  | 1100ヤ | 12分50秒9 |
| 330ヤ | 3分41秒9  | 1210ヤ | 14分9秒8  |
| 440ヤ | 4分59秒5  | 1320ヤ | 15分29秒0 |
| 550ヤ | 6分17秒8  | 1430ヤ | 16分48秒5 |
| 660ヤ | 7分36秒7  | 1540ヤ | 18分8秒2  |
| 770ヤ | 8分54秒8  | 1650ヤ | 19分25秒1 |
| 880ヤ | 10分13秒6 |       |         |

### ☆ ジャニーの新婚旅行

歐洲水泳界の第一人者、フランスのアレックス・ジャニー選手はこの春結婚し世界一周の遠征の途に上つたと伝えられたが、1月オーストラリアに現れ元氣なところをみせている。外電によると彼の戦績は次の通り。

1月17日 ノース・シドニー・プールで220ヤード自由形を2分9秒8で泳ぎオーストラリア記録を破つた。

1月19日 シドニーのオリムピック・プール(55ヤード)で110ヤードを59秒でオーストラリア新記録をつくつた。

### ☆ スウエーデン競泳10傑

(1950年度)

アルネ・ボルグを生んだスウエーデンの水泳界は現在世界でもかなりの力を示しているが、次は同國水泳機關紙にのつた競泳10傑である。但しこれは昨年9月頃までの記録を参考にしたもので最終的のものではない。なお名の呼び方は間違いがあるかも知れんがそのつもりでみてもらいたい。

【男子】

#### △50米自由形

①ゴラン・ラルソン 25.5 ②マルチン・ルンデン 26.6 ③ラルス・ウワリン 27.3 ④トレ・シナーホ

ルム 27.3 ⑤ウオルマー・アルム 27.4 ⑥ハカン・ウエステツソン 27.6 ⑦グスタフ・ヘルシング 27.8 ⑧G・ブラソン 27.8 ⑨B・A カールソン 27.8 ⑩ハラルド・エングルンド 27.9

#### △100米自由形

①ゴラン・ラルソン 58.4 ②トレ・シナーホルム 59.9 ③ペル・ベルグマン 60.2 ④ハラルド・エングルンド 60.6 ⑤ハカン・ウエステツソン 60.6 ⑥マルチン・ルンデン 61.2 ⑦ラルス・ウワリン 61.3 ⑧ペルオロフ・オストランド 61.3 ⑨オレ・ヨハンソン 61.3

#### △200米自由形

①ゴラン・ラルソン 2:13.1 ②ペルーオロフ・オストランド 2:14.0 ③トレ・シナーホルム 2:15.3 ④オレ・ヨハンソン 2:17.3 ⑤ペル・ベルグマン 2:19.3 ⑥マルチン・ルンデン 2:20.9 ⑦カールエリク・モグレン 2:20.9 ⑧C・G・ヨハンソン 2:21.0 ⑨ハカン・ウエステツソン 2:21.2 ⑩ラルス・スヴァンテツソン 2:21.8

#### △400米自由形

①ペルオロフ・オストランド 4:49.0 ②クルト・アブラハムソン 4:55.3 ③ゴラン・ラルソン 4:55.6 ④カールエリク・モグレン 5:4.0 ⑤カールオットー・モディン 5:5.8 ⑥クリスチヤン・ケーニツヒ 5:7.0 ⑦ハンス・チエルンベルグ 5:8.8 ⑧マルチン・ルンデン 5:9.0 ⑨S・G・カールソン 5:9.8 ⑩C・G・ヨハンソン 5:10.4

#### △1500米自由形

①ペルオロフ・オストランド 19:56.3 ②クルト・アブラハムソン 20:14.2 ③C・G・ヨハンソン 21:10.3 ④ハンス・チエルンベルグ 21:39.5 ⑤クリスチヤン・ケーニツヒ 21:44.4 ⑥ゴスタ・オーリン 21:44.5 ⑦S・G・カールソン 22:1.2 ⑧ルネ・リンドベルグ 22:2.7 ⑨ボ・アムネル 22:4.5 ⑩ジャン・ホーグ 22:4.9

#### △100米背泳

①ゴラン・ラルソン 1:9.4 ②ベルチル・ペルソン 1:9.9 ③マルチン・ルンデン 1:11.9 ④カールオットー・モディン 1:11.9 ⑤パレ・カルデル 1:13.0 ⑥ペルオロフ・オストランド 1:14.3 ⑦レンナルト・リンドベルグ 1:15.6 ⑧ロルフ・オランデル 1:15.8 ⑨N・ルンドグレン 1:16.0 ⑩ラルス・ハツセルストローム 1:16.8

#### △100米平泳

①B・ラスク 1:11.0 ②ボ・ラルソン 1:12.5 ③ペル・ベルグマン 1:14.0 ④B・ウーリン 1:15.1 ⑤オレ・ホルムステット 1:15.6 ⑥L・ゲルベルグ 1:17.6 ⑦ボ・エリクソン 1:17.8 ⑧ジョン・ロー



トマン 1:17.8 ⑨アケ・リルジエクヴァイスト 1:17.9

#### △200米平泳

①B・ラスク 2:38.8 ②ジョン・ロートマン 2:45.5  
③ボ・ラルソン 2:46.3 ④スチグ・リルジエクヴァイスト 2:50.1  
⑤カレ・ヤンソン 2:50.3 ⑥ペル・ベルグマン 2:50.8  
⑦ボ・エリクソン 2:51.9 ⑧レンメルト・ペテルソン 2:52.0  
⑨ジョニー・リセル 2:53.0 ⑩ボ・エリクソン 2:54.4

#### △300米メドレー

①ストックホルムスKK 3:22.9 ②ホフオルス・アルムIF 3:41.2  
③IKヘラス 3:44.2 ④ジョンコピングスSLS 3:45.2  
⑤ノルコピングスKK 3:46.2 ⑥SKボセイドン 3:47.8  
⑦ヘルシングホルグスSS 3:48.0 ⑧ニコピングスSS 3:48.5  
⑨カルルスタッドSS 3:49.6 ⑩カルルスコガSS 3:49.8

#### △400米リレー

①IFエルフスボルグ 4:7.8 ②IKヘラス 4:8.3  
③ストックホルムスKK 4:9.6 ④シムクルベン・ボセイドン 4:14.2  
⑤ジョンコピングスSLS 4:14.7 ⑥ヘルシングホルグスSS 4:16.1  
⑦シムクルベン・ネプチュン 4:17.2 ⑧ウプサラ・シムサルスカップ 4:23.3  
⑨エンコピングスAIF 4:27.1 ⑩カルルスタッドSS 4:27.6

### 【女子】

#### △50米自由形

①エリザベス・アールグレン 30.9 ②ケルスチン・ギブソン 31.8  
③ウラブリット・エクルンド 31.9 ④I・リンドフェルト 32.1  
⑤アナスチナ・ワールベルグ 32.6 ⑥マウド・ベルグランド 32.9  
⑦マルガレッタ・ハンソン 33.0 ⑧グン・ワルストローム 33.1  
⑨モニカ・ペテルス 33.2 ⑩ビルギット・スヴェンソン 33.3

#### △100米自由形

①エリザベス・アールグレン 1:9.3 ②マリアンヌ・ルンドクイスト 1:9.4  
③I・フレヂン 1:9.5 ④ケルスチン・ギブソン 1:11.1  
⑤ギゼラ・シツドホルム 1:11.2 ⑥マウド・ベルグランド 1:13.2  
⑦ウラブリット・エクルンド 1:13.2 ⑧アニタ・アンデルセン 1:13.8  
⑨アナスチナ・ワールベルグ 1:13.9 ⑩エレン・ヘドルンド 1:14.1

#### △400米自由形

①ギゼラ・シツドホルム 5:34.9 ②マリアンヌ・ルンドクイスト 5:42.1  
③エリザベス・アールグレン 5:44.1 ④I・フレヂン 5:44.7  
⑤リゼロッテ・ヨナソン 5:57.8 ⑥E・M・アンデルソン 5:58.6  
⑦ベリット・エリクソン 5:59.9 ⑧ウイヴァン・ヨハンソン 6:0.6  
⑨アニタ・アンデルソン 6:2.4 ⑩シヴ・ペテルソン 6:4.5

#### △100米背泳

①マルガレッタ・ハンソン 1:20.4 ②アナスチナ・ワールベルグ 1:20.4  
③マリアンヌ・ルンドクイスト 1:20.8 ④I・フレヂン 1:21.0  
⑤マルガレッタ・ウエステソン 1:21.0 ⑥エリザベス・アールグレン 1:24.0  
⑦アニー・M・アスプオーリン 1:24.2 ⑧アン・ラルソン 1:24.3  
⑨ケルスチン・ヒランデル 1:25.2 ⑩ケルスチン・ギブソン 1:25.4  
レナ・オーソン 1:25.4

#### △100米平泳

①ウラブリット・エクルンド 1:26.9 ②ベス・ヨハンソン 1:29.7  
③ケルスチン・スングス 1:29.9 ④グンネル・エクストローム 1:31.2  
⑤アン・ラルソン 1:31.5 ⑥ウイヴァン・アレスタッド 1:32.1  
⑦アナリス・ブロムクイスト 1:33.3 ⑧A・スヴェンソン 1:33.4  
⑨ソルヴァーグ・ゲヴェルツ 1:33.4 ⑩ケルスチン・ギブソン 1:33.9

#### △200米平泳

①ベス・ヨハンソン 3:6.0 ②グンネル・エクストローム 3:7.5  
③マリアンヌ・ヨハンソン 3:10.3 ④ブリタ・ゾーデルルンド 3:12.2  
⑤ウラブリット・エクルンド 3:14.3 ⑥ブリタ・ハンストローム 3:16.6  
⑦アナリス・ブロムクイスト 3:17.4 ⑧ケルスチン・スングス 3:17.8  
⑨カリン・ニルソン 3:18.2 ⑩ケルスチン・ヘスラー 3:18.4  
ルース・ウエステル 3:18.4

#### △300米メドレー

①SKボセイドン 4:11.7 ②SKネプチュン 4:16.5

#### △400米リレー

①カルルスコガSS 5:2.6 ②IF・カルマテルナ 5:3.8  
③シムクルベン・ネプチュン 5:6.9 ④ストックホルムスKK 5:11.6  
⑤ウプサラSS 5:21.7 ⑥トレレボルグスSS 5:26.1  
⑦ナジャデン 5:27.2 ⑧ノルコピングスKK 5:29.4  
⑨デュルスホルムスIF 5:31.4 ⑩リムハムスSS 5:34.1

### アルゼンチン室内選手権

#### … 自由形の新星シユルツ嬢 …

1950年度のアアルゼンチン室内選手権は10月25日プールの行われたが、女子自由形に15歳のアナ・マリア・シユルツ嬢という新星が現れ、400米自由形に5分14秒6のすぐれた記録を出した。

また男子の背泳100に1分7秒6を出したペドロ・ガルヴァオも16歳の少年である。

### 【男子】

△100米自由形 セザール・グアルド 1分0秒8  
△200米自由形 オスヴァルド・コダロ 2分17秒0  
△400米自由形 カルロス・ボナシツチ 4分57秒7

- △ 800米自由形 カロス・ボナツチ 10分29秒6
- △ 1500米自由形 カロス・ボナツチ 20分 7秒0
- △ 100米平泳 エデュアルド・パヴロフスキー 1分12秒8
- △ 200米平泳 ヘクター・ドミンゲ 2分43秒2
- △ 100米背泳 ペドロ・ガルヴァオ 1分7秒6 (南米新)
- △ 200米背泳 ペドロ・ガルヴァオ 2分28秒7 (南米新)
- △ 300米メドレーリレー ブエノスアイレス・クイダツド・ミュニシパリダツド俱 (ガルヴァオ, オレクロ, ウェント) 3分25秒2
- △ 400米リレー エスグリマ・ジムナシア俱 (カマレロ, カントン, ボナツチ, マリ) 4分07秒8
- △ 800米リレー エスグリマ・ジムナシア (ツヴァンク, カントン, マリ, ボナツチ) 9分33秒8
- △ 1米飛板 エニツド・サンチ 99.81
- △ 3米飛板 オーベルドンフェル 124.81

**【女子】**

- △ 100米自由形 アナ・マリア・シュルツ 1分8秒9
- △ 200米自由形 アナ・マリア・シュルツ 2分29秒 (南米新)
- △ 400米自由形 アナ・マリア・シュルツ 5分14秒6 (南米新)
- △ 100米平泳 ベアトリツ・ロドリゲ 1分28秒9 (アルゼンチン新)
- △ 200米平泳 ドロルチ・ターンブル 3分10秒9
- △ 100米背泳 ヴァナ・ロツコ 1分19秒7 (アルゼンチン新)
- △ 200米背泳 ヴァナ・ロツコ 2分50秒6 (アルゼンチン新)
- △ 300米メドレーリレー ブエノスアイレス・クイダツド・ミュニシパリダツド俱 4分5秒4
- △ 400米リレー ブエノスアイレス・クイダツド・ミュニシパリダツド俱 (シュールベルト, クジカス, ロド, ゴンザリアス) 5分5秒4

**☆ 世界競泳ベスト・テン**

世界の競泳ベスト・テンは好事家を作る以外別にオフィシャルのものがあるわけではない。ここにかけたのはこれまでも紹介されたことのある国際水連副会長でフランス水泳連盟会長ドリニー氏がつくつたもの。同氏は歐洲水泳界の情報が入りやすくアメリカその他南米あたりのものも入つておつて大体世界の水泳界をみわたしているようだが、短水路・長水路の記録がつつこみでどれが長水路のものか短水路のものか確信をもつていえるものは印を

したがそのほかはわからないので実際の力を示すランキングとはいえない。大体400米以下は短水路が多いとみてよくそのつもりでみればよい参考にはなる。(△印は短水路、○印は長水路プールで作られたことを示す)

**(男子)**

**【100米自由形】**

- ① 56秒9 ジヤニー (フランス)
- ② 57秒2 ウサコフ (ソ連)
- ③ 57秒4 カダス (ハンガリー)
- ④ 57秒5 ラルソン (スウェーデン)
- ⑤ 57秒7 ドラピジ (ソ連)
- ⑥ 57秒8 シラルト (ハンガリー)
- ⑦ 58秒0 ギオンギオン (ハンガリー)
- ⑧ 58秒1 濱口 (日本)
- ⑨ 58秒2 クリーヴランド (アメリカ)
- ⑩ 58秒4 リエベルズ (ソ連)

**【400米自由形】**

- △① 4分29秒5 マーシャル (オーストラリア)
- △② 4分32秒6 古橋 (日本)
- ③ 4分40秒4 マツクレーン (アメリカ)
- ④ 4分41秒6 紺野 (アメリカ)
- ⑤ 4分42秒8 田中 (寧) (日本)
- ⑥ 4分42秒8 ウサコフ (ソ連)
- ⑦ 4分43秒1 サラ (アメリカ)
- ⑧ 4分43秒4 東 (日本)
- ⑨ 4分43秒9 ムーア (アメリカ)
- ⑩ 4分44秒4 橋爪 (日本)

**【1500米自由形】**

(全部50米プール)

- ① 18分37秒0 マーシャル (オーストラリア)
- ② 18分44秒4 紺野 (アメリカ)
- ③ 18分47秒2 東 (日本)
- ④ 18分59秒6 田中 (寧) (日本)
- ⑤ 19分 2秒2 古橋 (日本)
- ⑥ 19分 6秒8 橋爪 (日本)
- ⑦ 19分14秒0 川口 (日本)
- ⑧ 19分24秒2 川畑 (日本)
- ⑨ 19分24秒9 マツクレーン (アメリカ)
- ⑩ 19分32秒8 田中 (純) (日本)

**【200米平泳】**

- △① 2分28秒3 ヴァーデューアー (アメリカ)
- △② 2分29秒3 ブローナー (アメリカ)
- ③ 2分31秒8 クライン (ドイツ)
- ④ 2分33秒9 ルシアン (フランス)
- ⑤ 2分34秒0 スタスフォース (アメリカ)
- ⑥ 2分34秒1 ステビンズ (アメリカ)
- ⑦ 2分37秒5 ラスク (スウェーデン)
- ⑧ 2分37秒7 モビグリア (ブラジル)

- ⑨ 2分38秒0 メ シ ュ コ フ (ソ 連)  
 ○⑩ 2分38秒4 萩 原 (日 本)
- 【100米背泳】**
- ① 1分 6秒3 ヴ ア レ リ ー (フ ラ ン ス)  
 ○② 1分 7秒2 ス タ ッ ク (ア メ リ カ)  
 ○③ 1分 7秒2 ト ー マ ス (ア メ リ カ)  
 ④ 1分 7秒3 フ オ ン セ カ ・ モ ン デ イ ロ (ブ ラ ジ ル)  
 ⑤ 1分 7秒5 キ ー ヴ ァ イ ツ ト (オ ラ ン ダ)  
 ⑥ 1分 7秒6 ガ ル ヴ オ ア (ア ル ゼ ン チ ン)  
 ⑦ 1分 7秒7 ウ イ ル ド (南 ア フ リ カ)  
 ⑧ 1分 7秒8 チ エ イ ヴ ス (ア ル ゼ ン チ ン)  
 ⑨ 1分 8秒0 ソ ー マ ン (ア メ リ カ)  
 ⑩ 1分 8秒1 マ サ リ ア (イ タ リ ア)

(女 子)

- 【100米自由形】**
- ① 1分 5秒7 シ ュ マ ツ ヘ ル (オ ラ ン ダ)  
 ② 1分 5秒8 セ ケ リ ー (ハ ン ガ リ ー)  
 ③ 1分 6秒2 テ メ ス (ハ ン ガ リ ー)  
 ④ 1分 6秒8 M・L・ヴ ェ ツ セ ン (オ ラ ン ダ)  
 ⑤ 1分 7秒0 カ ラ マ (ア メ リ カ)  
 ⑥ 1分 7秒2 テ ル ミ ュ ー レ ン (ハ ン ガ リ ー)  
 ⑦ 1分 7秒4 ア ン デ ル セ ン (デ ン マ ー ク)  
 ⑧ 1分 7秒5 ヴ ア レ リ ー (フ ラ ン ス)  
 ⑨ 1分 7秒6 ア レ ー ヌ (フ ラ ン ス)  
 ⑩ 1分 7秒8 ウ イ ー レ マ (オ ラ ン ダ)  
 ⑩ 1分 7秒8 ノ ヴ ア ク (ハ ン ガ リ ー)

- 【400米自由形】**
- △① 5分14秒6 シ ュ ル ツ (ア ル ゼ ン チ ン)  
 ② 5分15秒4 セ ケ リ ー (ハ ン ガ リ ー)

- ③ 5分20秒2 シ ュ マ ツ ヘ ル (オ ラ ン ダ)  
 ④ 5分21秒4 カ ラ マ (ア メ リ カ)  
 ⑤ 5分23秒0 ト ー マ (フ ラ ン ス)  
 ⑥ 5分25秒0 ツ オ ー ケ (ハ ン ガ リ ー)  
 ⑦ 5分25秒4 ギ エ ン ゲ (ハ ン ガ リ ー)  
 ⑧ 5分25秒8 ア ン デ ル セ ン (デ ン マ ー ク)  
 ⑨ 5分26秒0 ホ ル ト (ア ル ゼ ン チ ン)  
 ⑩ 5分26秒2 ウ イ ル キ ン ソ ン (イ ギ リ ス)

- 【200米平泳】**
- ① 2分48秒8 ノ ヴ ア ク (ハ ン ガ リ ー)  
 ② 2分56秒0 フ エ ル ガ ウ エ ン (ベ ル ギ ー)  
 ③ 2分56秒1 ポ ニ ー ル (オ ラ ン ダ)  
 ④ 2分56秒3 ヴ ア レ リ ー (フ ラ ン ス)  
 ⑤ 2分56秒8 ガ リ ツ ツ エ ン (オ ラ ン ダ)  
 ⑥ 2分57秒0 デ グ ル ー ト (オ ラ ン ダ)  
 ⑦ 2分57秒8 ク ラ イ (ド イ ツ)  
 ⑧ 2分58秒0 キ ラ ー マ ン (オ ラ ン ダ)  
 ⑨ 2分58秒2 ウ ユ リ ン グ (オ ラ ン ダ)  
 ⑩ 2分58秒9 オ ム (オ ラ ン ダ)

- 【100米背泳】**
- ① 1分11秒4 ウ イ ー レ マ (オ ラ ン ダ)  
 ② 1分13秒6 デ ル ホ ル ス ト (オ ラ ン ダ)  
 ③ 1分13秒8 フ ア ン エ ク リ ス (オ ラ ン ダ)  
 ④ 1分14秒9 ヘ ル ブ ル ツ ク (ド イ ツ)  
 ⑤ 1分15秒0 ノ ヴ ア ク (ハ ン ガ リ ー)  
 ⑥ 1分15秒1 グ ロ ー バ (ブ ラ ジ ル)  
 ⑦ 1分16秒1 ハ リ ア ー ト (オ ラ ン ダ)  
 ⑧ 1分16秒3 マ ク ド ウ エ ル (イ ギ リ ス)  
 ⑨ 1分16秒6 コ ル テ (オ ラ ン ダ)  
 ⑩ 1分16秒7 オ ル セ ン (ス ウ ェ ー デ ン)

**訂 正**

本誌第88号17頁「ブラジル遠征中の日本選手成績」中誤りがあったので次の通り訂正する。  
 マリリヤ大会成績を全部削除し次を入れる。

サンパウロ

- 3月29日 (50米プール)**
- 400米自由形**  
 1 古橋 廣之進 (東 京) 5:35.4  
 2 橋 爪 四 郎 (東 京) 4:47.1
- 100米自由形**  
 1 濱 口 喜 博 (東 京) 58.1
- 800米リレー**  
 1 東 京 (濱 口 ・ 橋 爪 ・ 村 山 ・ 古 橋) 8:48.8
- マ リ リ ヤ

- 4月1日 (25米プール)**
- 800米自由形**  
 1 古橋 廣之進 (東 京) 10:08.6  
 2 橋 爪 四 郎 (東 京) 10:12.5
- 100米自由形**  
 1 濱 口 喜 博 (東 京) 58.1  
 2 ジ ョ ル ダ ン (東 京) 1:01.3

**800米リレー**  
 1 東 京 (濱 口 ・ 村 山 ・ 橋 爪 ・ 古 橋) 8:40.6 (世界新記録)  
 4月2日

- 400米自由形**  
 1 古橋 廣之進 (東 京) 4:32.6 (世界新記録)  
 2 橋 爪 四 郎 (東 京) 4:47.8  
 3 岡 本 テ ッ オ (ブ ラ ジ ル) 4:53.1

以上の訂正に関連して本誌 89 号 43 頁日本競泳 20 傑表中次の点を訂正する。

**100米自由形 (第1位を削除し)**  
 1 濱口喜博 (東京) 58.1 サンパウロ 3-29 サンパウロ招待を入れ、その 10 傑平均を 1:00.15 とし 20 傑平均を 1:00.92 に訂正する。

**800米リレー (第4位を削除し)**  
 4 濱口・橋爪・村山・古橋 (東 京) 8:48.8 サンパウロ 3-29 サンパウロ招待を入れ、その 10 傑平均を 9:05.10 とし、20 傑平均を 9:17.79 に訂正する。

尚女子日本競泳 20 傑 100 米自由形第 18 位池田久子(和歌山)とあるは記録報告の誤りで、瀧口三恵子(和歌山)なるが判明したので訂正する。

# プール行脚

(3)

深谷俊明

“雪割れプール”……これは志戸平温泉プールを紹介した1月31日号の「アサヒ・グラフ」の見出しであるが、本プールは岩手県初の公認プール、戶外温泉プール、そして加盟団体経営プールという点で實に特色に生きたプールである。1月14日という最も寒い日をえらび、日本では全くのシーズン・オフに雪にかこまれ、湯煙上るこのプールで、東北6県の競技会が開催され、集った各社のスポーツ・ライター、ニュース・カメラマンも唯唳然。この異例のプールは、東北水泳界で特異的存在となつてゐる岩手県水泳協会理事長瀬川さんの並々ならぬ努力の結晶であつて、位置は東北本線花巻驛下車、電車で尙40分もかかる。知る人も少い志戸平温泉久保田旅館の一隅にあり、旅館の経営者である久保田兄弟が大の水泳ファンで、これにプール建設熱を煽つたのが瀬川さんであるが、資金難のため建設計画の坐礁すること數回、その度毎に70才の兄弟の母堂は、プール建設を中止すべく、兄弟を涙で諫めたが、兄弟の初心固く、さすがの母堂もサジをなげ、「亡父の築いた久保田旅館もこれで終りだ。長生きはしたくない」と佛壇に念佛。この状態を斷腸の思いで見えて

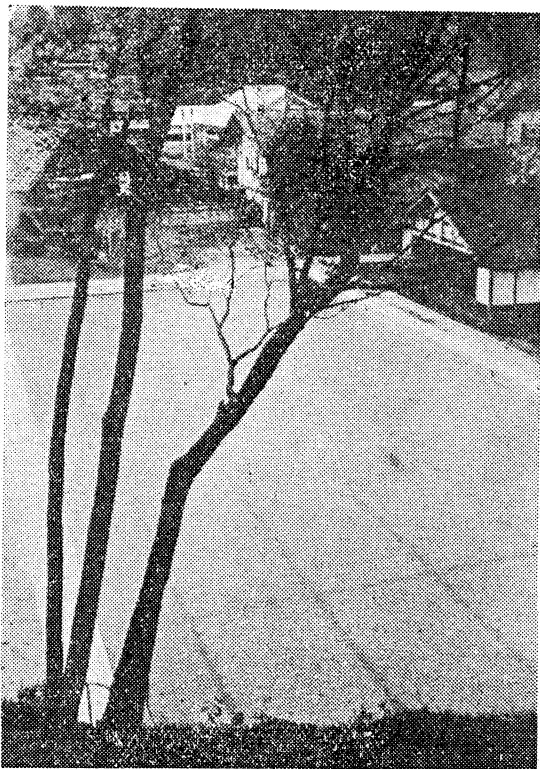

岩手県志戸平温泉プール(25米)スタート側を望む

た瀬川さんは、妙計を案じ、このプールを岩手県水泳協会経営というかたちにして、縣へ補助申請し交渉の結果、50万円の助成金を得、こゝに冬期水温32°C 5コース、25m、キツコー形の白色總タイル仕上げという立派なプールが完成された。其後プールそのものゝ珍しい東北地方に、冬も泳げるといふ好奇心にかられ、毎日盛岡、釜石、一関方面より新制中學高校の學生がつめかけ、夜、晝の別なく泳ぐので、久保田さんはお蔭でプールの水替、掃除が出来ないとうれしい悲鳴を上げている。従來、お百姓のヂイさん、バアさんの神経痛の療養所の觀のあつたこの旅館は、今では若い力が横溢し、又これを見に来るお客が意外に多く、收容不可能となつたので、目下客室を大増築中で、70才の母堂は「本當にプールが出来てよかつた長生きしてよかつた」と余生をプールと共に送つてゐるとは、めでたし。めでたし。

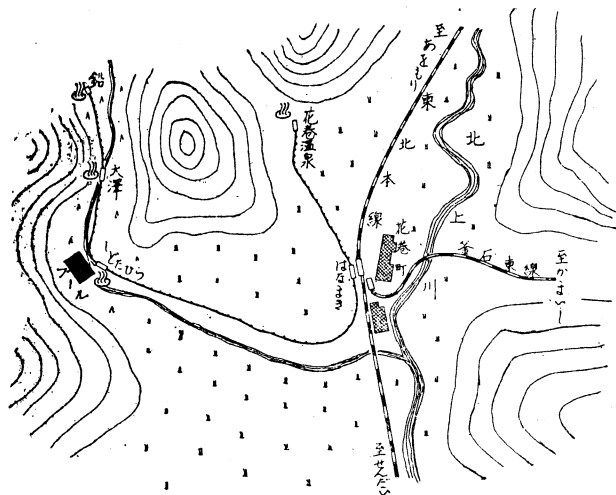

昨年末、東北地方に出張された白山源三郎氏が、車中でこの温泉プールの噂を聞かれ、……みちのくの幾山川越へて、ゆあみするプールなるものを見んものと、志戸の平に夜おそく、久保田のやかたをたづねしも、若きあるじ出で、とまり人多く、假寝の部屋もなしとて斷られ、せんかたなく、なれぬ夜道に杖をひき、一里の奥の大澤の湯にむかふ。鄙には語る人もなく、ひとり臥床の草枕、急ぐ旅なれば、まどろむいとまのあらばこそ、あした七つ起きして鹿島立つ。噂のプールなるものは見もやらず、上る湯煙りに心残しつゝ花巻の里に出でにけり。

「新版・奥の細道」より

最近岩手新聞社より文化賞をうけた瀬川理事長はこのプールで毎朝1時間半程泳いでから會社へ出勤というハリキリ方。國体、勤勞者大會に50才以上のレースのないことを悲憤慷慨、目下全國に楫を飛ばして同志を求めると共に、挑戦者を物色中であることを附記する。(26-2-20)

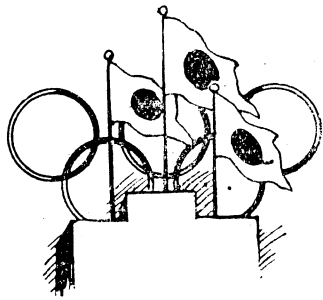

# オリンピック第一次候補

昭和26年1月1日

日本水泳連盟

昭和25年日本選手権大会終了後開かれたオリンピック第一次候補選考委員会に於ては次の19名が第一次候補として決定されたが、12月30日に開かれた同委員会に於ても第一次候補はそのまゝとすることになった。19名の氏名と所属は次の通りである。

| 自由形 (10名) |    |     |    | 平泳 (5名) |     |    |    |        |
|-----------|----|-----|----|---------|-----|----|----|--------|
| 濱丸        | 口山 | 喜茂  | 博幸 | (日本大學)  | 萩梶  | 原川 | 孝男 | (日本大學) |
| 眞仲        | 木村 | 昌平  | 幸昌 | (日本大學)  | 清山  | 水田 | 孝義 | (早稻田高) |
| 仲古        | 村橋 | 武之進 | 昌平 | (立教大學)  | 山長  | 澤二 | 夫美 | (慶應高)  |
| 田橋        | 中瓜 | 夫郎  | 進夫 | (日本大學)  | 山本  | 速春 | 美郎 | (立教大學) |
| 川橋        | 瓜畑 | 彌和  | 夫郎 | (早稻田大)  | 宮田  | 春啓 | 水雄 | (關學大)  |
| 川東        | 口義 | 昇   | 和昇 | (日本大學)  | 待鳥  | 啓憲 | 三二 | (日本大學) |
|           |    |     |    | (明治大學)  | 大久保 |    |    | (早稻田大) |
|           |    |     |    | (日本大學)  |     |    |    | (逗子開成) |

## 天理・近鐵交歓水泳

華やかな日米交歓大会の餘韻がまだ水面にただよっている新装の「天理プール」で、これは又素晴しい大会が催された。デューン嬢の荒れまくった日から一週間後の去る9月10日、近畿日本鐵道本社の部長と天理教本部の同じく部課長級の對抗水泳大会である。勿論懇親の意味から四十歳以上のもの許りであるが、いよいよ飛込む段になると對抗意識が身体中にみなぎって皆の顔が一流選手の様に見える。愈々午後3時各々12名よりなる一行が中山天理教眞柱(縣体育運動連盟會長)と近鐵安藤土木部長の挨拶の拔手に拍手を送り、繰り展げられた種目は50米平泳、25米自由形、25米背泳、同全員のリレー、對潜水(時間)、潜水距離で、結果心臓の強い天理側が對潜水に思はぬ得点をかせいで19對20の1点の差で辛勝した。

特に中山眞柱の「プール」も一掻きにせんとする強引な武者振りに拍手なりも止まらず人影なきスタンドに永く鳴き渡つた。  
(天理、辻)

前列左より 辻・土佐・和久田・中山・宇野・三濱  
 二列目 谷田・杉田・安藤・中山・米田・影山  
 三列目 永江・平尾・上田・檜原日・田中・鴻田・上野  
 最後列 山口・平木・上野・三宅・植谷の諸氏

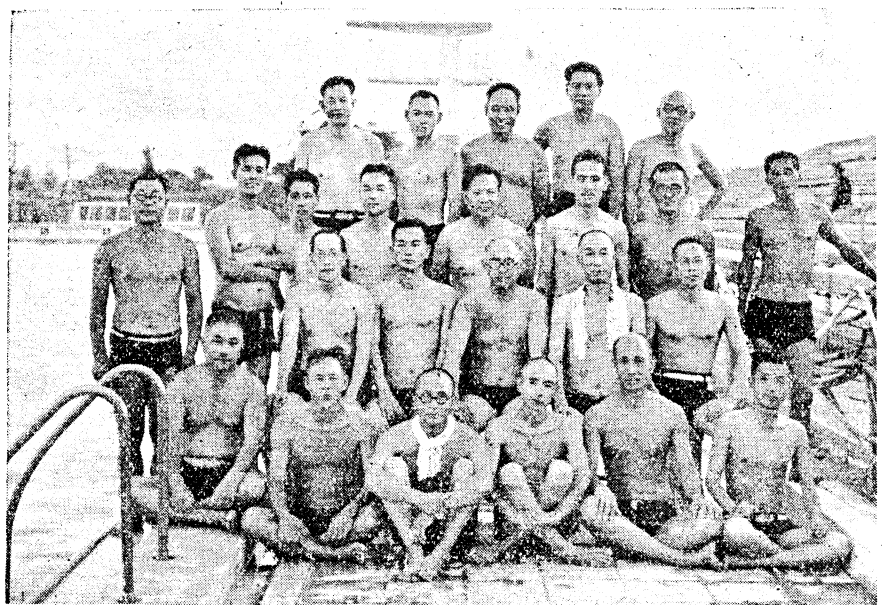

# 各地水上競技會記録

## 日本水泳連盟

本記録は昭和25年において各加盟団体から本連盟に報告のあつた競技會のうち、既に前號或は前々號に掲載された分を除き、一括してまとめたものである。競技會は年を追つて盛になりつつあるが、正式に本連盟宛報告された競技會は昭和24年度に比べ約2割増となつてゐるが、報告のない分も多少はあつたと考えられるから實際にはもつと増加してゐると言えよう。以下北から順次に掲載する。

### 秋田縣民体育大會

8月19-20日 帝石鑛業プール  
(50米)未公認(氣温29° 水温23°)

#### 男子高校之部

##### 100米自由形

|   |       |      |        |
|---|-------|------|--------|
| 1 | 青山 五郎 | 角館北高 | 1:09.1 |
| 2 | 小柳 千孝 | 本莊高  | 1:09.8 |
| 3 | 内田 丹治 | 金足農高 | 1:09.8 |

##### 200米自由形

|   |       |      |        |
|---|-------|------|--------|
| 1 | 米谷 實  | 金足農高 | 2:32.0 |
| 2 | 青山 五郎 | 角館北高 | 2:35.2 |
| 3 | 加賀谷榮作 | 市立高  | 2:39.0 |

##### 400米自由形

|   |       |      |        |
|---|-------|------|--------|
| 1 | 加賀谷榮作 | 市立高  | 5:37.4 |
| 2 | 内田 丹治 | 金足農高 | 5:37.7 |
| 3 | 舟木 正  | 市立高  | 5:42.9 |

##### 800米自由形

|   |      |      |         |
|---|------|------|---------|
| 1 | 米谷 實 | 金足農高 | 11:40.7 |
| 2 | 舟木 正 | 市立高  | 11:51.0 |
| 3 | 淺野 孝 | 市立高  | 12:03.0 |

##### 50米背泳

|   |       |      |      |
|---|-------|------|------|
| 1 | 加賀谷耕三 | 金足農高 | 36.0 |
| 2 | 大場秀四郎 | 大館鳳高 | 37.8 |
| 3 | 大矢 岩夫 | 秋南高  | 37.8 |

##### 100米背泳

|   |       |      |        |
|---|-------|------|--------|
| 1 | 加賀谷耕三 | 金足農高 | 1:19.5 |
| 2 | 大場秀四郎 | 大館鳳高 | 1:23.6 |
| 3 | 永田東一郎 | 大館鳳高 | 1:24.6 |

##### 100米平泳

|   |       |      |        |
|---|-------|------|--------|
| 1 | 田松 久夫 | 市立高  | 1:25.0 |
| 2 | 大森 泰徳 | 秋南高  | 1:26.1 |
| 3 | 小野 武  | 金足農高 | 1:27.3 |

##### 200米平泳

|   |       |     |        |
|---|-------|-----|--------|
| 1 | 大森 泰徳 | 秋南高 | 3:07.0 |
| 2 | 播磨谷久司 | 市立高 | 3:08.8 |
| 3 | 佐藤 幸次 | 本莊高 | 3:09.5 |

##### 800米リレー

|   |  |      |         |
|---|--|------|---------|
| 1 |  | 金足農高 | 10:43.5 |
| 2 |  | 市立高  | 10:50.0 |
| 3 |  | 角館北高 | 11:14.4 |

##### 300米メドレーリレー

|   |           |      |        |
|---|-----------|------|--------|
| 1 | 加賀谷・小野・米谷 | 金足農高 | 3:54.7 |
| 2 | 大場・草替・和田  | 大館鳳高 | 4:01.7 |
| 3 | 赤根・大森・太田  | 秋南高  | 4:04.3 |

#### 女子高校之部

##### 50米自由形

|   |       |     |      |
|---|-------|-----|------|
| 1 | 似鳥 明美 | 市立高 | 39.0 |
| 2 | 万年 みを | 市立高 | 39.3 |
| 3 | 高畑 郁子 | 花輪高 | 40.0 |

##### 100米自由形

|   |       |     |        |
|---|-------|-----|--------|
| 1 | 似鳥 明美 | 市立高 | 1:35.0 |
| 2 | 万年 みを | 市立高 | 1:44.5 |

##### 200米自由形

|   |       |     |        |
|---|-------|-----|--------|
| 1 | 高畑 郁子 | 花輪高 | 3:27.2 |
| 2 | 万年 みを | 市立高 | 3:28.0 |

##### 50米背泳

|   |       |     |        |
|---|-------|-----|--------|
| 1 | 高清水欣子 | 北高  | 44.2   |
| 2 | 小林加代子 | 市立高 | 50.7   |
| 3 | 江川 堯子 | 花輪高 | 1:01.5 |

##### 100米背泳

|   |       |     |        |
|---|-------|-----|--------|
| 1 | 高清水欣子 | 北高  | 1:42.8 |
| 2 | 小林加代子 | 市立高 | 1:54.5 |
| 3 | 石塚 文子 | 北高  | 1:59.8 |

##### 100米平泳

|   |       |     |        |
|---|-------|-----|--------|
| 1 | 小野久美子 | 北高  | 1:51.7 |
| 2 | 中村 玲子 | 北高  | 1:54.6 |
| 3 | 吉田千恵子 | 市立高 | 2:01.2 |

##### 200米平泳

|   |       |    |        |
|---|-------|----|--------|
| 1 | 小野久美子 | 北高 | 3:51.8 |
| 2 | 中村 玲子 | 北高 | 4:06.8 |
| 3 | 佐藤万里子 | 北高 | 4:15.3 |

##### 200米リレー

|   |              |     |        |
|---|--------------|-----|--------|
| 1 | 万年・似鳥・小林・吉田  | 市立高 | 3:00.3 |
| 2 | 高清水・小野・石塚・小野 | 北高  | 3:01.8 |

##### 300米メドレーリレー

|   |           |     |        |
|---|-----------|-----|--------|
| 1 | 高清水・小野・小野 | 北高  | 5:15.7 |
| 2 | 小林・吉田・似鳥  | 市立高 | 5:24.5 |

#### 一般男子之部

##### 50米自由形

|   |       |     |      |
|---|-------|-----|------|
| 1 | 佐々木孝憲 | 鳳鳴ク | 29.8 |
|---|-------|-----|------|

|                    |     |        |
|--------------------|-----|--------|
| 2 田中留五郎            | 工機部 | 29.9   |
| 3 中島 信一            | 角水會 | 30.2   |
| <b>200米自由形</b>     |     |        |
| 1 船木 清             | 工機部 | 2:48.4 |
| 2 中島 信一            | 角水會 | 2:48.6 |
| 3 齋藤 五郎            | 角水會 | 3:07.6 |
| <b>400米自由形</b>     |     |        |
| 1 船木 清             | 工機部 | 6:04.9 |
| 2 鈴木 俊平            | 市水會 | 6:25.0 |
| 3 齋藤 五郎            | 角水會 | 6:38.6 |
| <b>50米背泳</b>       |     |        |
| 1 三田 芳美            | 工機部 | 36.0   |
| 2 大野 岩郎            | 日通  | 36.2   |
| 3 小林 久雄            | 測候所 | 37.9   |
| <b>100米背泳</b>      |     |        |
| 1 三田 芳美            | 工機部 | 1:22.8 |
| 2 小林 久雄            | 測候所 | 1:27.3 |
| 3 鈴木 俊平            | 市水會 | 1:30.2 |
| <b>100米平泳</b>      |     |        |
| 1 赤坂美作男            | 本莊ク | 1:21.6 |
| 2 細田 晃作            | 鳳鳴ク | 1:27.8 |
| 3 佐々木史郎            | 市水會 | 1:30.6 |
| <b>200米平泳</b>      |     |        |
| 1 赤坂美作男            | 本莊ク | 3:07.0 |
| 2 佐々木史郎            | 市水會 | 3:20.8 |
| 3 細田 晃作            | 鳳鳴ク | 3:28.5 |
| <b>200米リレー</b>     |     |        |
| 1                  | 角水會 | 2:08.9 |
| 2                  | 工機部 | 2:11.2 |
| 3                  | 市水會 | 2:16.8 |
| <b>300米メドレーリレー</b> |     |        |
| 1 三田・石黒・田中         | 工機部 | 4:12.2 |
| 2 鈴木・中島・佐藤         | 市水會 | 4:26.8 |
| 3 渡邊・桑川・大川         | 雄水會 | 4:28.1 |

## 秋田勤勞者豫選

6月6日 帝石鑛業プール(50米)未公認  
(氣温26° 水温23°)

|               |      |      |
|---------------|------|------|
| <b>50米自由形</b> |      |      |
| 1 小林 林彌       | 秋管   | 30.7 |
| 2 田中留五郎       | 土崎工材 | 31.2 |
| 3 富岡 淳藏       | 大曲稅務 | 31.6 |

|                    |      |        |
|--------------------|------|--------|
| <b>100米自由形</b>     |      |        |
| 1 田中留五郎            | 土崎工材 | 1:12.3 |
| 2 小林 林彌            | 秋管   | 1:14.6 |
| 3 富岡 淳藏            | 大曲稅務 | 1:22.0 |
| <b>200米自由形</b>     |      |        |
| 1 船木 清             | 土崎工材 | 2:46.7 |
| 2 佐藤勇太郎            | //   | 2:59.1 |
| 3 工藤 鐵美            | 花岡鑛山 | 3:10.0 |
| <b>400米自由形</b>     |      |        |
| 1 船木 清             | 土崎工材 | 6:04.0 |
| 2 佐藤勇太郎            | //   | 6:34.2 |
| 3 工藤 鐵美            | 花岡鑛山 | 6:55.4 |
| <b>50米背泳</b>       |      |        |
| 1 大野 岩郎            | 日通   | 36.2   |
| 2 小林 久雄            | 測候所  | 39.2   |
| 3 高畑 明             | 秋營林  | 41.1   |
| <b>100米背泳</b>      |      |        |
| 1 内館 洋             | 日本冷蔵 | 1:18.2 |
| 2 三田 芳美            | 土崎工材 | 1:22.1 |
| 3 中島 明             | 花岡鑛山 | 1:46.3 |
| <b>100米平泳</b>      |      |        |
| 1 池田 助雄            | 檢察廳  | 1:33.0 |
| 2 佐々木史郎            | 秋郵   | 1:33.2 |
| 3 石黒 四郎            | 土崎工材 | 1:35.6 |
| <b>200米平泳</b>      |      |        |
| 1 佐々木史郎            | 秋郵   | 3:29.0 |
| 2 石黒 四郎            | 土崎工材 | 3:32.8 |
| 3 千葉 和雄            | 花岡鑛山 | 3:38.8 |
| <b>200米リレー</b>     |      |        |
| 1 田中・船木・佐藤・三田      | 土崎工材 | 2:13.8 |
| 2                  | 日通   | 3:13.0 |
| <b>300米メドレーリレー</b> |      |        |
| 1 三田・石黒・田中         | 土崎工材 | 4:17.4 |
| 2 中島・千葉・中村         | 花岡鑛山 | 4:43.6 |
| 3 大野・大橋・袴田         | 日通   | 5:02.0 |

## 秋田縣中學校

7月29日 帝石鑛業プール(50米)未公認  
(氣温29° 水温25°)

|                |  |  |
|----------------|--|--|
| <b>男子之部</b>    |  |  |
| <b>100米自由形</b> |  |  |

|                    |     |        |
|--------------------|-----|--------|
| 1 渡邊 正雄            | 土崎  | 1:18.2 |
| 2 宮崎 長男            | 船越  | 1:18.7 |
| 3 佐藤 明             | 船川  | 1:22.0 |
| <b>400米自由形</b>     |     |        |
| 1 加賀谷和義            | 高清水 | 6:20.7 |
| 2 佐藤 明             | 船川  | 6:30.4 |
| 3 小林 正友            | //  | 6:34.0 |
| <b>50米背泳</b>       |     |        |
| 1 森田 鐵治            | 土崎  | 38.2   |
| 2 加賀谷 實            | 高清水 | 41.4   |
| 3 小野 隆             | 土崎  | 43.7   |
| <b>100米背泳</b>      |     |        |
| 1 森田 鐵治            | 土崎  | 1:26.9 |
| 2 加賀谷 實            | 高清水 | 1:31.0 |
| 3 小野 隆             | 土崎  | 1:39.4 |
| <b>100米平泳</b>      |     |        |
| 1 藤崎 賢行            | 土崎  | 1:32.1 |
| 2 倉部 聰             | //  | 1:35.0 |
| 3 加賀谷禮治            | 高清水 | 1:35.6 |
| <b>200米平泳</b>      |     |        |
| 1 藤崎 賢行            | 土崎  | 3:14.0 |
| 2 倉部 聰             | //  | 3:15.2 |
| 3 加賀谷禮治            | 高清水 | 3:26.5 |
| <b>400米リレー</b>     |     |        |
| 1                  | 船越  | 5:41.4 |
| 2                  | 土崎  | 5:42.5 |
| 3                  | 高清水 | 5:45.2 |
| <b>300米メドレーリレー</b> |     |        |
| 1                  | 土崎  | 4:16.2 |
| 2                  | 高清水 | 4:30.0 |
| 3                  | 船越  | 4:41.7 |

## 女子之部

|                |    |        |
|----------------|----|--------|
| <b>50米自由形</b>  |    |        |
| 1 菅原 エミ        | 椿  | 46.6   |
| 2 森 一枝         | 附  | 50.8   |
| 3 中川 洋子        | 成和 | 55.6   |
| <b>100米自由形</b> |    |        |
| 1 杉山 和代        | 附  | 2:17.3 |
| 2 佐藤 幸子        | 椿  | 2:17.8 |
| 3 神崎 順子        | 成和 | 2:18.8 |
| <b>200米自由形</b> |    |        |
| 1 菅原 陽子        | 椿  | 4:10.5 |
| 2 菅原コト子        | // | 4:13.2 |
| 3 加賀谷キミ        | 成和 | 5:04.4 |
| <b>100米背泳</b>  |    |        |
| 1 船木 ユリ        | 椿  | 2:04.2 |

|   |       |     |        |
|---|-------|-----|--------|
| 2 | 加賀谷キミ | 成 和 | 2:10.1 |
| 3 | 相原ヒサ子 | 〃   | 2:20.0 |

**200米平泳**

|   |       |     |        |
|---|-------|-----|--------|
| 1 | 宇佐美令子 | 土 崎 | 4:29.0 |
| 2 | 伊藤 孝子 | 〃   | 4:36.6 |
| 3 | 加藤 光子 | 成 和 | 5:12.2 |

**200米リレー**

|   |             |     |        |
|---|-------------|-----|--------|
| 1 | 佐藤・菅原・菅原・齋藤 | 椿   | 3:20.9 |
| 2 |             | 成 和 | 4:04.2 |

**300米メドレーリレー**

|   |           |     |        |
|---|-----------|-----|--------|
| 1 | 船木・加藤・菅原  | 椿   | 6:31.5 |
| 2 | 森・常世・杉山   | 附   | 7:00.0 |
| 3 | 加賀谷・田村・小川 | 成 和 | 7:39.4 |

**秋田東北大會豫選**

7月30日 帝石鑛業プール(50米)未公認  
(気温28° 水温24°)

**高男子部**

**100米自由形**

|   |       |     |        |
|---|-------|-----|--------|
| 1 | 太田 晃  | 秋 南 | 1:07.5 |
| 2 | 米谷 實  | 金 農 | 1:07.9 |
| 3 | 青山 五郎 | 角 北 | 1:09.3 |

**200米自由形**

|   |       |     |        |
|---|-------|-----|--------|
| 1 | 米谷 實  | 金 農 | 2:32.6 |
| 2 | 内田 丹治 | 〃   | 2:33.9 |
| 3 | 太田 晃  | 秋 南 | 2:40.0 |

**400米自由形**

|   |       |     |        |
|---|-------|-----|--------|
| 1 | 内田 丹治 | 金 農 | 5:39.3 |
| 2 | 米谷 實  | 〃   | 5:39.6 |
| 3 | 加賀谷榮作 | 市 立 | 5:41.8 |

**800米自由形**

|   |       |     |         |
|---|-------|-----|---------|
| 1 | 内田 丹治 | 金 農 | 11:58.9 |
| 2 | 船木 正  | 市 立 | 12:15.0 |
| 3 | 浅野 孝  | 〃   | 12:24.2 |

**100米背泳**

|   |       |      |        |
|---|-------|------|--------|
| 1 | 加賀谷耕造 | 金 農  | 1:19.6 |
| 2 | 永田 東一 | 大館鳳鳴 | 1:24.4 |
| 3 | 百木 哲郎 | 角 北  | 1:26.6 |

**200米背泳**

|   |       |     |        |
|---|-------|-----|--------|
| 1 | 加賀谷耕造 | 金 農 | 2:53.8 |
|---|-------|-----|--------|

|   |       |      |        |
|---|-------|------|--------|
| 2 | 工藤 久夫 | 大館鳳鳴 | 3:05.8 |
| 3 | 百木 哲郎 | 角 北  | 3:09.4 |

**100米平泳**

|   |       |      |        |
|---|-------|------|--------|
| 1 | 大森 泰徳 | 秋 南  | 1:26.4 |
| 2 | 田松 久雄 | 市 立  | 1:26.9 |
| 3 | 草替 廣正 | 大館鳳鳴 | 1:27.5 |

**200米平泳**

|   |       |     |        |
|---|-------|-----|--------|
| 1 | 大森 泰徳 | 秋 南 | 3:08.8 |
| 2 | 播磨谷久司 | 市 立 | 3:11.8 |
| 3 | 村田 勝郎 | 〃   | 3:13.6 |

**一般男子之部**

**50米自由形**

|   |       |       |      |
|---|-------|-------|------|
| 1 | 田中留五郎 | 工 機 部 | 31.2 |
| 2 | 小林 林彌 | 秋 鐵   | 31.4 |
| 3 | 船木 清  | 工 機 部 | 31.5 |

**100米自由形**

|   |       |       |        |
|---|-------|-------|--------|
| 1 | 船木 清  | 工 機 部 | 1:10.7 |
| 2 | 田中留五郎 | 〃     | 1:11.2 |
| 3 | 小林 林彌 | 秋 鐵   | 1:14.0 |

**400米自由形**

|   |       |       |        |
|---|-------|-------|--------|
| 1 | 船木 清  | 工 機 部 | 6:09.5 |
| 2 | 佐藤勇太郎 | 〃     | 6:38.4 |
| 3 | 森田 勇  | 櫻田工作  | 6:42.0 |

**50米背泳**

|   |       |       |      |
|---|-------|-------|------|
| 1 | 大野 岩郎 | 日 通   | 37.3 |
| 2 | 小林 久雄 | 測 候 所 | 38.9 |
| 3 | 鈴木 俊平 | 市立OB  | 39.8 |

**100米背泳**

|   |       |       |        |
|---|-------|-------|--------|
| 1 | 内館 洋  | 日 冷   | 1:19.2 |
| 2 | 三田 芳美 | 工 機 部 | 1:24.4 |
| 3 | 小林 久雄 | 測 候 所 | 1:26.6 |

**100米平泳**

|   |       |       |        |
|---|-------|-------|--------|
| 1 | 池田 助雄 | 檢 察 廳 | 1:32.5 |
| 2 | 佐々木四郎 | 郵 便 局 | 1:32.7 |
| 3 | 石黒 四郎 | 工 機 部 | 1:34.0 |

**200米平泳**

|   |       |       |        |
|---|-------|-------|--------|
| 1 | 石黒 四郎 | 工 機 部 | 3:26.4 |
| 2 | 佐々木四郎 | 郵 便 局 | 3:27.0 |
| 3 | 池田 助雄 | 檢 察 廳 | 3:28.2 |

**女子之部**

**50米自由形**

|   |       |       |      |
|---|-------|-------|------|
| 1 | 似鳥 明美 | 市 立 高 | 42.3 |
| 2 | 万年 みを | 〃     | 43.1 |
| 3 | 小野 幸子 | 秋 田 北 | 46.0 |

**100米自由形**

|   |       |       |        |
|---|-------|-------|--------|
| 1 | 似鳥 明美 | 市 立 高 | 1:39.0 |
| 2 | 万年 みを | 〃     | 1:40.0 |
| 3 | 小野 幸子 | 秋 田 北 | 1:42.0 |

**200米自由形**

|   |       |       |        |
|---|-------|-------|--------|
| 1 | 似鳥 明美 | 市 立 高 | 3:34.9 |
| 2 | 万年 みを | 〃     | 3:55.7 |

**50米背泳**

|   |       |       |      |
|---|-------|-------|------|
| 1 | 高清水欣子 | 秋 田 北 | 46.4 |
| 2 | 似鳥 明美 | 市 立 高 | 49.2 |
| 3 | 小林加代子 | 〃     | 52.2 |

**100米背泳**

|   |       |       |        |
|---|-------|-------|--------|
| 1 | 高清水欣子 | 秋 田 北 | 1:42.4 |
| 2 | 似鳥 明美 | 市 立 高 | 1:48.7 |
| 3 | 小林加代子 | 〃     | 1:54.2 |

**100米平泳**

|   |       |       |        |
|---|-------|-------|--------|
| 1 | 小野久美子 | 秋 田 北 | 1:49.8 |
| 2 | 中村 玲子 | 〃     | 1:55.0 |
| 3 | 吉田智恵子 | 市 立 高 | 2:02.7 |

**200米平泳**

|   |       |       |        |
|---|-------|-------|--------|
| 1 | 小野久美子 | 秋 田 北 | 3:51.2 |
| 2 | 中村 玲子 | 〃     | 4:01.0 |
| 3 | 三浦 テル | 市 立 高 | 4:16.9 |

**秋 田 縣 高 校**

7月9日 帝石鑛業プール(50米)未公認  
(気温29° 水温26°)

**男子之部**

**100米自由形**

|   |       |       |        |
|---|-------|-------|--------|
| 1 | 米谷 實  | 金 足 農 | 1:07.4 |
| 2 | 小柳 千孝 | 本 莊   | 1:10.0 |
| 3 | 太田 晃  | 秋 南   | 1:10.1 |

**200米自由形**

|   |       |       |        |
|---|-------|-------|--------|
| 1 | 小柳 千孝 | 本 莊   | 2:43.2 |
| 2 | 内田 丹治 | 金 足 農 | 2:43.6 |
| 3 | 太田 晃  | 秋 南   | 2:44.9 |

**400米自由形**

|   |       |     |        |
|---|-------|-----|--------|
| 1 | 加賀谷榮作 | 市 立 | 5:52.8 |
| 2 | 高橋 寛  | 秋 工 | 5:59.2 |
| 3 | 浅野 孝  | 市 立 | 6:06.9 |

**800米自由形**

|   |       |       |         |
|---|-------|-------|---------|
| 1 | 米谷 實  | 金 足 農 | 12:12.2 |
| 2 | 加賀谷榮作 | 市 立   | 12:36.8 |
| 3 | 船木 正  | 〃     | 12:42.8 |

**50米背泳**

|   |       |       |      |
|---|-------|-------|------|
| 1 | 加賀谷耕三 | 金 足 農 | 35.8 |
|---|-------|-------|------|



2 赤根 忍 秋 南 38.1  
3 大矢 岩夫 // 40.5

100米背泳

1 加賀谷耕三 金 足 農 1:19.4  
2 赤根 忍 秋 南 1:26.4  
3 佐藤 久 市 立 1:27.4

100米平泳

1 田松 久雄 市 立 1:27.8  
2 三浦 弘 秋 南 1:28.9  
3 小野 武 金 足 農 1:29.2

200米平泳

1 大森 泰徳 秋 南 3:11.7  
2 佐藤 幸次 本 莊 3:12.0  
3 小野 武 金 足 農 3:13.0

200米リレー

1 市立高 2:08.0  
2 金足農 2:10.0  
3 秋 工 2:15.8

800米リレー

1 金足農 11:02.2  
2 市立高 11:16.3  
3 秋 工

300米メドレーリレー

1 加賀谷・小野・米谷  
金 足 農 3:57.6  
2 赤根・大森・太田  
秋 南 4:07.4  
3 浅香・佐藤・小柳  
本 莊 4:10.8

女子之部

50米自由形

1 似鳥 明美 市 立 43.4  
2 万年 みを // 45.3  
3 小野 幸子 秋 北 50.0

100米自由形

1 似鳥 明美 市 立 1:36.2  
2 万年 みを // 1:40.2  
3 石塚 文子 秋 北 2:02.6

50米背泳

1 高清水 欣子 秋 北 45.0  
2 似鳥 明美 市 立 48.8  
3 小林加代子 // 53.4

100米背泳

1 高清水 欣子 秋 北 1:44.8  
2 似鳥 明美 市 立 1:52.0  
3 小林加代子 // 2:01.4

100米平泳

1 小野久美子 秋 北 1:49.0

2 中村 玲子 // 1:56.2  
3 吉田智恵子 市 立 2:06.8

200米リレー

1 高清水・小野・小野・石塚  
秋 北 3:16.0  
2 万年・吉田・小林・似鳥  
市 立 3:21.4

300米メドレーリレー

1 高清水・小野・石塚  
秋 北 5:39.0  
2 似鳥・吉田・万年  
市 立 5:40.7

秋 田 市

6月25日 帝石鑛業プール(50米)未公認  
(気温23° 水温20°)

高男之部

200米自由形

1 内田 丹治 金 農 高 2:37.6  
2 高橋 寛 秋 工 2:50.4  
3 土田 民雄 金 農 高 2:50.4

400米自由形

1 米谷 實 金 農 高 5:49.0  
2 加賀谷榮作 市立高 5:59.1  
3 浅野 孝 // 6:11.2

50米背泳

1 加賀谷耕三 金 農 高 36.0  
2 内田 丹治 // 38.6  
3 佐藤 久 市立高 39.9

100米背泳

1 加賀谷耕三 金 農 高 1:20.4  
2 佐藤 久 市立高 1:28.5  
3 保坂 直廣 // 1:33.8

100米平泳

1 田松 久夫 市立高 1:28.4  
2 村田 勝郎 // 1:29.8  
3 大森 泰徳 秋 南 1:30.4

200米平泳

1 大森 泰徳 秋 南 3:15.6  
2 村田 勝郎 市立高 4:16.3  
3 播磨谷久司 // 3:17.9

800米リレー

1 米谷・加賀谷・土田・内田  
金 農 高 11:09.3

2 浅野・吉田屋・澤木・加賀谷  
市立高 11:20.3  
3 船木・井上・内田・高橋  
秋 工 11:20.5

300米メドレーリレー

1 加賀谷・小野・米谷  
金 農 高 3:59.3  
2 佐藤・田松・加賀谷  
市立高 4:08.0  
3 大矢・大森・太田  
秋 南 4:15.7

中男之部

50米自由形

1 伊藤 道弘 土 崎 35.0  
2 川口 // 39.2  
3 加賀谷和義 高 清 水 39.8

100米自由形

1 伊藤 道弘 土 崎 1:21.8  
2 加賀谷 實 高 清 水 1:27.3  
3 菅原 友一 土 崎 1:30.0

50米背泳

1 森田 鉄治 土 崎 39.0  
2 加賀谷勝男 高 清 水 40.8  
3 小野 隆 土 崎 43.5

100米平泳

1 倉部 聰 土 崎 1:39.5  
2 藤崎 賢行 // 1:40.7  
3 伊藤 隆治 // 1:41.8

200米リレー

1 佐々木・菅原・朝香・伊藤  
土 崎 2:28.4  
2 加賀谷・加賀谷・柴田・加賀谷  
高 清 水 2:44.1

300米メドレーリレー

1 森田・藤崎・伊藤  
土 崎 4:28.4  
2 加賀谷・加賀谷・加賀谷  
高 清 水 4:48.0

高女之部

100米背泳

1 似鳥 明美 市立高 1:53.1  
2 小林加代子 // 2:13.0

100米平泳

1 三浦 テル 市立高 2:05.0  
2 吉田智恵子 // 2:16.8

# 秋田市制記念中學校

7月8日 帝石鑛業プール(50米)未公認  
(氣温28° 水温25°)

## 男子之部

### 50米自由形

- 1 伊藤 士 崎 34.1
- 2 佐々木 //
- 3 矢野 附 39.2

### 100米自由形

- 1 渡邊 谷 士 崎 1:21.8
- 2 佐々木 //
- 3 加賀 谷 高 清水 1:26.0

### 200米自由形

- 1 伊藤 士 崎 2:59.4
- 2 渡邊 谷 //
- 3 小野 久 保 田 3:28.0

### 50米背泳

- 1 森 田 士 崎 40.2
- 2 加賀 谷 高 清水 42.0
- 3 小野 士 崎 43.9

### 100米背泳

- 1 森 田 士 崎 1:29.9
- 2 加賀 谷 高 清水 1:32.3
- 3 小野 士 崎 1:32.3

### 100米平泳

- 1 藤 崎 士 崎 1:34.9
- 2 加賀 谷 高 清水 1:41.2
- 3 倉 部 士 崎 1:41.3

### 200米平泳

- 1 藤 崎 士 崎 3:22.2
- 2 倉 部 //
- 3 加賀 谷 高 清水 3:32.6

### 200米リレー

- 1 佐々木・川口・渡邊谷・伊藤  
士 崎 2:27.8
- 2 加賀谷・上田・柴田・加賀谷  
高 清水
- 3 矢野・今野・藤幸・藤原  
附

### 300米メドレーリレー

- 1 森田・藤崎・伊藤  
士 崎 4:26.8
- 2 高 清水 4:40.6
- 3 附 5:17.7

# 福 島 縣 總 合

7月29-30日 常磐炭鑛健保プール  
(50米)未公認  
(氣温29.5° 水温28°)

## 高男之部

### 100米自由形

- 1 羽根田國夫 福 島 高 1:09.1
- 2 木田 五郎 磐 城 高 1:11.3
- 3 小針 甲進 白 河 高 1:11.9

### 200米自由形

- 1 羽根田國夫 福 島 高 2:40.1
- 2 都築 幸雄 磐 城 高 2:40.1
- 3 和久井正巳 喜 多 方 高 2:41.3

### 400米自由形

- 1 祓川 英光 白 河 高 5:29.3
- 2 田崎 十一 //
- 3 加藤 哲 喜 多 方 高 5:54.0

### 800米自由形

- 1 祓川 英光 白 河 高 11:36.4
- 2 田崎 十一 //
- 3 加藤 哲 喜 多 方 高 12:26.5

### 50米背泳

- 1 木田 雄三 磐 城 高 33.3
- 2 添田 實 白 河 高 36.8
- 3 内藤信一郎 磐 城 高 36.9

### 100米背泳

- 1 木田 雄三 磐 城 高 1:17.0
- 2 添田 實 白 河 高 1:21.4
- 3 内藤信一郎 磐 城 高 1:23.8

### 100米平泳

- 1 石崎 英雄 白 河 高 1:23.5
- 2 大内 文一 安 達 高 1:27.1
- 3 西屋 哲雄 會 津 工 1:31.4

### 200米平泳

- 1 石崎 英雄 白 河 高 3:08.1
- 2 大内 文一 安 達 高 3:08.2
- 3 二瓶 次男 喜 多 方 高 3:13.0

### 100米バタフライ

- 1 二瓶 廣 喜 多 方 高 1:31.1
- 2 諏江 定行 白 河 高 1:33.6
- 3 大岡 富男 //

### 200米リレー

- 1 内藤・都築・猪狩・木田  
磐 城 高 2:03.0
- 2 小針・中村・木野内・祓川  
白 河 高 2:07.9

- 3 安藤・加藤・和久井・森田  
喜 多 方 高 2:09.0

### 800米リレー

- 1 都築・木田・猪狩・木田  
磐 城 高 10:48.1
- 2 田崎・小針・中村・祓川  
白 河 高 10:51.4
- 3 齋藤・加藤・森田・和久井  
喜 多 方 高 11:20.5

### 300米メドレーリレー

- 1 添田・石崎・祓川  
白 河 高 3:54.2
- 2 木田・蛭田・都築  
磐 城 高 3:59.1
- 3 渡邊・大内・堀越  
安 達 高 4:15.2

## 實業團之部

### 100米自由形

- 1 湯澤 基 常 磐 1:13.5
- 2 佐藤 春市 //

### 100米背泳

- 1 添田 正一 常 磐 1:32.1
- 2 押手 秀夫 //

### 200米平泳

- 1 五十嵐敏郎 會 津 3:24.3
- 2 大谷 秋男 常 磐 3:33.6
- 3 阿部 實 //

### 200米リレー

- 1 金成・佐藤・円谷・菅野  
常 磐 A 2:04.1
- 2 湯澤・阿部・添田・添田  
常 磐 B 2:11.9
- 3 長坂・佐藤・石田・鈴木  
古 河 2:19.5

### 300米メドレーリレー

- 1 押手・安齋・添田  
常 磐 A 4:26.4
- 2 添田・大谷・佐藤  
常 磐 B 4:29.1
- 3 鈴木・加藤・石田  
古 河 4:56.2

## 一般男子地區對抗

### 100米自由形

- 1 渡邊 實 縣 北 1:14.2
- 2 島田 四郎 濱 1:15.2

3 古市貫一郎 縣 南 1:15.3

400米自由形

1 今 哲夫 濱 5:54.5  
2 鈴木 光男 縣 南 6:15.9  
3 古市貫一郎 // 6:26.2

100米背泳

1 渡邊 實 縣 北 1:24.1  
2 増木 康郎 // 1:29.8  
3 田崎 常之 縣 南 1:31.2

200米平泳

1 永野 元郎 縣 南 3:18.0  
2 松崎 裕 // 3:28.1  
3 田中 英伍 // 3:28.6

200米リレー

1 柿沼・古市・鈴木・岡部  
縣 南 2:06.7  
2 久保田・小關・大槻・日岩  
濱 B 2:11.9  
3 國分・小松・増木・渡邊  
縣 北 2:14.7

300米メドレーリレー

1 増木・渡邊・國分  
縣 北 4:15.2  
2 田崎・松崎・古市  
縣 南 4:15.6  
3 重石・渡邊・大槻  
濱 4:32.2

一般女子之部

50米自由形

1 篠原 道枝 洋泳會 41.2  
2 高木 芳子 // 41.3  
3 鈴木 千代 // 46.8

100米自由形

1 高木 芳子 洋泳會 1:33.8  
2 篠原 道枝 // 1:35.7  
3 鈴木 千代 // 1:52.8

50米背泳

1 關根 一枝 洋江會 56.0  
2 佐藤 一枝 // 1:00.7  
3 氏家 良子 内郷二中ク 1:02.5

100米背泳

1 關根 一枝 洋泳會 2:06.2  
2 佐藤 一枝 // 2:17.0  
3 氏家 良子 内郷二中ク 2:18.0

100米平泳

1 佐藤ケイ子 洋泳會 1:59.1

2 片寄 麗子 // 2:08.5

3 佐藤 房子 // 2:23.8

200米リレー

1 高木・大木・鈴木・篠原  
洋泳會 3:13.5

300米メドレーリレー

1 關根・片寄・篠原  
洋泳會 5:41.6

福島近縣高校

8月19-20日 にしねプール(25米)公認  
(氣温35°-30° 水温24.5°-24°)

100米自由形

1 猪狩那太郎 磐城高 1:09.5  
2 都築 幸雄 // 1:09.5  
3 木田 五郎 // 1:09.6

200米自由形

1 都築 幸雄 磐城高 2:37.6  
2 木田 五郎 // 2:37.8  
3 吉田信太郎 山形工 2:40.0

400米自由形

1 祓川 英光 白河高 5:19.4  
2 田崎 十一 // 5:25.2  
3 吉田信太郎 山形工 5:42.2

800米自由形

1 田崎 十一 白河高 11:07.2  
2 祓川 英光 // 11:08.0  
3 阿部 宗男 山形工 12:08.0

50米背泳

1 木田 雄三 磐城高 34.1  
2 添田 實 白河高 37.2  
3 内藤信一郎 磐城高 37.3

100米背泳

1 木田 雄三 磐城高 1:14.9  
2 添田 實 白河高 1:21.0  
3 内藤信一郎 磐城高 1:22.7

100米平泳

1 石崎 英雄 白河高 1:17.8  
2 大内 文一 安達高 1:22.9  
3 梅津 敏雄 山形工 1:26.8

200米平泳

1 石崎 英雄 白河高 2:57.4  
2 大内 文一 安達高 2:59.9  
3 梅津 敏雄 山形工 3:08.4

200米リレー

1 内藤・都築・木田・木田  
磐城高 2:01.4  
2 木内・小針・中村・祓川  
白河高 2:04.0  
3 薄葉・鈴木・及川・紺野  
平工 2:10.3

800米リレー

1 田崎・小針・中村・祓川  
白河高 10:23.1  
2 猪狩・木田・都築・木田  
磐城高 10:30.4  
3 大津・阿部・渡瀬・吉田  
山形工 10:58.8

300米メドレーリレー

1 添田・石崎・祓川  
白河高 3:46.2  
2 木田・蛭田・都築  
磐城高 3:52.2  
3 宮本・梅津・吉田  
山形工 4:06.2

新潟縣選手権

7月9日 柏崎体育團プール(50米)  
未公認  
(氣温29° 水温26°)

男子之部

100米自由形

1 竹内 允 高田高 1:06.3  
2 伊藤 武己 柏商 1:09.6  
3 村山 金藏 柏工 1:12.9

200米自由形

1 伊藤 武己 柏商 2:35.6  
2 村田 榮身 長工 2:38.0  
3 木村 洋二 柏商 2:46.0

400米自由形

1 平田 大六 新高 5:31.0  
2 瀧本 秀雄 高田高 5:43.6  
3 村田 榮身 長工 5:51.0

1500米自由形

1 平田 太六 新高 22:06.4  
2 熊本 桂一 柏商 23:13.0  
3 青柳 淳夫 新高 23:41.0

100米背泳

1 兒玉 光一 新高 1:23.7

|               |       |      |        |
|---------------|-------|------|--------|
| 2             | 品川 忠一 | 柏 商  | 1:26.4 |
| 3             | 梅田 悌次 | 帝 石  | 1:28.5 |
| <b>200米背泳</b> |       |      |        |
| 1             | 兒玉 光一 | 新 高  | 2:59.6 |
| 2             | 品川 忠一 | 柏 高  | 3:09.0 |
| 3             | 横關 和夫 | 柏 高  | 3:18.0 |
| <b>100米平泳</b> |       |      |        |
| 1             | 竹内 允  | 高田 高 | 1:21.0 |
| 2             | 諸橋 勳  | 長 工  | 1:24.8 |
| 3             | 大橋 清馬 | 柏 高  | 1:27.2 |
| <b>200米平泳</b> |       |      |        |
| 1             | 諸橋 勳  | 長 工  | 3:09.4 |
| 2             | 佐藤 健作 | 長 工  | 3:15.4 |
| 3             | 大橋 清馬 | 柏 高  | 3:16.8 |

女子之部

|                |       |      |        |
|----------------|-------|------|--------|
| <b>50米自由形</b>  |       |      |        |
| 1              | 須貝千和子 | 新潟中央 | 41.6   |
| 2              | 渡邊 悦子 | 新潟中央 | 42.8   |
| 3              | 藤倉 茶子 | 新潟中央 | 48.8   |
| <b>100米自由形</b> |       |      |        |
| 1              | 小日山黎子 | 新潟中央 | 1:33.8 |
| 2              | 須貝千和子 | 新潟中央 | 1:40.4 |
| <b>200米自由形</b> |       |      |        |
| 1              | 小日山黎子 | 新潟中央 | 3:35.4 |
| 2              | 渡邊 悦子 | 新潟中央 | 3:59.6 |
| <b>50米背泳</b>   |       |      |        |
| 1              | 藤田 陽子 | 新潟中央 | 51.6   |
| 2              | 兒玉 文子 | 二長高  | 57.6   |
| <b>100米背泳</b>  |       |      |        |
| 1              | 藤田 陽子 | 新潟中央 | 2:02.5 |
| 2              | 兒玉 文子 | 二長高  | 2:16:0 |
| <b>100米平泳</b>  |       |      |        |
| 1              | 倉島 玲子 | 新潟中央 | 1:57.1 |
| 2              | 北澤三枝子 | 新潟中央 | 2:06.0 |
| 3              | 村山 清子 | 二長高  | 2:18.1 |
| <b>200米平泳</b>  |       |      |        |
| 1              | 倉島 玲子 | 新潟中央 | 4:09.4 |
| 2              | 北澤三枝子 | 新潟中央 | 4:42.5 |

新潟國体予選

8月22-23日 新商高プール(25米)

未公認

(氣温32°-33° 水温22°-23°)

高男之部

|                |             |     |         |
|----------------|-------------|-----|---------|
| <b>100米自由形</b> |             |     |         |
| 1              | 後藤 正幸       | 佐 高 | 1:04.8  |
| 2              | 角田 増藏       | 長 高 | 1:05.8  |
| 3              | 藤田 香三       | //  | 1:08.2  |
| <b>200米自由形</b> |             |     |         |
| 1              | 後藤 正幸       | 佐 高 | 2:24.2  |
| 2              | 竹内 允        | 高 高 | 2:24.2  |
| 3              | 角田 増藏       | 長 高 | 2:27.2  |
| <b>400米自由形</b> |             |     |         |
| 1              | 平田 大六       | 新 高 | 5:12.2  |
| 2              | 武田 大司       | 佐 高 | 5:12.6  |
| 3              | 瀧本 秀雄       | 高 高 | 5:22.4  |
| <b>800米自由形</b> |             |     |         |
| 1              | 平田 大六       | 新 高 | 10:56.8 |
| 2              | 武田 大司       | 佐 高 | 10:59.2 |
| 3              | 黒崎 哲夫       | 柏 商 | 11:20.9 |
| <b>50米背泳</b>   |             |     |         |
| 1              | 内藤 宏        | 佐 高 | 35.0    |
| 2              | 大谷内 彰       | 長 高 | 35.2    |
| 3              | 松本 行孝       | 新 商 | 36.4    |
| <b>100米背泳</b>  |             |     |         |
| 1              | 内藤 宏        | 佐 高 | 1:18.0  |
| 2              | 大谷内 彰       | 長 高 | 1:19.5  |
| 3              | 松本 行孝       | 新 商 | 1:20.2  |
| <b>100米平泳</b>  |             |     |         |
| 1              | 竹内 允        | 高 高 | 1:15.0  |
| 2              | 諸橋 勳        | 長 工 | 1:22.4  |
| 3              | 木透 壽郎       | 佐 高 | 1:23.0  |
| <b>200米平泳</b>  |             |     |         |
| 1              | 諸橋 勳        | 長 工 | 3:02.0  |
| 2              | 大橋 清馬       | 柏 高 | 3:03.4  |
| 3              | 佐藤 健治       | 長 工 | 3:04.6  |
| <b>200米リレー</b> |             |     |         |
| 1              | 後藤・本多・内藤・武田 | 佐 高 | 2:00'2  |
| 2              | 遠藤・大湊・松本・野崎 | 新 高 | 2:02.4  |
| 3              | 後藤・横尾・瀧本・竹内 | 高 高 | 2:04.0  |
| <b>800米リレー</b> |             |     |         |
| 1              | 瀧本・吉澤・後藤・竹内 | 高 高 | 10:09.2 |
| 2              | 青柳・澁川・兒玉・平田 | 新 高 | 10:15.6 |
| 3              | 田中・本田・大湊・野崎 | 新 商 | 10:16.2 |

女子之部

|                    |               |       |        |
|--------------------|---------------|-------|--------|
| <b>50米自由形</b>      |               |       |        |
| 1                  | 小日出黎子         | 新中央   | 39.0   |
| 2                  | 須貝千和子         | //    | 40.8   |
| 3                  | 渡邊 悦子         | //    | 42.6   |
| <b>100米自由形</b>     |               |       |        |
| 1                  | 小日出黎子         | 新中央   | 1:28.8 |
| 2                  | 須貝千和子         | //    | 1:35.4 |
| 3                  | 渡邊 悦子         | //    | 1:39.2 |
| <b>100米背泳</b>      |               |       |        |
| 1                  | 藤田 陽子         | 新中央   | 1:55.0 |
| 2                  | 兒玉 文子         | 長岡第二  | 2:00.0 |
| <b>100米平泳</b>      |               |       |        |
| 1                  | 倉島 玲子         | 新中央   | 1:48.0 |
| 2                  | 柴木 容子         | 長三Y.S | 1:56.4 |
| 3                  | 北澤三枝子         | 新中央   | 2:03.4 |
| <b>200米リレー</b>     |               |       |        |
| 1                  | 須貝・渡邊・五十嵐・小日出 | 新中央   | 2:56.2 |
| <b>300米メドレーリレー</b> |               |       |        |
| 1                  | 藤田・倉島・小日出     | 新中央   | 5:21.6 |

青年之部

|                    |             |      |        |
|--------------------|-------------|------|--------|
| <b>100米自由形</b>     |             |      |        |
| 1                  | 篠本 英一       | 直江津青 | 1:05.2 |
| 2                  | 後藤 晴雄       | 佐渡青  | 1:10.0 |
| 3                  | 片野 卓彌       | 岩船青  | 6:10.1 |
| <b>400米自由形</b>     |             |      |        |
| 1                  | 後藤 晴雄       | 佐渡青  | 5:46.0 |
| 2                  | 關川勢喜夫       | //   | 5:55.4 |
| 3                  | 吉田 孝        | 新潟青  | 6:28.8 |
| <b>100米背泳</b>      |             |      |        |
| 1                  | 中村 繁雄       | 佐渡青  | 1:25.0 |
| <b>100米平泳</b>      |             |      |        |
| 1                  | 石澤 克熙       | 新潟青  | 1:25.3 |
| 2                  | 齋藤 哲三       | 佐渡青  | 1:26.2 |
| 3                  | 金子 陽        | //   | 1:29.8 |
| <b>200米平泳</b>      |             |      |        |
| 1                  | 石澤 克熙       | 新潟青  | 3:17.6 |
| 2                  | 金子 陽        | 佐渡青  | 3:21.8 |
| 3                  | 松田 正二       | //   | 3:26.4 |
| <b>200米リレー</b>     |             |      |        |
| 1                  | 齋藤・三木・中村・後藤 | 佐渡青  | 2:04.4 |
| <b>300米メドレーリレー</b> |             |      |        |
| 1                  | 中村・齋藤・後藤    | 佐渡青  | 4:05.2 |

# 新潟縣高校

7月29-30日 長岡悠久山プール(50米) 未公認  
(氣温28°-28° 水温23°-25°)

## 高男之部

### 100米自由形

|   |       |     |        |
|---|-------|-----|--------|
| 1 | 後藤 正幸 | 佐 高 | 1:04.0 |
| 2 | 竹内 允  | 高田高 | 1:05.2 |
| 3 | 角田 増藏 | 長 高 | 1:09.8 |

### 200米自由形

|   |       |     |        |
|---|-------|-----|--------|
| 1 | 竹内 允  | 高田高 | 2:28.7 |
| 2 | 後藤 正幸 | 佐 高 | 2:31.0 |
| 3 | 野崎 愈  | 新 商 | 2:33.0 |

### 400米自由形

|   |       |     |        |
|---|-------|-----|--------|
| 1 | 平田 大六 | 新 高 | 5:22.4 |
| 2 | 野崎 愈  | 新 商 | 5:35.8 |
| 3 | 熊本 桂一 | 柏 商 | 5:37.0 |

### 800米自由形

|   |       |     |         |
|---|-------|-----|---------|
| 1 | 平田 大六 | 新 高 | 11:24.5 |
| 2 | 熊本 桂一 | 柏 商 | 11:39.8 |
| 3 | 村田 榮身 | 長 工 | 11:40.4 |

### 50米背泳

|   |       |     |      |
|---|-------|-----|------|
| 1 | 關川 重久 | 佐 高 | 34.6 |
| 2 | 大谷内 彰 | 長 高 | 36.5 |
| 3 | 松本 行孝 | 新 商 | 37.5 |

### 100米背泳

|   |       |     |        |
|---|-------|-----|--------|
| 1 | 關川 重久 | 佐 高 | 1:16.1 |
| 2 | 兒玉 光一 | 新 高 | 1:23.0 |
| 3 | 大谷内 彰 | 長 高 | 1:24.1 |

### 100米平泳

|   |       |     |        |
|---|-------|-----|--------|
| 1 | 諸橋 勳  | 長 工 | 1:23.9 |
| 2 | 佐藤 健治 | 〃   | 1:26.2 |
| 3 | 大橋 清馬 | 柏 高 | 1:26.3 |

### 200米平泳

|   |       |     |        |
|---|-------|-----|--------|
| 1 | 諸橋 勳  | 長 工 | 3:06.4 |
| 2 | 佐藤 健治 | 〃   | 3:09.1 |
| 3 | 甫坂 晴平 | 柏 工 | 3:12.1 |

### 200米リレー

|   |  |     |        |
|---|--|-----|--------|
| 1 |  | 長 高 | 2:05.8 |
| 2 |  | 高田高 | 2:06.0 |
| 3 |  | 新 商 | 2:07.4 |

### 800米リレー

|   |  |     |         |
|---|--|-----|---------|
| 1 |  | 新 商 | 10:32.0 |
| 2 |  | 新 高 | 10:36.2 |
| 3 |  | 高田高 | 10:48.4 |

### 300米ドレーリレー

|   |     |        |
|---|-----|--------|
| 1 | 佐 高 | 3:52.8 |
| 2 | 高田高 | 4:00.4 |
| 3 | 新高  | 4:03.5 |

## 高女之部

### 50米自由形

|   |       |      |      |
|---|-------|------|------|
| 1 | 須貝千和子 | 新中央  | 40.3 |
| 2 | 渡邊 悦子 | 〃    | 41.0 |
| 3 | 小熊千代子 | 第二長岡 | 49.8 |

### 100米自由形

|   |       |      |        |
|---|-------|------|--------|
| 1 | 小日山黎子 | 新中央  | 1:31.0 |
| 2 | 須貝千和子 | 〃    | 1:38.1 |
| 3 | 新保トシ子 | 第二長岡 | 2:13.0 |

### 50米背泳

|   |       |      |      |
|---|-------|------|------|
| 1 | 須貝千和子 | 新中央  | 56.8 |
| 2 | 兒玉 文子 | 第二長高 | 57.0 |
| 3 | 大泉 旭子 | 村上高  | 59.8 |

### 100米平泳

|   |       |     |        |
|---|-------|-----|--------|
| 1 | 倉島 令子 | 新中央 | 1:55.4 |
| 2 | 北澤美枝子 | 〃   | 2:02.2 |
| 3 | 伊藤 範子 | 長岡實 | 2:05.4 |

### 200米リレー

|   |  |      |        |
|---|--|------|--------|
| 1 |  | 新中央高 | 2:58.4 |
|---|--|------|--------|

### 300米メドレーリレー

|   |           |      |        |
|---|-----------|------|--------|
| 1 | 須貝・倉島・小日出 | 新中央  | 5:39.7 |
| 2 | 兒玉・村山・新保  | 第二長高 | 6:31.0 |

## 男中之部

### 50米自由形

|   |       |     |      |
|---|-------|-----|------|
| 1 | 佐藤 輝雄 | 相川中 | 32.7 |
| 2 | 倉持 信男 | 東 中 | 33.0 |
| 3 | 小山 立  | 柿崎中 | 33.8 |

### 100米自由形

|   |       |     |        |
|---|-------|-----|--------|
| 1 | 佐藤 輝雄 | 相川中 | 1:13.6 |
| 2 | 河端 清二 | 柿崎中 | 1:14.0 |
| 3 | 中島 三夫 | 相川中 | 1:17.6 |

### 200米自由形

|   |       |     |        |
|---|-------|-----|--------|
| 1 | 河端 清二 | 柿崎中 | 2:51.9 |
| 2 | 寺田 正義 | 相川中 | 2:57.9 |
| 3 | 箕輪 正男 | 柿崎中 | 2:59.2 |

### 50米背泳

|   |       |     |      |
|---|-------|-----|------|
| 1 | 刀根    | 相川中 | 39.1 |
| 2 | 山本 喬  | 〃   | 39.2 |
| 3 | 佐藤 勝美 | 柿崎中 | 44.3 |

### 100米平泳

|   |       |     |        |
|---|-------|-----|--------|
| 1 | 諸橋 清二 | 東 中 | 1:28.1 |
| 2 | 寺尾 守  | 相川中 | 1:30.3 |
| 3 | 松下 賢次 | 北 中 | 1:30.8 |

### 200米リレー

|   |  |     |        |
|---|--|-----|--------|
| 1 |  | 相川中 | 2:16.4 |
| 2 |  | 柿崎中 | 2:22.6 |
| 3 |  | 東 中 | 2:24.3 |

### 150米メドレーリレー

|   |  |     |        |
|---|--|-----|--------|
| 1 |  | 相川中 | 1:53.0 |
| 2 |  | 東 中 | 2:02.0 |
| 3 |  | 柿崎中 | 2:04.0 |

# 全國勤勞者大會

8月26-27日 宇都宮プール(50米) 公認  
(氣温27°-27° 水温18.5°-19°)

### 50米自由形

|   |        |          |      |
|---|--------|----------|------|
| 1 | 太田 光雄  | 東京 勝村建設  | 27.2 |
| 2 | 本田 武次  | 千葉教員     | 27.2 |
| 3 | 田口 正治  | 京都大丸     | 27.4 |
| 4 | 太田 黒八郎 | 福 岡 八幡製鐵 | 28.0 |
| 5 | 佐々木 猛  | 東京 富士製鐵  | 28.0 |
| 6 | 上田 義人  | 大阪 三國重工  | 28.6 |

### 100米自由形

|   |       |         |        |
|---|-------|---------|--------|
| 1 | 岩合 傳  | 京都大丸    | 1:02.0 |
| 2 | 佐々木 猛 | 東京 富士製鐵 | 1:02.6 |
| 3 | 太田 光雄 | 東京 勝村建設 | 1:02.6 |
| 4 | 本田 武次 | 千葉教員    | 1:04.2 |
| 5 | 根上 博  | 東京 勝村建設 | 1:04.4 |
| 6 | 小柳 清志 | 東京 石川商店 | 1:05.6 |

### 200米自由形

|   |       |          |        |
|---|-------|----------|--------|
| 1 | 岩合 傳  | 京都大丸     | 2:20.0 |
| 2 | 坂本 幸盛 | 福 岡 八幡製鐵 | 2:22.0 |
| 3 | 武藤 薫  | 愛 知 明電舎  | 2:27.0 |
| 4 | 小柳 清志 | 東京 石川商店  | 2:27.4 |
| 5 | 秋永 修  | 東京 横濱ゴム  | 2:29.6 |
| 6 | 中崎 善夫 | 東京 勝村建設  | 2:30.4 |

# 栃木縣選手権

8月13日 宇都宮プール(50米) 公認

(気温27° 水温20°)

## 勤勞者之部

### 50米自由形

|   |       |      |
|---|-------|------|
| 1 | 福地 茂  | 32.8 |
| 2 | 霜田 覺世 | 33.6 |
| 3 | 齋藤 敏朗 | 33.6 |

### 100米自由形

|   |       |        |
|---|-------|--------|
| 1 | 植野 樹郎 | 1:10.8 |
| 2 | 那須 洋  | 1:18.8 |
| 3 | 齋藤 敏朗 | 1:27.0 |

### 200米自由形

|   |      |        |
|---|------|--------|
| 1 | 永澤 博 | 3:59.4 |
| 2 | 田上 久 | 4:05.6 |

### 400米自由形

|   |       |        |
|---|-------|--------|
| 1 | 植野 樹郎 | 6:20.4 |
|---|-------|--------|

### 50米背泳

|   |       |      |
|---|-------|------|
| 1 | 遠藤三千雄 | 37.6 |
| 2 | 瀧本万亀雄 | 39.2 |
| 3 | 大塚 政治 | 39.6 |

### 100米背泳

|   |       |        |
|---|-------|--------|
| 1 | 大塚 政治 | 1:30.6 |
| 2 | 遠藤三千雄 | 1:31.2 |
| 3 | 富川 録郎 | 1:31.2 |

### 100米平泳

|   |       |        |
|---|-------|--------|
| 1 | 前川 勤  | 1:29.8 |
| 2 | 長島 清  | 1:40.6 |
| 3 | 萩野 俊作 | 1:42.6 |

### 200米平泳

|   |       |        |
|---|-------|--------|
| 1 | 前川 勤  | 3:17.8 |
| 2 | 長島 清  | 3:46.4 |
| 3 | 萩野 俊作 | 3:49.6 |

### 300米リレー

|   |                      |        |
|---|----------------------|--------|
| 1 | 遠藤・富川・前川・植野<br>縣教員團  | 4:22.0 |
| 2 | 亀田・早乙女・伊藤・石塚<br>日立製作 | 2:46.2 |
| 3 | 關口・石川・石丸・萩原<br>日光精鋼  | 3:14.2 |

### 300米メドレーリレー

|   |                  |        |
|---|------------------|--------|
| 1 | 富川・前川・植野<br>縣教員團 | 4:22.6 |
|---|------------------|--------|

### 400米自由形

|   |       |         |        |
|---|-------|---------|--------|
| 1 | 坂本 幸盛 | 福岡製鐵    | 5:15.8 |
| 2 | 武藤 薫  | 愛知電舎    | 5:27.4 |
| 3 | 井口 宏  | 兵庫大阪鐵道局 | 5:30.6 |
| 4 | 秋永 修  | 東京横濱ゴム  | 5:36.0 |
| 5 | 淵上 茂  | 福岡製鐵    | 5:36.2 |
| 6 | 山本 勇  | 京都大丸    | 5:40.4 |

### 50米背泳

|   |       |          |      |
|---|-------|----------|------|
| 1 | 黒佐 年明 | 福岡製鐵     | 32.4 |
| 2 | 濱岡 昭八 | 京都大丸     | 33.4 |
| 2 | 河野 道廣 | 鹿児島柿本寺信組 | 34.0 |
| 4 | 藤井敬次郎 | 東京横濱ゴム   | 34.2 |
| 5 | 目代 勝己 | 大分教員     | 34.2 |
| 6 | 大橋 俊信 | 石川金澤金網   | 34.8 |

### 100米背泳

|   |       |          |        |
|---|-------|----------|--------|
| 1 | 黒佐 年明 | 福岡製鐵     | 1:12.8 |
| 2 | 濱岡 昭八 | 京都大丸     | 1:13.4 |
| 3 | 藤井敬次郎 | 東京横濱ゴム   | 1:15.4 |
| 4 | 大橋 俊信 | 石川金澤金網   | 1:17.4 |
| 5 | 河野 道廣 | 鹿児島柿本寺信組 | 1:17.4 |
| 6 | 中川 昭一 | 福岡製鐵     | 1:18.0 |

### 100米平泳

|   |       |         |        |
|---|-------|---------|--------|
| 1 | 中村 仁三 | 福岡製鐵    | 1:21.2 |
| 2 | 鈴木 源一 | 東京横濱ゴム  | 1:22.8 |
| 3 | 安部 福次 | 福岡製鐵    | 1:23.6 |
| 4 | 高比良克己 | 長崎西日本重工 | 1:23.6 |
| 5 | 山崎 博  | 京都大丸    | 1:25.0 |
| 6 | 小林 昭二 | 神奈川日本鋼管 | 1:25.2 |

### 200米平泳

|   |       |         |        |
|---|-------|---------|--------|
| 1 | 原田 悦治 | 福岡製鐵    | 2:58.2 |
| 2 | 中村 仁三 | 〃       | 3:01.8 |
| 3 | 沖本 敏  | 京都大丸    | 3:03.4 |
| 4 | 高比良克己 | 長崎西日本重工 | 3:08.4 |

|   |      |        |        |
|---|------|--------|--------|
| 5 | 藪本 仁 | 兵庫川崎重工 | 3:10.6 |
| 6 | 牧 脩弘 | 岡山教員   | 3:12.2 |

### 200米リレー

|   |                        |        |
|---|------------------------|--------|
| 1 | 岩合・仙頭・藤本・田口<br>京都大丸    | 1:52.6 |
| 2 | 太田黒・黒佐・清田・坂本<br>福岡製鐵   | 1:53.0 |
| 3 | 根上・倉林・中崎・太田<br>東京勝村建設  | 1:53.0 |
| 4 | 秋永・柴原・藤井・遊佐<br>東京横濱ゴム  | 1:54.8 |
| 5 | 堀江・塩山・中西・小崎<br>大阪大阪市役所 | 1:58.4 |
| 6 | 中尾・島本・池・竹内<br>兵庫川崎重工   | 1:59.2 |

### 300米メドレーリレー

|   |                      |        |
|---|----------------------|--------|
| 1 | 黒佐・中村・坂本<br>福岡製鐵     | 3:36.0 |
| 2 | 藤井・鈴木・遊佐<br>東京横濱ゴム   | 3:41.4 |
| 3 | 濱岡・沖本・岩合<br>京都大丸     | 3:41.4 |
| 4 | 大田・根上・中崎<br>東京勝村建設   | 3:53.0 |
| 5 | 鈴木・藪本・島本<br>兵庫川崎重工   | 3:54.0 |
| 6 | 河野・黒田・西郷<br>鹿児島柿本寺信組 | 3:57.2 |

### 得点

|     |            |    |
|-----|------------|----|
| 優勝  | 福岡製鐵       | 67 |
| 2位  | 京都大丸       | 46 |
| 3〃  | 東京横濱ゴム     | 25 |
| 4〃  | 東京勝村建設     | 21 |
| 5〃  | 愛知電舎       | 9  |
| 6〃  | 千葉教員團      | 8  |
| 7〃  | 鹿児島柿本寺信用組合 | 7  |
| 8〃  | 東京富士製鐵     | 7  |
| 9〃  | 長崎西日本重工    | 6  |
| 10〃 | 兵庫川崎重工     | 5  |

一般之部

100米自由形

- 1 田部井一雄 足 利 1:12.4
- 2 新井 安三 足 利 1:12.4
- 3 早川 和光 佐 野 1:13.4

400米自由形

- 1 亀田 洋三 佐 野 5:43.6
- 2 新井 敏司 佐 野 6:16.6
- 3 田部井一雄 足 利 6:17.2

100米背泳

- 1 佐瀬 良一 佐 野 1:27.2
- 2 浅野 新平 足 利 1:32.2

200米平泳

- 1 石塚 壽男 佐 野 3:14.6
- 2 箕輪 啓企 足 利 3:22.6
- 3 阿部 榮司 足 利 3:46.8

200米リレー

- 1 三井・早川・奥澤・亀田  
佐 野 2:05.8
- 2 新井・田島・阿部・田部井  
足 利 2:11.6
- 3 瀧本・大樋・中村・天沼  
宇中 OB 2:15.0

300米メドレーリレー

- 1 佐瀬・石塚・亀田  
佐 野 4:04.8
- 2 浅野・箕輪・田部井  
足 利 4:23.5

高校之部

100米自由形

- 1 中山 正夫 宇都宮高 1:06.4
- 2 定方 剛一 足利工 1:10.0
- 3 松本 茂男 栃木高 1:12.6

400米自由形

- 1 吉成 隆雄 大田原高 5:38.8
- 2 佐藤 守男 宇都宮高 5:45.0
- 3 青木 博 佐野高 6:05.4

800米自由形

- 1 中山 正夫 宇都宮高 11:48.8
- 2 吉成 隆雄 大田原高 11:51.6
- 3 青木 博 佐野高 12:11.2

100米背泳

- 1 矢管 逸 足利工 1:20.8
- 2 田代 誠吾 宇都宮高 1:23.0
- 3 黒崎 秀雄 大田原高 1:28.6

200米平泳

- 1 奥澤幸四郎 佐野高 3:09.0
- 2 坂内 定助 大田原高 3:11.6
- 3 高倉 秀夫 宇都宮高 3:12.6

800米リレー

- 1 西崎・正木・村上・吉成  
大田原高 11:02.6
- 2 齋藤・小澤・大島・定方  
足利工 11:09.8
- 3 佐藤・鈴木・土肥・中山  
宇都宮高 11:11.4

300米メドレーリレー

- 1 田代・菊地・中山  
宇都宮高 3:57.8
- 2 矢管・大島・定方  
足利工 4:00.0
- 3 若林・鈴木・吉成  
大田原高 4:16.0

中学校之部

50米自由形

- 1 津村 堅吉 喜連川中 33.0
- 2 青木 信也 壬生中 35.0
- 3 塚原 正義 國府中 35.6

100米自由形

- 1 津村 堅吉 喜連川中 1:17.2
- 2 新井 清 赤見中 1:23.8
- 3 森田 幸一 壬生中 1:23.8

400米自由形

- 1 篠原 正夫 壬生中 6:44.0
- 2 野原 武 東中 6:45.8
- 3 田代 明 喜連川中 6:55.0

50米背泳

- 1 久保 廣志 赤見中 39.8
- 2 森田 幸一 國府中 42.6
- 3 佐竹 敏男 喜連川中 43.0

100米背泳

- 1 久保 廣志 赤見中 1:27.6
- 2 田崎 英男 喜連川中 1:34.8
- 3 佐竹 務 喜連川中 1:39.6

100米平泳

- 1 脇村 英敏 川西中 1:31.6
- 2 天貝源次郎 足利一中 1:37.0
- 3 三浦 武 喜連川中 1:37.6

200米リレー

- 1 津村・佐竹・田崎・大島  
喜連川中 2:21.2

2 塚原・片柳・森田・後藤

- 國府中 2:24.2
- 3 渡邊・野口・篠原・青木  
下都賀中 2:29.4

300米メドレー

- 1 津村・三浦・田崎  
喜連川中 4:31.8
- 2 久保・江原 新井  
赤見中 4:42.0
- 3 森田・早乙女・藤原  
國府中 4:44.0

千葉県選手権

7月9日 館山プール(50米)公認  
(気温27.5° 水温25.5°)

男子之部

100米自由形

- 1 浪花 欣吾 稲泳會 1:05.2
- 2 磯垣 孝 安房一高 1:05.6
- 3 藤平 公夫 // 1:08.8

200米自由形

- 1 杉原 満弘 稲泳會 2:19.8
- 2 大隅 恭彦 // 2:24.8
- 3 江崎 秋夫 // 2:26.2

400米自由形

- 1 田中 寧夫 稲泳會 4:51.8
- 2 田中 純夫 // 4:56.8
- 3 庄司 政雄 安房一高 5:13.2

1500米自由形

- 1 田造 勝美 稲泳會 19:50.2
- 2 藤野 賢三 // 19:52.8
- 3 庄司 嘉弘 安房一高 20:57.2

100米背泳

- 1 芦田 拓郎 稲泳會 1:12.2
- 2 待鳥 啓三 // 1:12.4
- 3 野山 守 安房一高 1:18.2

200米背泳

- 1 中島 雅好 稲泳會 2:41.2
- 2 野山 守 安房一高 2:55.6
- 3 佐藤 忠 // 3:00.0

100米平泳

- 1 長澤 二郎 稲泳會 1:16.4
- 2 水貝 利重 // 1:19.0
- 3 關根善二郎 // 1:20.0

200米平泳

- 1 匠 賢一 稻泳會 2:52.8
- 2 宮澤 正夫 // 2:58.2
- 3 池田 瀧郎 安房一高 3:01.2

女子之部

100米自由形

- 1 家守 和枝 安房二高 1:33.4

200米自由形

- 1 家守 和枝 安房二高 3:33.6

50米背泳

- 1 高橋 京子 銚子水協 46.8
- 2 庄司 米子 安房二高 47.2
- 3 三瓶志津子 // 49.6

100米背泳

- 1 庄司 米子 安房二高 1:39.6
- 2 高橋 京子 銚子水協 1:43.6
- 3 三瓶志津子 安房二高 1:44.2

千葉縣高校

7月30日 第一高校プール(50米)未公認  
(氣温29° 水温29°)

男子之部

100米自由形

- 1 磯垣 孝 安房一 1:07.4
- 2 荒井 英夫 安房水 1:08.0
- 3 藤平 公夫 安房一 1:08.2

200米自由形

- 1 庄司 嘉宏 安房一 2:28.2
- 2 磯垣 孝 安房一 2:28.4
- 3 米谷 康夫 銚子 2:35.0

400米自由形

- 1 庄司 嘉宏 安房一 5:16.2
- 2 庄司 政雄 // 5:20.2
- 3 米谷 康夫 銚子 5:43.2

1500米自由形

- 1 粕谷 保 安房一 20:19.4
- 2 庄司 政雄 // 21:43.6
- 3 宮内 清 銚子 23:31.8

50米背泳

- 1 野山 守 安房一 35.4
- 2 金野 鶴次 銚子一 36.2
- 3 鎌田 鷹雄 安房一 37.8

100米背泳

- 1 野山 守 安房一 1:18.4
- 2 金野 鶴次 銚子一 1:21.0
- 3 鎌田 鷹雄 安房一 1:25.0

200米平泳

- 1 池田 瀧郎 安房一 2:59.2
- 2 茅谷 潔 安房水 3:03.4
- 3 石井 泰三 安房一 3:09.2

400米平泳

- 1 茅谷 潔 安房水 6:29.8
- 2 池田 瀧郎 安房一 6:30.0
- 3 島 孝之 千葉一 6:37.2

100米バタフライ

- 1 黒川 孝吉 安房一 1:16.8
- 2 山下 豁 千葉一 1:19.0
- 3 小高 昭一 安房一 1:28.8

200米バタフライ

- 1 黒川 孝吉 安房一 3:00.4
- 2 山下 豁 千葉一 3:16.4
- 3 小高 昭一 安房一 3:17.0

200米リレー

- 1 荒井・鈴木・黒川・木下  
安房水 2:08.2
- 2 吉野・高梨・石井・中村  
大多喜 2:13.0
- 3 村松・稻好・太田・小川  
千葉一 2:13.0

800米リレー

- 1 粕谷・庄司・磯垣・庄司  
安房一 9:59.6
- 2 石川・中村・高柳・久我  
大多喜 11:20.0
- 3 村松・稻好・太田・小川  
千葉一 11:20.0

女子之部

50米自由形

- 1 加瀬 幹子 銚子 43.2
- 2 新藤 静江 安房二 52.0

100米自由形

- 1 加瀬 幹子 銚子 1:44.2
- 2 新藤 静江 安房二 1:46.0

200米自由形

- 1 牧 カヅ子 銚子 3:50.2

400米自由形

- 1 牧 カヅ子 銚子 8:29.8

50米背泳

- 1 庄司 米子 安房二 46.2

- 2 三瓶志津子 // 47.6
- 3 大岡 晴美 銚子 52.4

100米背泳

- 1 庄司 米子 安房二 1:41.0
- 2 三瓶志津子 // 1:43.6
- 3 大岡 晴美・銚子 2:07.2

100米平泳

- 1 遠州 房子 銚子 1:50.2
- 2 和氣 朝子 安房二 1:51.0
- 3 齋藤 直子 銚子 1:55.0

200米平泳

- 1 和氣 朝子 安房二 3:54.8
- 2 遠州 房子 銚子 3:55.8
- 3 齋藤 直子 // 3:58.0

200米リレー

- 1 庄司・吉田・新藤・三瓶  
安房二 3:02.0
- 2 齋藤・遠州・牧・加瀬  
銚子 3:14.2

300米メドレーリレー

- 1 庄司・和氣・家守  
安房二 5:02.0
- 2 大岡・齋藤・牧  
銚子 5:35.4

千葉縣中學校

8月27日 館山プール(50米)公認  
(氣温31° 水温29°)

男子之部

100米自由形

- 1 吉田 繁雄 七 浦 1:08.4
- 2 藤岡 吉松 和田 1:10.0
- 3 根本 亮二 // 1:11.4

200米自由形

- 1 吉田 繁雄 七 浦 2:36.2
- 2 根本 亮二 和田 2:39.0
- 3 福原 實 // 2:39.8

400米自由形

- 1 福原 昇 和田 5:42.6
- 2 石井 芳一 七 浦 5:52.8
- 3 木村 三郎 銚子二 5:53.6

50米背泳

- 1 川名 眞 和田 37.8
- 2 齋藤 俊一 七 浦 38.2
- 3 粕谷 和 田 39.8



100米背泳

- 1 川名 眞 和 田 1:21.4
- 2 齋藤 俊一 七 浦 1:21.4
- 3 浦邊 武夫 和 田 1:29.2

100米平泳

- 1 石井 弘 七 浦 1:22.4
- 2 根本 健治 和 田 1:25.8
- 3 植木 利夫 七 浦 1:28.4

200米平泳

- 1 石井 弘 七 浦 2:59.8
- 2 根本 健治 和 田 3:10.0
- 3 駒崎 衛 銚子二 3:11.6

200米リレー

- 1 根本・福原・杉山・藤岡  
和田 2:08.4
- 2 山口・山口・植木・吉田  
七 浦 2:14.0
- 3 高木・宇山・宇山・宇山  
白 濱 2:15.8

300米メドレーリレー

- 1 齋藤・石井・吉田  
七 浦 3:57.6
- 2 粕谷・根本・藤岡  
和 田 4:09.0
- 3 宇山・宇山・宇山  
白 濱 4:19.8

女子之部

50米自由形

- 1 粕谷 直枝 和 田 42.8
- 2 庄司 久子 // 44.2

200米自由形

- 1 粕谷 愛子 和 田 3:19.0
- 2 庄司 久子 // 4:52.4

50米背泳

- 1 粕谷 愛子 和 田 50.2
- 2 三瓶 スイ子 館山二 52.0
- 3 野山 美里 和 田 53.2

200米平泳

- 1 庄司 久子 和 田 1:37.6
- 2 粕谷 直枝 // 1:41.0

200米リレー

- 1 庄司・粕谷・石井・粕谷  
和 田 2:57.8

300米メドレーリレー

- 1 粕谷・庄司・庄司  
和 田 5:21.4
- 2 三瓶・野村・若林  
館山二 5:56.2

千葉縣民体育大會

9月3日 館山プール(50米)公認  
(気温26° 水温27°)

男子高校之部

100米自由形

- 1 庄司 嘉宏 安房一高 1:03.6
- 2 磯垣 孝 // 1:04.8
- 3 藤平 公夫 // 1:08.4

200米自由形

- 1 庄司 嘉宏 安房一高 2:19.2
- 2 粕谷 保 // 2:20.0
- 3 庄司 政雄 // 2:24.8

400米自由形

- 1 粕谷 保 安房一高 4:58.2
- 2 庄司 嘉宏 // 5:00.8
- 3 庄司 政雄 // 5:11.4

100米背泳

- 1 金野 鶴次 銚子一高 1:17.2
- 2 野山 守 安房一高 1:17.8
- 3 佐藤 忠 // 1:19.0

100米平泳

- 1 黒川 孝吉 安房一高 1:18.6
- 2 池田 瀧郎 // 1:21.0
- 3 茅谷 潔 安房水産 1:24.4

200米平泳

- 1 池田 瀧郎 安房一高 3:01.4
- 2 茅谷 潔 安房水産 3:03.4

200米バタフライ

- 1 黒川 孝吉 安房一高 2:57.8
- 2 山下 豁 千葉一高 3:06.4
- 3 小高 昭一 安房一高 3:18.6

實業團之部

50米自由形

- 1 森田 淳 千葉銀行 31.8
- 2 佐藤 純平 千葉管理部 31.8
- 3 相川 操 勸銀館山 32.2

100米自由形

- 1 佐藤 純平 千葉管理部
- 2 相川 操 勸銀館山
- 3 宮内 二郎 銚子石川紐

100米背泳

- 1 柳澤 文博 君 津 1:23.2
- 2 太田 理喜 食糧館山 1:24.2

3 牧田 馨 千葉管理部 1:30.6

青年團之部

100米自由形

- 1 忍足 進三 安 房 1:10.4
- 2 上田 進次 館 山 1:12.4

400米自由形

- 1 川名 盛夫 安 房
- 2 押尾伊勢松 館 山
- 3 鈴木 博 安 房

100米背泳

- 1 上田 末次 館 山 1:20.8
- 2 柳澤 文博 君 津 1:21.0
- 3 三瓶 英五 館 山 1:24.2

100米平泳

- 1 洲宮 長吉 館 山 1:26.2
- 2 吉田 實 安 房 1:28.6
- 3 山本 啓一 夷 隅 1:28.8

200米平泳

- 1 洲宮 長吉 館 山 3:08.2
- 2 遠藤 章一 銚子 3:17.6
- 3 堀井 英雄 安 房 3:17.8

300米メドレーリレー

- 1 上田・洲宮・三瓶  
館山市 4:01.0
- 2 金子・山本・伊妻  
夷 隅 郡 4:17.2
- 3 伊丹・堀井・忍足  
安 房 郡 4:22.6

教員之部

50米自由形

- 1 本田 武次 西 岬 中 28.2
- 2 石橋 總助 銚子水産 30.8
- 3 白白 俊夫 西 岬 中 32.4

100米自由形

- 1 本田 武次 西 岬 中 1:06.8
- 2 石橋 總助 銚子水産 1:12.4
- 3 荒井 鶴 舞 中 1:15.8

100米背泳

- 1 元吉 尚彦 大多喜高 1:37.8
- 2 新井 保衛 鶴 舞 中 1:58.0

100米平泳

- 1 安藤 清 千葉一高 1:37.8
- 2 秋葉 薫 牛 久 小 2:14.2
- 3 金子 昭夫 // 2:16.0

一般女子之部

50米自由形

|   |       |      |      |
|---|-------|------|------|
| 1 | 庄司 米子 | 安房二高 | 38.2 |
| 2 | 粕谷 愛子 | 和田中  | 41.0 |
| 3 | 粕谷 直枝 | 〃    | 43.4 |

100米自由形

|   |       |     |        |
|---|-------|-----|--------|
| 1 | 粕谷 愛子 | 和田中 | 1:29.8 |
| 2 | 牧 かず子 | 銚子高 | 1:30.4 |
| 3 | 粕谷 直枝 | 和田中 | 1:40.8 |

400米自由形

|   |       |     |        |
|---|-------|-----|--------|
| 1 | 粕谷 愛子 | 和田中 | 7:05.4 |
|---|-------|-----|--------|

100米背泳

|   |       |      |        |
|---|-------|------|--------|
| 1 | 高橋 京子 | 銚子高職 | 1:35.8 |
| 2 | 庄司 米子 | 安房二高 | 1:38.8 |
| 3 | 三瓶志津子 | 安房二高 | 1:44.6 |

100米平泳

|   |       |      |        |
|---|-------|------|--------|
| 1 | 遠州 房子 | 銚子高  | 1:48.4 |
| 2 | 小笠原雪子 | 安房二高 | 1:51.2 |
| 3 | 齋藤 直枝 | 銚子高  | 1:54.0 |

200米平泳

|   |       |     |        |
|---|-------|-----|--------|
| 1 | 遠州 房子 | 銚子高 | 3:47.8 |
| 2 | 齋藤 直枝 | 銚子高 | 4:01.6 |
| 3 | 庄司さよ子 | 和田中 | 4:26.0 |

第2回 安房高校 対抗 伊東高校

6月4日 館山プール(50米)公認  
(気温21.5° 水温21°)

100米自由形

|   |      |    |        |
|---|------|----|--------|
| 1 | 井原 孜 | 伊東 | 1:03.0 |
| 2 | 木村 正 | 伊東 | 1:06.0 |
| 3 | 磯垣 孝 | 安房 | 1:08.5 |

200米自由形

|   |      |    |        |
|---|------|----|--------|
| 1 | 井原 孜 | 伊東 | 2:21.6 |
| 2 | 木村 正 | 伊東 | 2:28.4 |
| 3 | 磯垣 孝 | 安房 | 2:35.2 |

400米自由形

|   |       |    |        |
|---|-------|----|--------|
| 1 | 川口 友平 | 伊東 | 5:11.4 |
| 2 | 庄司 政雄 | 安房 | 5:14.0 |
| 3 | 粕谷 保  | 安房 | 5:37.2 |

800米自由形

|   |       |    |         |
|---|-------|----|---------|
| 1 | 庄司 政雄 | 安房 | 10:55.2 |
| 2 | 川口 友平 | 伊東 | 10:55.2 |
| 3 | 粕谷 保  | 安房 | 11:55.0 |

100米背泳

|   |      |    |        |
|---|------|----|--------|
| 1 | 野山 守 | 安房 | 1:20.8 |
| 2 | 小松 茂 | 伊東 | 1:21.0 |
| 3 | 佐藤 忠 | 安房 | 1:24.6 |

200米背泳

|   |       |    |        |
|---|-------|----|--------|
| 1 | 小松 茂  | 伊東 | 2:52.0 |
| 2 | 野山 守  | 安房 | 2:53.0 |
| 3 | 鎌田 鷹男 | 安房 | 3:05.0 |

200米平泳

|   |       |    |        |
|---|-------|----|--------|
| 1 | 杉山 武次 | 伊東 | 3:04.6 |
| 2 | 池田 瀧郎 | 安房 | 3:07.2 |
| 3 | 黒川 孝吉 | 安房 | 3:10.0 |

400米平泳

|   |       |    |        |
|---|-------|----|--------|
| 1 | 杉山 武次 | 伊東 | 6:32.4 |
| 2 | 黒川 孝吉 | 安房 | 6:39.0 |
| 3 | 池田 瀧郎 | 安房 | 6:49.8 |

800米リレー

|   |             |    |         |
|---|-------------|----|---------|
| 1 | 井原・金澤・木村・川口 | 伊東 | 9:59.0  |
| 2 | 庄司・粕谷・庄司・磯垣 | 安房 | 10:20.0 |

300米メドレーリレー

|   |          |    |        |
|---|----------|----|--------|
| 1 | 野山・池田・磯垣 | 安房 | 3:48.0 |
| 2 | 小松・杉山・井原 | 伊東 | 3:50.0 |

得点

|   |      |    |
|---|------|----|
| 1 | 伊東高  | 32 |
| 2 | 安房一高 | 25 |

関東学生選手権

9月9-10日 東伏見早大プール  
(50米)公認  
(気温30°-32° 水温24°-25°)

1部

50米自由形

|   |       |     |      |
|---|-------|-----|------|
| 1 | 樋野 二郎 | 教育大 | 28.0 |
| 2 | 野間 隆彦 | 東大  | 28.2 |
| 3 | 興水 馨  | 東大  | 28.8 |
| 4 | 山田 正人 | 中大  | 28.8 |
| 5 | 小出 和夫 | 法大  | 29.2 |
| 6 | 三田 嘉道 | 法大  | 31.0 |

100米自由形

|   |       |     |        |
|---|-------|-----|--------|
| 1 | 石井 明  | 中大  | 1:03.0 |
| 2 | 野間 隆彦 | 東大  | 1:03.2 |
| 3 | 樋野 二郎 | 教育大 | 1:04.8 |
| 4 | 柴崎 寅雄 | 中大  | 1:05.0 |

|   |       |    |        |
|---|-------|----|--------|
| 5 | 興水 馨  | 東大 | 1:06.0 |
| 6 | 山田 正人 | 中大 | 1:07.0 |

200米自由形

|   |       |     |        |
|---|-------|-----|--------|
| 1 | 石井 明  | 中大  | 2:32.8 |
| 2 | 川越 英明 | 中大  | 2:28.0 |
| 3 | 柴崎 寅雄 | 中大  | 2:31.0 |
| 4 | 小田 治衛 | 法大  | 2:36.2 |
| 5 | 竹内 端美 | 成蹊大 | 2:38.0 |
| 6 | 荒木 昭好 | 教育大 | 2:38.6 |

400米自由形

|   |       |     |        |
|---|-------|-----|--------|
| 1 | 佐藤 幸男 | 中大  | 5:08.0 |
| 2 | 鈴木 朝治 | 法大  | 5:17.6 |
| 3 | 川越 英明 | 中大  | 5:21.8 |
| 4 | 松島 祐  | 學藝大 | 5:22.2 |
| 5 | 稲村 大策 | 中大  | 5:27.8 |
| 6 | 向川 勇  | 中大  | 5:43.0 |

800米自由形

|   |       |     |         |
|---|-------|-----|---------|
| 1 | 佐藤 幸男 | 中大  | 10:55.4 |
| 2 | 鈴木 朝治 | 法大  | 10:59.4 |
| 3 | 松島 祐  | 學藝大 | 11:27.0 |
| 4 | 稲村 大策 | 中大  | 11:31.8 |
| 5 | 谷内 義一 | 法大  | 11:54.0 |
| 6 | 向川 勇  | 中大  | 12:03.4 |

50米背泳

|   |       |    |      |
|---|-------|----|------|
| 1 | 井上 正一 | 法大 | 33.8 |
| 2 | 大古 敬宜 | 中大 | 35.0 |
| 3 | 庄司 佑  | 東大 | 35.8 |
| 4 | 生越 良夫 | 法大 | 36.0 |
| 5 | 尾越 安雄 | 法大 | 36.0 |

100米背泳

|   |       |     |        |
|---|-------|-----|--------|
| 1 | 井上 正一 | 法大  | 1:15.6 |
| 2 | 大古 敬宜 | 中大  | 1:15.6 |
| 3 | 末松 隆雄 | 中大  | 1:18.8 |
| 4 | 岡本 剛治 | 中大  | 1:19.2 |
| 5 | 尾越 安雄 | 法大  | 1:19.4 |
| 6 | 竹内 端美 | 成蹊大 | 1:20.0 |

100米平泳

|   |       |    |        |
|---|-------|----|--------|
| 1 | 萩原 義春 | 中大 | 1:19.4 |
| 2 | 一政 隆盛 | 中大 | 1:22.0 |
| 3 | 久保 道幸 | 中大 | 1:22.0 |
| 4 | 波多野 勳 | 法大 | 1:22.8 |
| 5 | 吉村 元  | 法大 | 1:23.8 |
| 6 | 加賀谷新作 | 法大 | 1:24.6 |

200米平泳

|   |       |    |        |
|---|-------|----|--------|
| 1 | 萩原 義春 | 中大 | 3:00.6 |
| 2 | 橋本 禮次 | 中大 | 3:01.4 |
| 3 | 一政 隆盛 | 中大 | 3:02.4 |
| 4 | 久保 道幸 | 中大 | 3:05.0 |
| 5 | 波多野 勳 | 法大 | 3:05.0 |
| 6 | 吉村 元  | 法大 | 3:08.8 |

200米リレー

- 1 山田・柴崎・大古・石井  
中大 1:53.0
- 2 輿水・大森・森・野間  
東大 1:57.4
- 3 鈴木・井上・小田・小出  
法大 1:57.4
- 4 原・出川・國島・松島  
學藝大 2:02.8
- 5 荒木・和田・石川・樋野  
教育大 2:03.4
- 6 豊島・佐島・竹内・大城  
成蹊大 2:05.8

800米リレー

- 1 佐藤・川越・柴崎・石井  
中大 9:52.4
- 2 小出・井上・小田・鈴木  
法大 10:12.8
- 3 野間・五井・大森・輿水  
東大 10:46.4
- 4 國島・出川・川島・松島  
學藝大 10:59.2
- 5 石川・玉木・荒木・樋野  
教育大 11:10.8
- 6 大谷・富田・濱田・細入  
關東學院 11:28.2

得点

- 1 位 中大 121
- 2 / 法大 57
- 3 / 東大 29
- 4 / 教育大 16
- 5 / 學藝大 13
- 6 / 成蹊大 4
- 7 / 關東學院 1

2部

50米自由形

- 1 寺岡 義之 東工大 30.6
- 2 西田 昌義 横國大 30.6
- 3 蒲地 榮晴 立正大 30.6
- 4 關野 馨 武蔵工大 30.6

100米自由形

- 1 蒲地 榮晴 立正大 1:09.0
- 2 庄司 正雄 電機大 1:09.6
- 3 關野 馨 武蔵工大 1:11.6

200米自由形

- 1 竹内 英典 横國大 2:48.4
- 2 小西 静夫 日本齒大 2:54.6

- 3 長尾 神奈川大 2:55.6

400米自由形

- 1 山下 保 神奈川大 5:43.0
- 2 山田 芳照 立正大 5:49.2
- 3 三井田安一 青學大 5:56.8

800米自由形

- 1 三井田安一 青學大 12:20.8
- 2 山田 芳照 立正大 12:23.0
- 3 山下 保 神奈川大 12:28.0

50米背泳

- 1 鈴木 理文 立正大 37.0
- 2 庄司 正雄 電機大 37.6
- 3 長田 延雄 立正大 40.6

100米背泳

- 1 鈴木 理文 立正大 1:24.4
- 2 國富 晃 横國大 1:29.2
- 3 長田 延夫 立正大 1:30.0

100米平泳

- 1 松井 淳 東工大 1:26.8
- 2 牧村 博之 神奈川大 1:28.0
- 3 竹中 敬直 青學大 1:31.0

200米平泳

- 1 牧村 博之 神奈川大 3:10.8
- 2 松村 淳 東工大 3:13.8
- 3 竹中 敬直 青學大 3:17.4
- 4 清水 幹男 立正大 3:17.4

200米リレー

- 1 長田・山田・鈴木・蒲地  
立正大 2:06.0
- 2 國富・西田・石川・竹内  
横國大 2:07.2
- 3 寺岡・谷口・端山・松村  
東工大 2:08.8

800米リレー

- 1 國富・西田・石川・竹内  
横國大 11:40.6
- 2 鈴木・長田・蒲地・山田  
立正大 11:47.0
- 3 杉浦・心藤・竹中・三井  
青學大 11:57.2

得点

- 1 位 立正大 69
- 2 / 東工大 41
- 3 / 横國大 32
- 4 / 神奈川大 32
- 5 / 青學大 29
- 6 / 武蔵工大 16

- 7 電機大 15
- 8 日本齒大 8

3部

50米自由形

- 1 鈴木 行雄 昭醫大 31.4
- 2 服部 泰久 日醫大 32.6
- 3 神住 幸雄 上智大 32.8

100米自由形

- 1 小幡 健 東邦大 1:13.6
- 2 輿住 晃 上智大 1:15.8
- 3 服部 泰久 日醫大 1:17.0

200米自由形

- 1 輿住 健 上智大 2:54.6
- 2 隱岐 悦宏 日醫大 2:57.2
- 3 小幡 健 東邦大 2:57.8

400米自由形

- 1 田端 充 上智大 6:10.8
- 2 鈴木 行雄 昭醫大 6:56.8

800米自由形

- 1 田端 充 上智大 13:04.0
- 2 隱岐 悦宏 日醫大 14:02.8
- 3 小濱 金吾 日醫大 19:04.0

50米背泳

- 1 山口 巖 昭醫大 42.4
- 2 谷川 雄 上智大 45.2
- 3 佐藤 俊夫 理大 1:02.0

100米背泳

- 1 谷川 雄 上智大 1:44.4

100米平泳

- 1 甲斐 祐一 昭醫大 1:34.8
- 2 橋本 滿昭 理大 1:37.2
- 3 加藤 祐 上智大 1:38.6

200米平泳

- 1 北 秀雄 上智大 3:37.6
- 2 横山 清 理大 3:40.0
- 3 加藤 祐 上智大 3:40.6

200米リレー

- 1 神住・輿住・北・田端  
上智大 2:10.2
- 2 村井・山口・今井・鈴木  
昭醫大 2:11.6
- 3 清川・小濱・隱岐・服部  
日醫大 2:20.2

800米リレー

- 1 北・鳥飼・輿住・田端  
上智大 12:51.8

- 2 山口・甲斐・村井・鈴木  
昭 醫 大 13:33.0
- 3 小濱・清川・服部・隠岐  
日 醫 大 13:56.0

得 点

- 1 位 止 智 大 75  
2 / 昭 和 醫 大 39  
3 / 日 本 醫 大 34  
4 / 理 科 大 28  
5 / 東 邦 大 17

日本 J.R. 大 會

8月21-22日 中央大プール(50米)公認

男子之部

100米自由形

- 1 向井 勝彦 兵 庫 1:06.6  
2 清水 健 群 馬 1:09.0  
3 前田 次人 熊 本 1:09.2  
4 岡西 晃嗣 岡 山 1:09.2  
5 吉田 繁雄 千 葉 1:09.4

200米自由形

- 1 福原 貢 廣 島 2:30.0  
2 松本 信之 鳥 取 2:39.8  
3 根本 亮治 千 葉 2:41.6  
4 塚本 清 熊 本 2:41.6

400米自由形

- 1 森 正進 莫 重 5:24.0  
2 橋本 正志 山 口 5:28.4  
3 今井 正繼 東 京 5:33.0  
4 古田 研一 靜 岡 5:33.0  
5 田中 辰次 香 川 5:37.0

50米背泳

- 1 尾崎 邦夫 高 知 37.0  
2 中川 滿 大 阪 37.4  
3 川名 眞 千 葉 37.6  
4 大庭 正次 靜 岡 37.8  
5 小田 卓嗣 廣 島 38.4

100米背泳

- 1 長谷 景治 大 阪 1:18.6  
2 尾越 良則 廣 島 1:19.4  
3 川野 英隆 熊 本 1:20.4  
4 森江 正雄 香 川 1:20.6  
5 村田 守 三 重 1:21.2

100米平泳

- 1 青山 孝郎 東 京 1:21.0  
2 細谷 廣人 廣 島 1:24.8  
3 岡崎 和 歌 山 1:25.4  
4 望月 豊二 靜 岡 1:27.6  
5 植木 利夫 千 葉 1:28.6

200米平泳

- 1 石井 弘 千 葉 3:00.6  
2 小林 義和 京 都 3:02.2  
3 古川 勝 和 歌 山 3:05.2  
4 新居 貢 德 島 3:05.8  
5 濱元 巖 鹿 兒 島 3:07.0

400米リレー

- 1 三登・高橋・福原・神川  
廣 島 4:42.0  
2 吉田・藤岡・根本・福原  
千 葉 4:43.8  
3 枝本・塚本・川野・前田  
熊 本 4:43.8  
4 柳瀬・小杉・小島・今井  
東 京 4:49.2  
5 北野・森江・中野・田中  
香 川 4:51.8

300米メドレーリレー

- 1 尾越・細谷・福原  
廣 島 3:54.0  
2 野・青山・今井  
東 京 3:55.8  
3 齋藤・石井・吉田  
千 葉 3:57.2  
4 岸・福本・向井  
兵 庫 4:01.0  
5 森江・高原・田中  
香 川 4:01.8

女子之部

50米自由形

- 1 定森 桂子 岡 山 36.8  
2 村崎 照代 熊 本 37.0  
3 湊 容子 神 奈 川 37.6  
4 鶴岡 澄江 高 知 39.0  
5 岡 照子 和 歌 山 39.6

100米自由形

- 1 森下美奈子 熊 本 1:20.2  
2 宮部シズエ 奈 良 1:23.6  
3 今井 一子 高 知 1:25.4  
4 前 佳子 和 歌 山 1:29.0  
5 藤本 和江 山 口 1:29.0

200米自由形

- 1 西野 敷美 高 知 3:05.8  
2 宮崎 亮子 奈 良 3:09.0  
3 本田 佳子 熊 本 3:14.6  
4 大本 明枝 廣 島 3:17.4

- 5 松崎 綾子 神 奈 川 3:22.0

100米背泳

- 1 安藤 清子 香 川 1:33.6  
2 森前みどり 和 歌 山 1:36.4  
3 平尾 静子 神 奈 川 1:39.0  
4 神田セツ子 京 都 1:40.0  
5 柴田 一代 奈 良 1:40.2

200米平泳

- 1 中田 澄子 高 知 3:15.0  
2 鈴木 文代 靜 岡 3:19.0  
3 小川 康子 和 歌 山 3:30.4  
4 中本 英子 奈 良 3:37.4  
5 迫田偏代子 廣 島 3:40.2

200米リレー

- 1 六嘉・村上・村崎・森下  
熊 本 2:30.8  
2 楠本・正野・前・岡  
和 歌 山 2:36.6  
3 安藤・木下・磯崎・高木  
香 川 2:40.8  
4 定森・茅野・原・河原  
岡 山 2:41.0

300米メドレーリレー

- 1 今井・中田・西野  
高 知 4:37.8  
2 森前・小川・岡  
和 歌 山 4:45.4  
3 鈴木(和)・鈴木(文)・山本  
靜 岡 4:48.2  
4 柴田・中本・宮部  
奈 良 4:54.4  
5 大久保・迫田・大本  
廣 島 5:00.0

東京都選手権

7月1-2日 中大プール(50米)公認  
(気温 水温 )

男子之部

100米自由形

- 1 小柳 清志 稻 泳 1:03.0  
2 田中 武 聖ポール 1:04.0  
3 山口 清 // 1:05.2

200米自由形

- 1 徳重 里司 櫻 泳 2:21.4

|         |      |        |
|---------|------|--------|
| 2 井上 正己 | 聖ポール | 2:23.2 |
| 3 山口 清  | 〃    | 2:25.8 |

400米自由形

|         |      |        |
|---------|------|--------|
| 1 徳重 里司 | 櫻 泳  | 5:04.6 |
| 2 井上 正己 | 聖ポール | 5:10.0 |
| 3 木村 憲  | 櫻 泳  | 5:13.4 |

1500米自由形

|         |     |         |
|---------|-----|---------|
| 1 芦澤 哲男 | 稻 泳 | 20:49.0 |
| 2 木村 憲  | 櫻 泳 | 20:49.8 |
| 3 高木 裕巳 | 〃   | 21:19.2 |

100米背泳

|         |      |        |
|---------|------|--------|
| 1 藤井敬次郎 | 横濱ゴム | 1:14.6 |
| 2 正村 孝司 | 稻 泳  | 1:16.0 |
| 3 木田 雄三 | 盤 城  | 1:16.2 |

200米背泳

|         |      |        |
|---------|------|--------|
| 1 藤井敬次郎 | 横濱ゴム | 2:44.6 |
| 2 正村 孝司 | 稻 泳  | 2:45.4 |
| 3 奥村 清  | 聖ポール | 2:49.4 |

100米平泳

|         |     |        |
|---------|-----|--------|
| 1 水貝 利重 | 稻 泳 | 1:17.8 |
| 2 毛利 洋一 | 櫻 泳 | 1:20.0 |
| 3 佐藤 守弘 | 九 段 | 1:21.2 |

200米平泳

|         |     |        |
|---------|-----|--------|
| 1 毛利 洋一 | 櫻 泳 | 2:51.0 |
| 2 水貝 利重 | 稻 泳 | 2:54.8 |
| 3 白濱陽一郎 | 櫻 泳 | 3:00.4 |

女子之部

50米自由形

|            |     |      |
|------------|-----|------|
| 1 高橋美恵子    | 南多摩 | 35.6 |
| 2 ジュリーフランク | 聖 心 | 36.0 |
| 3 太田 教子    | 南多摩 | 37.0 |

100米自由形

|         |     |        |
|---------|-----|--------|
| 1 高橋美恵子 | 南多摩 | 1:21.0 |
| 2 太田 教子 | 〃   | 1:23.4 |
| 3 神保なほみ | 城 南 | 1:30.6 |

200米自由形

|         |     |        |
|---------|-----|--------|
| 1 塚本千賀子 | 南多摩 | 2:59.0 |
| 2 保見 紀子 | 武 藏 | 3:04.0 |
| 3 草野美枝子 | 鷺 宮 | 3:28.0 |

400米自由形

|         |     |        |
|---------|-----|--------|
| 1 塚本千賀子 | 南多摩 | 6:20.2 |
| 2 保見 紀子 | 武 藏 | 6:33.2 |
| 3 園井千恵子 | 成 徳 | 7:45.0 |

50米背泳

|         |     |      |
|---------|-----|------|
| 1 小椋とみ子 | 成 徳 | 39.6 |
|---------|-----|------|

|         |   |      |
|---------|---|------|
| 2 小椋とみ子 | 〃 | 40.4 |
|---------|---|------|

|        |      |      |
|--------|------|------|
| 3 三浦 秀 | 南多摩ク | 41.8 |
|--------|------|------|

100米背泳

|         |      |        |
|---------|------|--------|
| 1 小椋とみ子 | 成 徳  | 1:27.2 |
| 2 小椋とみ子 | 〃    | 1:29.8 |
| 3 三浦 秀  | 南多摩ク | 1:30.8 |

100米平泳

|         |     |        |
|---------|-----|--------|
| 1 大野 敦子 | 南多摩 | 1:34.0 |
| 2 立花 文子 | 成 城 | 1:40.0 |
| 3 田井レイ子 | 南多摩 | 1:42.2 |

200米平泳

|         |     |        |
|---------|-----|--------|
| 1 大野 敦子 | 南多摩 | 3:16.6 |
| 2 田井レイ子 | 〃   | 3:33.8 |
| 3 立花 文子 | 成 城 | 3:36.6 |

東京都国体予選

9月2-3日 隅田プール(50米)未公認  
(気温 水温)

高男之部

100米自由形

|         |     |        |
|---------|-----|--------|
| 1 青山 幸郎 | 成 蹊 | 1:02.8 |
| 2 杉原 満弘 | 早稲田 | 1:03.0 |
| 3 藤崎    | 学習院 | 1:03.4 |

400米自由形

|         |     |        |
|---------|-----|--------|
| 1 青山 幸郎 | 成 蹊 | 5:06.4 |
| 2 杉原 満弘 | 早稲田 | 5:17.6 |
| 3 仙葉 智章 | 成 蹊 | 5:19.8 |

100米背泳

|         |     |        |
|---------|-----|--------|
| 1 中島 雅好 | 早稲田 | 1:13.8 |
| 2 石鍋 有康 | 藏前工 | 1:18.0 |
| 3 益田 宗  | 日比谷 | 1:18.4 |

200米平泳

|         |     |        |
|---------|-----|--------|
| 1 中島 毅  | 日大三 | 2:58.4 |
| 2 松永 辰一 | 慶 應 | 2:58.8 |
| 3 平井 顯吉 | 〃   | 3:02.4 |

200米バタフライ

|         |     |        |
|---------|-----|--------|
| 1 梶川 孝義 | 早稲田 | 2:47.0 |
| 2 長澤 二郎 | 〃   | 2:49.4 |
| 3 北澤 軍治 | 日比谷 | 2:58.8 |

800米リレー

|               |     |         |
|---------------|-----|---------|
| 1 中島・梶川・長澤・杉原 | 早稲田 | 9:41.2  |
| 2 仙葉・深井・泉田・青山 | 成 蹊 | 10:13.2 |

|               |     |         |
|---------------|-----|---------|
| 3 齋藤・丸山・小川・松川 | 日大三 | 10:24.0 |
|---------------|-----|---------|

300米メドレーリレー

|            |     |        |
|------------|-----|--------|
| 1 中島・梶川・杉原 | 早稲田 | 3:27.4 |
| 2 飯島・北澤・中村 | 日比谷 | 3:50.2 |
| 3 西川・松永・荒川 | 慶 應 | 3:51.2 |

實業團之部

50米自由形

|         |      |      |
|---------|------|------|
| 1 太田 光雄 | 勝村建  | 27.4 |
| 2 佐々木 猛 | 富士鐵  | 28.0 |
| 3 秋永 修  | 横濱ゴム | 28.0 |

100米自由形

|         |     |        |
|---------|-----|--------|
| 1 中崎 善夫 | 勝村建 | 1:02.8 |
| 2 太田 光雄 | 〃   | 1:03.2 |
| 3 佐々木 猛 | 富士鐵 | 1:03.2 |

400米自由形

|         |      |        |
|---------|------|--------|
| 1 小柳 清志 | 石川商店 | 5:25.0 |
| 2 藤村 恭一 | 通産省  | 5:28.0 |
| 3 中崎 善夫 | 勝村建  | 5:37.0 |

100米背泳

|         |      |        |
|---------|------|--------|
| 1 藤井敬次郎 | 横濱ゴム | 1:14.0 |
| 2 大場    | 警視廳  | 1:21.4 |

200米平泳

|         |      |        |
|---------|------|--------|
| 1 鈴木 源一 | 横濱ゴム | 3:11.2 |
| 2 徳野    | 電通局  | 3:43.4 |

教員之部

50米自由形

|          |     |      |
|----------|-----|------|
| 1 湯野 正憲  | 九 段 | 30.4 |
| 2 池田 三 宅 |     | 30.6 |

100米自由形

|          |     |        |
|----------|-----|--------|
| 1 川島 央雄  | 大島一 | 1:05.6 |
| 2 湯生     | 九 段 | 1:09.6 |
| 3 石井 平 井 |     | 1:10.6 |

400米自由形

|          |     |        |
|----------|-----|--------|
| 1 川島 央雄  | 大島一 | 5:37.8 |
| 2 石井 平 井 |     | 5:54.0 |
| 3 湯野 正憲  | 九 段 | 6:04.4 |

100米背泳

|         |     |        |
|---------|-----|--------|
| 1 河端 重勝 | 理工専 | 1:22.0 |
|---------|-----|--------|

200米平泳

|      |     |        |
|------|-----|--------|
| 1 秋田 | 羽 浮 | 3:15.2 |
| 2 澤柳 | 成 蹊 | 3:22.8 |

青年團之部

50米自由形

|   |       |     |      |
|---|-------|-----|------|
| 1 | 白井 與八 | 大 島 | 29.6 |
| 2 | 藤井    | 〃   | 30.0 |
| 3 | 白井 房雄 | 〃 / | 31.2 |

100米自由形

|   |       |     |        |
|---|-------|-----|--------|
| 1 | 藤井 寅雄 | 大 島 | 1:08.6 |
| 2 | 白井 與八 | 〃   | 1:10.4 |
| 3 | 明石 政芳 | 〃   | 1:10.6 |

400米自由形

|   |       |     |        |
|---|-------|-----|--------|
| 1 | 島崎吉太郎 | 大 島 | 5:31.8 |
| 2 | 星野    | 〃   | 6:28.2 |

100米背泳

|   |       |     |        |
|---|-------|-----|--------|
| 1 | 島山静太郎 | 大 島 | 1:20.6 |
| 2 | 安川    | 〃   | 1:21.4 |

200米平泳

|   |    |     |        |
|---|----|-----|--------|
| 1 | 萱野 | 大 島 | 3:17.0 |
| 2 | 柴田 | 〃   | 3:18.2 |
| 3 | 望月 | 葛 飾 | 3:29.2 |

女子之部

50米自由形

|   |       |      |      |
|---|-------|------|------|
| 1 | 塚本千賀子 | 南多摩  | 35.6 |
| 2 | 保見 紀子 | 武 藏  | 36.6 |
| 3 | 高橋美恵子 | 南多摩ク | 36.8 |

100米自由形

|   |       |      |        |
|---|-------|------|--------|
| 1 | 塚本千賀子 | 南多摩  | 1:20.0 |
| 2 | 保見 紀子 | 武 藏  | 1:21.4 |
| 3 | 高橋美恵子 | 南多摩ク | 1:23.8 |

400米自由形

|   |       |      |        |
|---|-------|------|--------|
| 1 | 田邊 和子 | 南多摩ク | 6:22.8 |
| 2 | 太田 敦子 | 南多摩  | 6:42.2 |
| 3 | 二宮 正子 | 白 鷗  | 7:04.0 |

100米背泳

|   |       |     |        |
|---|-------|-----|--------|
| 1 | 小椋とみ子 | 成 徳 | 1:28.2 |
| 2 | 小椋とし子 | 〃   | 1:29.2 |
| 3 | 須藤    | 〃   | 1:47.6 |

200米平泳

|   |       |     |        |
|---|-------|-----|--------|
| 1 | 大野 敦子 | 南多摩 | 3:20.6 |
| 2 | 佐藤    | 武 藏 | 3:38.6 |
| 3 | 三枝 桃子 | 成 徳 | 3:42.2 |

東京都高校 勤労者予選  
選手権兼

7月29-30日 中大プール(50米)公認

高男之部

100米自由形

|   |       |       |        |
|---|-------|-------|--------|
| 1 | 青山 幸郎 | 成 蹊   | 1:02.2 |
| 2 | 藤崎    | 學 習 院 | 1:05.2 |
| 3 | 齋藤 昌三 | 日 大 三 | 1:08.2 |

200米自由形

|   |       |       |        |
|---|-------|-------|--------|
| 1 | 青山 幸郎 | 成 蹊   | 2:23.6 |
| 2 | 齋藤 昌三 | 日 大 三 | 2:35.0 |
| 3 | 佐藤 幸尚 | 慶 應   | 2:36.4 |

400米自由形

|   |       |       |        |
|---|-------|-------|--------|
| 1 | 松岡 信義 | 慶 應   | 5:10.6 |
| 2 | 仙葉 智章 | 成 蹊   | 5:23.2 |
| 3 | 松川 光信 | 日 大 三 | 5:31.2 |

1500米自由形

|   |       |       |         |
|---|-------|-------|---------|
| 1 | 松岡 信義 | 慶 應   | 20:23.0 |
| 2 | 仙葉 智章 | 成 蹊   | 21:59.2 |
| 3 | 松川 光信 | 日 大 三 | 22:01.8 |

50米背泳

|   |       |       |      |
|---|-------|-------|------|
| 1 | 石鍋 有康 | 藏 前 工 | 36.0 |
| 2 | 益田 宗  | 日 比 谷 | 36.0 |
| 3 | 深井 正光 | 成 蹊   | 37.0 |

100米背泳

|   |       |       |        |
|---|-------|-------|--------|
| 1 | 益田 宗  | 日 比 谷 | 1:19.1 |
| 2 | 石鍋 有康 | 藏 前 工 | 1:20.2 |
| 3 | 深井 正光 | 成 蹊   | 1:21.8 |

200米平泳

|   |       |       |        |
|---|-------|-------|--------|
| 1 | 中島 毅  | 日 大 三 | 2:56.2 |
| 2 | 坂本    | 九 段   | 3:04.2 |
| 3 | 松永 辰一 | 慶 應   | 3:07.6 |

400米平泳

|   |       |       |        |
|---|-------|-------|--------|
| 1 | 中島 毅  | 日 大 三 | 6:20.8 |
| 2 | 平井 顯吉 | 慶 應   | 6:24.2 |
| 3 | 松永 辰一 | 〃     | 6:32.0 |

100米バタフライ

|   |       |       |        |
|---|-------|-------|--------|
| 1 | 長澤 二郎 | 早 稻 田 | 1:16.8 |
| 2 | 佐藤    | 九 段   | 1:19.2 |
| 3 | 北澤 軍治 | 日 比 谷 | 1:19.4 |

200米バタフライ

|   |       |       |        |
|---|-------|-------|--------|
| 1 | 長澤 二郎 | 早 稻 田 | 2:50.8 |
| 2 | 佐藤    | 九 段   | 3:02.0 |
| 3 | 北澤 軍治 | 日 比 谷 | 3:06.2 |

200米リレー

|   |             |     |        |
|---|-------------|-----|--------|
| 1 | 田熊・佐藤・伊藤・松岡 | 慶 應 | 1:59.4 |
| 2 | 深井・泉田・佐場・青山 | 成 蹊 | 2:01.2 |
| 3 | 河野・貫井・小幡・梅澤 | 立 川 | 2:05.2 |

800米リレー

|   |             |       |         |
|---|-------------|-------|---------|
| 1 | 深井・泉田・仙葉・青山 | 成 蹊   | 10:15.6 |
| 2 | 田熊・伊藤・佐藤・松岡 | 慶 應   | 10:17.0 |
| 3 | 小林・丸山・齋藤・松川 | 日 大 三 | 10:49.6 |

高女之部

50米自由形

|   |       |     |      |
|---|-------|-----|------|
| 1 | 太田 敦子 | 南多摩 | 38.0 |
| 2 | 園井千恵子 | 成 徳 | 38.2 |
| 3 | 二宮 正子 | 白 鷗 | 39.0 |

100米自由形

|   |       |     |        |
|---|-------|-----|--------|
| 1 | 保見 紀子 | 武 藏 | 1:21.8 |
| 2 | 太田 敦子 | 南多摩 | 1:25.0 |
| 3 | 園井千恵子 | 成 徳 | 1:31.6 |

200米自由形

|   |       |     |        |
|---|-------|-----|--------|
| 1 | 塚本千賀子 | 南多摩 | 2:56.8 |
| 2 | 保見 紀子 | 武 藏 | 3:05.0 |
| 3 | 伊藤    | 三 田 | 3:37.0 |

400米自由形

|   |       |     |        |
|---|-------|-----|--------|
| 1 | 塚本千賀子 | 南多摩 | 6:20.4 |
|---|-------|-----|--------|

50米背泳

|   |       |     |      |
|---|-------|-----|------|
| 1 | 小椋とし子 | 成 徳 | 40.4 |
| 2 | 小椋とみ子 | 〃   | 40.8 |
| 3 | 野口    | 武 藏 | 50.0 |

100米背泳

|   |       |     |        |
|---|-------|-----|--------|
| 1 | 小椋とみ子 | 成 徳 | 1:30.8 |
| 2 | 小椋とし子 | 〃   | 1:31.2 |
| 3 | 野口    | 武 藏 | 1:54.0 |

100米平泳

|   |       |     |        |
|---|-------|-----|--------|
| 1 | 大野 敦子 | 南多摩 | 1:38.0 |
| 2 | 立花 文子 | 成 城 | 1:41.0 |
| 3 | 佐藤    | 武 藏 | 1:45.2 |

200米平泳

|   |       |     |        |
|---|-------|-----|--------|
| 1 | 大野 敦子 | 南多摩 | 3:26.8 |
| 2 | 立花 文子 | 成 城 | 3:40.0 |
| 3 | 佐藤    | 武 藏 | 3:42.0 |

200米リレー

- 1 小椋・笠井・小椋・園井 成 徳 2:40.4
- 2 大野・石田・太田・塚本 南多摩 2:41.2
- 3 梶川・古市・伊藤・古市 三・田 2:48.0

300米メドレーリレー

- 1 塚本・大野・太田 南多摩 4:43.4
- 2 小椋・三枝・園井 成 徳 4:54.8
- 3 野口・佐藤・保見 武 藏 4:55.6

勤 勞 者 之 部

50米自由形

- 1 太田 光雄 勝 村 建 26.8
- 2 佐々木 猛 富 士 鐵 27.8
- 3 根上 博 勝 村 建 28.0

100米自由形

- 1 太田 光雄 勝 村 建 1:03.2
- 2 佐々木 猛 富 士 鐵 1:03.4
- 3 小柳 清志 石川商店 1:03.4

200米自由形

- 1 小柳 清志 石川商店 2:26.4
- 2 秋永 修 横濱ゴム 2:32.2
- 3 石井 清 平井小 2:46.2

400米自由形

- 1 秋水 修 横濱ゴム 5:45.8
- 2 中崎 善夫 勝 村 建 6:13.8
- 3 三宅 警 視 廳 6:29.8

50米背泳

- 1 藤井敬次郎 横濱ゴム 33.4
- 2 河端 重勝 理 工 専 36.6
- 3 堀 十 條 紙 37.8

100米背泳

- 1 藤井敬次郎 横濱ゴム 1:15.8
- 2 河端 重勝 理 工 専 1:23.0
- 3 廣瀬 昭夫 日 野 1:27.2

100米平泳

- 1 鈴木 源一 横濱ゴム 1:25.4
- 2 島本 恭治 日 野 1:28.0
- 3 小室 浩二 大井工機 1:30.0

200米平泳

- 1 鈴木 源一 横濱ゴム 3:15.4
- 2 島本 恭治 日 野 3:18.8

- 3 小室 浩二 大井工機 3:19.6

200米リレー

- 1 中崎・倉林・太田・根上 勝 村 建 1:53.6
- 2 藤井・鈴木・早川・秋永 横濱ゴム 2:02.2
- 3 中津・石川・田中・山田 警 視 廳 2:06.2

300米メドレーリレー

- 1 藤井・鈴木・秋永 横濱ゴム 3:45.6
- 2 本山・太田・倉林 勝 村 建 4:02.6
- 3 廣瀬・島本・池上 日 野 4:03.2

アメリカ独立記念祭

7月3-4日 神宮プール(50米)公認 (記録は1位のみ正式計時)

第 1 日

男 子

200米自由形

- 1 古橋廣之進 日 大 2:25.0
- 2 眞木 昌 " (2:25.6)
- 3 濱口 喜博 " (2:26.0)

100米背泳

- 1 待鳥 啓三 早 大 1:12.8
- 2 和氣 壽彦 慶 大 (1:16.6)
- 3 芦田 拓郎 早 大 (1:16.8)

100米背泳

- 1 萩原 孝男 日 大 1:17.8
- 2 下坂 篤 " (1:18.4)
- 3 長澤 二郎 早 大 (1:18.6)

女 子

100米自由形

- 1 塚本千賀子 南多摩 1:20.2
- 2 安部佐和子 伊 東 (1:20.6)
- 3 高橋美恵子 南多摩 (1:22.0)

100米背泳

- 1 小椋とみ子 成 徳 1:32.4
- 2 小椋とし子 " (1:33.6)
- 3 三浦 秀 南多摩ク (1:34.4)

100米平泳

- 1 立花 立子 成 城 1:44.2

- 2 大野 敦子 南多摩 (1:44.4)
- 3 田井レイ子 " (1:45.0)

第 2 日

男 子

200米自由形

- 1 古橋廣之進 日 大 2:19.0
- 2 濱口 喜博 " (2:22.0)
- 3 橋爪 四郎 " (2:44.4)

100米背泳

- 1 待鳥 啓三 早 大 1:12.8
- 2 和氣 壽彦 慶 大 (1:14.0)
- 3 芦田 拓郎 早 大 (1:18.4)

100米平泳

- 1 萩原 孝男 日 大 1:13.0
- 2 宇田久壽秀 " (1:13.8)
- 3 長澤 二郎 早 大 (1:20.6)

女 子

100米自由形

- 1 ジュリーフランク 聖 心 1:26.8
- 2 塚本千賀子 南多摩 (1:27.0)
- 3 太田 敦子 " (1:27.0)

100米背泳

- 1 小椋とみ子 成 徳 1:23.6
- 2 小椋とし子 " (1:29.4)
- 3 三浦 秀 南多摩ク (1:31.0)

100米平泳

- 1 大野 敦子 南多摩 1:33.6
- 2 立花 文子 成 城 (1:41.2)
- 3 田井レイ子 南多摩 (1:42.0)

東京都憲法記念

5月27-28日 中大プール(50米)公認

中 男 之 部

50米自由形

- 1 小島 豊 成 蹊 33.8
- 2 柏木 日 大 三 34.2
- 3 山本 慶 應 34.8

100米自由形

- 1 今井 正繼 成 蹊 1:15.0
- 2 原 八王子五 1:17.0
- 3 小島 豊 成 蹊 1:17.6

**200米自由形**

|   |       |     |        |
|---|-------|-----|--------|
| 1 | 今井 正繼 | 成 蹊 | 2:49.2 |
| 2 | 小杉 幸弘 | 〃   | 2:55.8 |
| 3 | 山口 満男 | 攻玉社 | 2:57.6 |

**50米背泳**

|   |       |      |      |
|---|-------|------|------|
| 1 | 吉野 誠一 | 成 蹊  | 39.0 |
| 2 | 井原    | 〃    | 41.4 |
| 3 | 小島    | 八王子五 | 45.0 |

**100米背泳**

|   |       |      |        |
|---|-------|------|--------|
| 1 | 吉野 誠一 | 成 蹊  | 1:25.0 |
| 2 | 亀谷    | 〃    | 1:32.8 |
| 3 | 小島    | 八王子五 | 1:39.8 |

**100米平泳**

|   |       |     |        |
|---|-------|-----|--------|
| 1 | 青山 孝郎 | 成 蹊 | 1:29.8 |
| 2 | 佐藤 圭司 | 慶 應 | 1:30.2 |
| 3 | 樋口    | 成 蹊 | 1:36.6 |

**200米平泳**

|   |       |     |        |
|---|-------|-----|--------|
| 1 | 青山 孝郎 | 成 蹊 | 3:18.0 |
| 2 | 佐藤 圭司 | 慶 應 | 3:26.8 |
| 3 | 國澤    | 上 野 | 3:28.4 |

**200米リレー**

|   |             |     |        |
|---|-------------|-----|--------|
| 1 | 小島・吉野・吉野・今井 | 成 蹊 | 2:17.0 |
| 2 | 武田・越智・池田・柏木 | 日大三 | 2:29.0 |
| 3 | 田中・持田・夏山・山口 | 攻玉社 | 2:31.4 |

**150米メドレーリレー**

|   |          |      |        |
|---|----------|------|--------|
| 1 |          | 成 蹊  | 1:51.0 |
| 2 | 池田・木下・越智 | 日大三  | 1:59.6 |
| 3 | 小島・中村・原  | 八王子五 | 2:06.4 |

**男子高校之部****100米自由形**

|   |       |     |        |
|---|-------|-----|--------|
| 1 | 青山 孝郎 | 成 蹊 | 1:04.6 |
| 2 | 杉原 満弘 | 早稲田 | 1:05.0 |
| 3 | 藤崎    | 学習院 | 1:07.8 |

**400米自由形**

|   |       |     |        |
|---|-------|-----|--------|
| 1 | 杉原 満弘 | 早稲田 | 5:21.6 |
| 2 | 青山 孝郎 | 成 蹊 | 5:21.6 |
| 3 | 仙葉 智章 | 〃   | 5:35.8 |

**800米自由形**

|   |       |     |         |
|---|-------|-----|---------|
| 1 | 仙葉 智章 | 成 蹊 | 11:47.6 |
| 2 | 宮地    | 攻玉社 | 11:52.8 |
| 3 | 田熊 一之 | 慶 應 | 12:05.0 |

**50米背泳**

|   |       |     |      |
|---|-------|-----|------|
| 1 | 中島 雅好 | 早稲田 | 34.2 |
| 2 | 石鍋 有康 | 藏 前 | 36.4 |
| 3 | 益田 宗  | 日比谷 | 37.0 |

**100米背泳**

|   |       |     |        |
|---|-------|-----|--------|
| 1 | 中島 雅好 | 早稲田 | 1:14.8 |
| 2 | 益田 宗  | 日比谷 | 1:20.0 |
| 3 | 石鍋 有康 | 藏 前 | 1:21.0 |

**100米平泳**

|   |       |     |        |
|---|-------|-----|--------|
| 1 | 長澤 二郎 | 早稲田 | 1:20.4 |
| 2 | 梶川 孝義 | 〃   | 1:20.8 |
| 3 | 佐藤    | 九 段 | 1:22.6 |

**200米平泳**

|   |       |     |        |
|---|-------|-----|--------|
| 1 | 梶川 孝義 | 早稲田 | 2:52.4 |
| 2 | 長澤 二郎 | 〃   | 2:54.2 |
| 3 | 中島 毅  | 日大三 | 3:01.8 |

**800米リレー**

|   |             |     |         |
|---|-------------|-----|---------|
| 1 | 宮澤・中島・長澤・杉原 | 早稲田 | 10:11.2 |
| 2 | 青山・仙葉・泉田・深井 | 成 蹊 | 10:42.0 |
| 3 | 伊藤・荒川・田熊・佐藤 | 慶 應 | 10:51.6 |

**300米メドレーリレー**

|   |          |     |        |
|---|----------|-----|--------|
| 1 | 和氣・清水・吉岡 | 慶 應 | 3:30.8 |
| 2 | 中島・長澤・杉原 | 早稲田 | 3:38.0 |
| 3 | 益田・北澤・渡邊 | 日比谷 |        |

**一般男子之部****50米自由形**

|   |       |     |      |
|---|-------|-----|------|
| 1 | 中崎 善夫 | 台 東 | 29.4 |
| 2 | 川島 央雄 | 大 島 | 29.6 |
| 3 | 池上    | 南多摩 | 31.6 |

**100米自由形**

|   |       |     |        |
|---|-------|-----|--------|
| 1 | 川島 央雄 | 大 島 | 1:07.0 |
| 2 | 中崎 善夫 | 台 東 | 1:07.2 |
| 3 | 池上    | 南多摩 | 1:11.4 |

**50米背泳**

|   |       |     |      |
|---|-------|-----|------|
| 1 | 太田 光雄 | 台 東 | 33.4 |
| 2 | 小美野   | 中 央 | 38.2 |
| 3 | 安 藤   | 台 東 | 39.2 |

**100米背泳**

|   |       |     |        |
|---|-------|-----|--------|
| 1 | 太田 光雄 | 台 東 | 1:21.0 |
| 2 | 山口    | 新 宿 | 1:27.4 |
| 3 | 渡邊    | 千代田 | 1:29.2 |

**50米平泳**

|   |       |     |      |
|---|-------|-----|------|
| 1 | 島本 恭治 | 南多摩 | 38.4 |
| 2 | 澤柳    | 武藏野 | 39.0 |
| 3 | 古川    | 千代田 | 41.0 |

**100米平泳**

|   |       |     |        |
|---|-------|-----|--------|
| 1 | 澤柳    | 武藏野 | 1:23.0 |
| 2 | 古川    | 千代田 | 1:32.2 |
| 3 | 島本 恭治 | 南多摩 | 1:33.8 |

**200米リレー**

|   |             |     |        |
|---|-------------|-----|--------|
| 1 | 中崎・安藤・勝村・太田 | 台 東 | 1:59.4 |
| 2 | 井上・太田・大倉・石井 | 江戸川 |        |
| 3 | 土屋・松島・原・金田  | 北多摩 | 2:15.0 |

**150米リレーリレー**

|   |          |     |        |
|---|----------|-----|--------|
| 1 | 廣瀬・島本・池上 | 南多摩 | 1:46.6 |
| 2 | 渡邊・栗山・庄司 | 千代田 |        |
| 3 |          | 江戸川 | 1:57.0 |

**中女之部****50米自由形**

|   |       |      |        |
|---|-------|------|--------|
| 1 | 和田シヅエ | 八王子五 | 44.4   |
| 2 | 谷口    | 〃    | 44.8   |
| 3 | 櫻井    | 成 德  | 1:06.8 |

**100米自由形**

|   |       |      |        |
|---|-------|------|--------|
| 1 | 和田シヅエ | 八王子五 | 1:47.4 |
| 2 | 谷口    | 〃    | 1:55.2 |

**50米背泳**

|   |    |      |        |
|---|----|------|--------|
| 1 | 大野 | 八王子五 | 56.0   |
| 2 | 小林 | 成 德  | 1:02.8 |
| 3 | 須藤 | 〃    | 1:03.4 |

**100米背泳**

|   |    |      |        |
|---|----|------|--------|
| 1 | 大野 | 八王子五 | 2:05.0 |
|---|----|------|--------|

**50米平泳**

|   |       |      |      |
|---|-------|------|------|
| 1 | 土橋八重子 | 八王子五 | 49.2 |
| 2 | 新井    | 〃    | 52.8 |

**100米平泳**

|   |       |      |        |
|---|-------|------|--------|
| 1 | 土橋八重子 | 八王子五 | 1:50.0 |
| 2 | 新井    | 〃    | 1:55.4 |

**200米リレー**

|   |             |      |        |
|---|-------------|------|--------|
| 1 | 和田・亀村・土橋・谷口 | 八王子五 | 3:11.2 |
|---|-------------|------|--------|

**150米メドレーリレー**

|   |          |      |        |
|---|----------|------|--------|
| 1 | 大野・新井・谷口 | 八王子五 | 2:33.4 |
|---|----------|------|--------|



女子高校之部

50米自由形

|         |     |      |
|---------|-----|------|
| 1 保見 紀子 | 武 藏 | 37.0 |
| 2 園井千恵子 | 成 徳 | 42.2 |
| 3 草野美枝子 | 鷺 宮 | 45.2 |

100米自由形

|         |     |        |
|---------|-----|--------|
| 1 保見 紀子 | 武 藏 | 1:24.2 |
| 2 草野美枝子 | 鷺 宮 | 1:36.6 |
| 3 園井千恵子 | 成 徳 | 1:38.8 |

50米背泳

|         |     |      |
|---------|-----|------|
| 1 小椋とみ子 | 成 徳 | 39.6 |
| 2 小椋とし子 | 〃   | 41.6 |
| 3 野口    | 武 藏 | 48.8 |

100米背泳

|         |     |        |
|---------|-----|--------|
| 1 小椋とみ子 | 成 徳 | 1:28.0 |
| 2 小椋とし子 | 〃   | 1:31.4 |
| 3 野口    | 武 藏 | 1:49.6 |

100米平泳

|         |     |        |
|---------|-----|--------|
| 1 佐藤    | 武 藏 | 1:44.8 |
| 2 立花 文子 | 成 城 | 1:45.8 |
| 3 八並    | 鷺 宮 | 1:53.2 |

200米平泳

|         |     |        |
|---------|-----|--------|
| 1 佐藤    | 武 藏 | 3:42.0 |
| 2 立花 文子 | 成 城 | 3:53.6 |
| 3 八並    | 鷺 宮 | 3:55.2 |

200米リレー

|               |     |        |
|---------------|-----|--------|
| 1             | 成 徳 | 2:47.8 |
| 2 野口・佐藤・菊間・深見 | 武 藏 | 2:55.0 |

150米メドレーリレー

|            |     |        |
|------------|-----|--------|
| 1 小椋・三枝・小椋 | 成 徳 | 2:05.8 |
| 2 野口・佐藤・保見 | 武 藏 | 2:13.4 |

一般女子之部

50米自由形

|         |     |      |
|---------|-----|------|
| 1 山石 郷美 | 台 東 | 49.0 |
|---------|-----|------|

100米自由形

|         |     |        |
|---------|-----|--------|
| 1 石山 郷美 | 台 東 | 2:08.0 |
|---------|-----|--------|

100米平泳

|      |     |        |
|------|-----|--------|
| 1 横山 | 台 東 | 2:11.0 |
|------|-----|--------|

東京都 J.R. 予選

7月28日 中大プール(50米)公認

男子之部

100米自由形

|        |       |        |
|--------|-------|--------|
| 1 柳瀬   | 大 島 一 | 1:13.0 |
| 2 小島 豊 | 成 蹊   | 1:13.2 |
| 3 吉野   | 〃     | 1:18.4 |

200米自由形

|         |       |        |
|---------|-------|--------|
| 1 今井 正繼 | 成 蹊   | 2:41.4 |
| 2 小島 豊  | 〃     | 2:53.6 |
| 3 山口 満男 | 攻 玉 社 | 2:57.0 |

400米自由形

|         |       |        |
|---------|-------|--------|
| 1 今井 正繼 | 成 蹊   | 5:44.8 |
| 2 小杉 幸弘 | 〃     | 5:55.0 |
| 3 山口 満男 | 攻 玉 社 | 6:14.2 |

50米背泳

|         |     |      |
|---------|-----|------|
| 1 吉野 誠一 | 成 蹊 | 40.6 |
| 2 坂上 景明 | 〃   | 41.6 |
| 3 椎名 康昌 | 立 教 | 44.0 |

100米背泳

|         |       |        |
|---------|-------|--------|
| 1 吉野 誠一 | 成 蹊   | 1:29.4 |
| 2 亀谷    | 〃     | 1:33.4 |
| 3 川崎 忠  | 攻 玉 社 | 1:38.0 |

100米平泳

|         |       |        |
|---------|-------|--------|
| 1 青山 孝郎 | 成 蹊   | 1:24.2 |
| 2 佐藤 圭司 | 慶 應   | 1:24.6 |
| 3 小林    | 教 大 附 | 1:32.0 |

200米平泳

|         |       |        |
|---------|-------|--------|
| 1 佐藤 圭司 | 慶 應   | 3:03.6 |
| 2 青山 孝郎 | 成 蹊   | 3:04.6 |
| 3 小林    | 教 大 附 | 3:20.6 |

400米リレー

|               |       |        |
|---------------|-------|--------|
| 1 小杉・小島・吉野・今井 | 成 蹊   | 5:07.8 |
| 2 磯田・小貫・山田・水谷 | 立 教   | 5:32.0 |
| 3 田中・持田・川崎・山口 | 攻 玉 社 | 5:38.8 |

300米メドレーリレー

|            |       |        |
|------------|-------|--------|
| 1 吉野・青山・今井 | 成 蹊   | 4:11.4 |
| 2 椎名・増田・小貫 | 立 教   | 4:35.8 |
| 3 上田・木下・越智 | 日 大 三 | 4:37.2 |

女子之部

50米自由形

|         |       |      |
|---------|-------|------|
| 1 和田シヅエ | 八王子五  | 43.4 |
| 2 板倉ひろみ | 金 町   | 45.0 |
| 3 那智    | 大 島 一 | 45.0 |

100米自由形

|         |       |        |
|---------|-------|--------|
| 1 立木    | 大 島 一 | 1:48.4 |
| 2 那智    | 〃     | 1:48.6 |
| 3 和田シヅエ | 八王子五  | 1:50.2 |

200米自由形

|      |       |        |
|------|-------|--------|
| 1 千葉 | 大 島 一 | 4:03.8 |
| 2 櫻井 | 成 徳   | 4:16.8 |

100米背泳

|      |     |        |
|------|-----|--------|
| 1 須藤 | 成 徳 | 2:00.0 |
|------|-----|--------|

200米平泳

|         |       |        |
|---------|-------|--------|
| 1 時任    | 惠 セ ン | 3:52.4 |
| 2 下原    | 大 島 一 | 4:11.6 |
| 3 板倉ひろみ | 金 町   | 4:13.0 |

200米リレー

|               |       |        |
|---------------|-------|--------|
| 1 白井・千葉・那智・立木 | 大 島 一 | 2:59.0 |
| 2 板庭・相良・三澤・土屋 | 藏 前   | 3:05.8 |

300米メドレーリレー

|            |       |        |
|------------|-------|--------|
| 1 須藤・須藤・櫻井 | 成 徳   | 5:53.2 |
| 2 白井・下原・千葉 | 大 島 一 | 6:31.2 |

東 部 理 工 科 大 學

7月9日 第一師範プール(25米)未公認  
(気温28° 水温23°)

100米自由形

|         |     |        |
|---------|-----|--------|
| 1 關野 馨  | 武 藏 | 1:10.8 |
| 2 寺岡 義之 | 東 工 | 1:13.0 |
| 3 庄司 正雄 | 電 機 | 1:13.8 |

200米自由形

|         |     |        |
|---------|-----|--------|
| 1 關野 馨  | 武 藏 | 2:50.4 |
| 2 庄司 正雄 | 電 機 | 2:52.6 |
| 3 谷口 節郎 | 東 工 | 2:57.8 |

400米自由形

|         |     |        |
|---------|-----|--------|
| 1 峯岸 忠義 | 武 藏 | 6:29.0 |
| 2 塚田    | 東 工 | 6:47.0 |
| 3 大川進一郎 | 〃   | 7:06.4 |

|                |       |     |  |         |
|----------------|-------|-----|--|---------|
| <b>800米自由形</b> |       |     |  |         |
| 1              | 峯岸 忠義 | 武 藏 |  | 13:22.4 |
| 2              | 大川進一郎 | 東 工 |  | 14:11.0 |
| 3              | 塚田    | 〃   |  | 14:17.2 |

|              |    |     |  |      |
|--------------|----|-----|--|------|
| <b>50米背泳</b> |    |     |  |      |
| 1            | 藤原 | 東 工 |  | 40.0 |
| 2            | 山口 | 〃   |  | 42.2 |
| 3            | 村多 | 〃   |  | 45.4 |

|               |       |     |  |        |
|---------------|-------|-----|--|--------|
| <b>100米背泳</b> |       |     |  |        |
| 1             | 山口    | 東 工 |  | 1:32.0 |
| 2             | 中島 龍夫 | 武 藏 |  | 1:42.4 |
| 3             | 村多    | 東 工 |  | 1:45.0 |

|               |       |     |  |        |
|---------------|-------|-----|--|--------|
| <b>100米平泳</b> |       |     |  |        |
| 1             | 松村 淳  | 東 工 |  | 1:26.6 |
| 2             | 佐野 嘉二 | 武 藏 |  | 1:30.8 |
| 3             | 池田 泰三 | 電 機 |  | 1:32.4 |

|               |       |     |  |        |
|---------------|-------|-----|--|--------|
| <b>200米平泳</b> |       |     |  |        |
| 1             | 松村 淳  | 東 工 |  | 3:13.6 |
| 2             | 佐野 嘉二 | 武 藏 |  | 3:15.2 |
| 3             | 池田 泰三 | 電 機 |  | 3:18.2 |

|                |              |     |  |        |
|----------------|--------------|-----|--|--------|
| <b>200米リレー</b> |              |     |  |        |
| 1              | 松尾・峯岸・菅之又・關野 | 武 藏 |  | 2:09.0 |
| 2              | 松村・谷口・端山・寺岡  | 東 工 |  | 2:09.0 |
| 3              | 佐々木・秋久・幡谷・庄司 | 電 機 |  | 2:22.4 |

|                    |           |     |  |        |
|--------------------|-----------|-----|--|--------|
| <b>300米メドレーリレー</b> |           |     |  |        |
| 1                  | 山口・松村・權頭  | 東 工 |  | 4:21.6 |
| 2                  | 中島・佐野・關野  | 武 藏 |  | 4:44.0 |
| 3                  | 佐々木・幡谷・庄司 | 電 機 |  | 4:50.0 |

|            |   |      |  |    |
|------------|---|------|--|----|
| <b>得 点</b> |   |      |  |    |
| 1          | 位 | 東工大  |  | 85 |
| 2          | 〃 | 武蔵工大 |  | 76 |
| 3          | 〃 | 東電機大 |  | 41 |

|   |       |   |  |        |
|---|-------|---|--|--------|
| 2 | 山田 正一 | 中 |  | 1:07.2 |
| 3 | 小出 和夫 | 法 |  | 1:07.6 |

|                |       |   |  |        |
|----------------|-------|---|--|--------|
| <b>200米自由形</b> |       |   |  |        |
| 1              | 石井 明  | 中 |  | 2:24.4 |
| 2              | 小出 和夫 | 法 |  | 2:33.6 |
| 3              | 柴崎 寅男 | 中 |  | 2:35.2 |

|                |       |   |  |        |
|----------------|-------|---|--|--------|
| <b>400米自由形</b> |       |   |  |        |
| 1              | 鈴木 朝治 | 法 |  | 5:18.8 |
| 2              | 向川 勇  | 中 |  | 5:20.2 |
| 3              | 佐藤 幸男 | 中 |  | 5:34.8 |

|                |       |   |  |         |
|----------------|-------|---|--|---------|
| <b>800米自由形</b> |       |   |  |         |
| 1              | 鈴木 朝治 | 法 |  | 11:08.6 |
| 2              | 向川 勇  | 中 |  | 11:21.0 |
| 3              | 稻村 大策 | 中 |  | 11:45.8 |

|               |       |   |  |        |
|---------------|-------|---|--|--------|
| <b>100米背泳</b> |       |   |  |        |
| 1             | 大古 敬宜 | 中 |  | 1:16.0 |
| 2             | 井上 正一 | 法 |  | 1:16.2 |
| 3             | 尾越 安雄 | 法 |  | 1:18.4 |

|               |       |   |  |        |
|---------------|-------|---|--|--------|
| <b>200米平泳</b> |       |   |  |        |
| 1             | 一政 隆盛 | 中 |  | 3:05.8 |
| 2             | 吉村 元  | 法 |  | 3:07.2 |
| 3             | 久保 道幸 | 中 |  | 3:07.6 |

|                |             |   |  |         |
|----------------|-------------|---|--|---------|
| <b>800米リレー</b> |             |   |  |         |
| 1              | 向川・山田・佐藤・石井 | 中 |  | 10:04.6 |
| 2              | 小田・生越・小出・鈴木 | 法 |  | 10:31.6 |

|                    |          |   |  |        |
|--------------------|----------|---|--|--------|
| <b>300米メドレーリレー</b> |          |   |  |        |
| 1                  | 大古・久保・石井 | 中 |  | 3:39.6 |
| 2                  | 井上・波多・小出 | 法 |  | 3:45.2 |
| 3                  | 藤島・桂・鈴木  | 専 |  | 4:22.0 |

|            |   |    |  |    |
|------------|---|----|--|----|
| <b>得 点</b> |   |    |  |    |
| 1          | 位 | 中大 |  | 72 |
| 2          | 〃 | 法大 |  | 58 |
| 3          | 〃 | 専大 |  | 7  |

## 静岡東部水泳

7月8-9日 熱海市営プール(50米)

未公認

### 高男之部

|                |       |     |  |        |
|----------------|-------|-----|--|--------|
| <b>100米自由形</b> |       |     |  |        |
| 1              | 井原 孜  | 伊東高 |  | 1:02.8 |
| 2              | 木村 正  | 伊東高 |  | 1:03.4 |
| 3              | 杉本 行弘 | 沼商高 |  | 1:07.6 |

|                |       |     |  |        |
|----------------|-------|-----|--|--------|
| <b>200米自由形</b> |       |     |  |        |
| 1              | 井原 孜  | 伊東高 |  | 2:24.2 |
| 2              | 木村 正  | 伊東高 |  | 2:25.0 |
| 3              | 富岡 忠彦 | 熱海高 |  | 2:29.2 |

|                |       |     |  |        |
|----------------|-------|-----|--|--------|
| <b>400米自由形</b> |       |     |  |        |
| 1              | 川口 友平 | 伊東高 |  | 4:59.6 |
| 2              | 遠藤 登  | 沼津東 |  | 5:22.4 |
| 3              | 渡邊 恒之 | 富士高 |  | 5:23.4 |

|                 |       |     |  |         |
|-----------------|-------|-----|--|---------|
| <b>1500米自由形</b> |       |     |  |         |
| 1               | 川口 友平 | 伊東高 |  | 19:44.0 |
| 2               | 渡邊 恒之 | 富士高 |  | 21:28.8 |
| 3               | 遠藤 登  | 沼津東 |  | 21:59.2 |

|              |      |     |  |      |
|--------------|------|-----|--|------|
| <b>50米背泳</b> |      |     |  |      |
| 1            | 鈴木 進 | 沼津東 |  | 35.6 |
| 2            | 小澤 實 | 下田北 |  | 36.2 |
| 3            | 小松 茂 | 伊東高 |  | 37.6 |

|               |      |     |  |        |
|---------------|------|-----|--|--------|
| <b>100米背泳</b> |      |     |  |        |
| 1             | 鈴木 進 | 沼津東 |  | 1:18.2 |
| 2             | 小澤 實 | 下田北 |  | 1:19.4 |
| 3             | 小松 茂 | 伊東高 |  | 1:21.0 |

|               |       |     |  |        |
|---------------|-------|-----|--|--------|
| <b>200米平泳</b> |       |     |  |        |
| 2             | 杉山 武次 | 伊東高 |  | 3:05.8 |
| 2             | 熊澤 瑞穂 | 下田北 |  | 3:11.2 |
| 3             | 榎山榮二郎 | 沼工高 |  | 3:11.2 |

|               |       |     |  |        |
|---------------|-------|-----|--|--------|
| <b>400米平泳</b> |       |     |  |        |
| 1             | 杉山 武次 | 伊東高 |  | 6:34.2 |
| 2             | 後藤 明  | 伊東高 |  | 6:50.0 |
| 3             | 塩川 諒  | 沼商高 |  | 6:50.2 |

|                  |       |     |  |        |
|------------------|-------|-----|--|--------|
| <b>100米バタフライ</b> |       |     |  |        |
| 1                | 鈴木 泰次 | 下田北 |  | 1:23.6 |
| 2                | 杉崎 治男 | 沼商高 |  | 1:32.6 |
| 3                | 齋藤 忠  | 伊東高 |  | 1:32.8 |

|                  |       |     |  |        |
|------------------|-------|-----|--|--------|
| <b>200米バタフライ</b> |       |     |  |        |
| 1                | 鈴木 泰次 | 下田北 |  | 3:12.0 |
| 2                | 齋藤 忠  | 伊東高 |  | 3:41.0 |
| 3                | 平山千代蔵 | 下田北 |  | 3:41.8 |

|                |             |     |  |        |
|----------------|-------------|-----|--|--------|
| <b>200米リレー</b> |             |     |  |        |
| 1              | 木村・金澤・川口・井原 | 伊東高 |  | 1:54.2 |
| 2              | 新井・杉本・後藤・佐藤 | 沼商高 |  | 2:00.0 |
| 3              | 清水・鈴木・小澤・土屋 | 下田北 |  | 2:02.4 |

|                |  |     |  |         |
|----------------|--|-----|--|---------|
| <b>800米リレー</b> |  |     |  |         |
| 1              |  | 伊東高 |  | 9:45.0  |
| 2              |  | 沼津高 |  | 10:32.2 |
| 3              |  | 沼商高 |  | 10:40.0 |

## 法専中三大學

6月17日 法大プール(50米)未公認  
(気温27.5° 水温23°)

|                |      |   |  |        |
|----------------|------|---|--|--------|
| <b>100米自由形</b> |      |   |  |        |
| 1              | 石井 明 | 中 |  | 1:03.8 |

300米メドレーリレー

|    |          |      |        |
|----|----------|------|--------|
| 1  | 小松・井原・木村 | 伊東高  | 3:45.4 |
| 2  | 小澤・鈴木・土屋 | 下田北  | 3:54.8 |
| 3  | 鈴木・岩崎・遠藤 | 沼商東  | 4:00.8 |
| 得点 |          |      |        |
| 1  | 位        | 伊東高  | 109    |
| 2  | 〃        | 下田北高 | 51     |
| 3  | 〃        | 沼津商高 | 41     |
| 4  | 〃        | 沼津東  | 36     |
| 5  | 〃        | 富士高  | 35     |
| 6  | 〃        | 熱海高  | 9      |

高女之部

50米自由形

|   |       |     |      |
|---|-------|-----|------|
| 1 | 北澤 敏子 | 伊東高 | 38.8 |
| 2 | 久保田清恵 | 沼津女 | 40.8 |
| 3 | 三浦のぶ子 | 沼津二 | 43.0 |

100米自由形

|   |       |     |        |
|---|-------|-----|--------|
| 1 | 北澤 敏子 | 伊東高 | 1:25.5 |
|---|-------|-----|--------|

200米自由形

|   |       |     |        |
|---|-------|-----|--------|
| 1 | 安部左和子 | 伊東高 | 2:52.4 |
| 2 | 丸山 朝子 | 下田北 | 3:06.2 |
| 3 | 鈴木 慶子 | 伊東高 | 3:09.0 |

400米自由形

|   |       |     |        |
|---|-------|-----|--------|
| 1 | 安部左和子 | 伊東高 | 5:57.6 |
| 2 | 丸山 朝子 | 下田北 | 6:35.4 |
| 3 | 鈴木 慶子 | 伊東高 | 6:44.2 |

50米背泳

|   |       |     |      |
|---|-------|-----|------|
| 1 | 石井喜美子 | 伊東高 | 44.2 |
| 2 | 太田 攝子 | 伊東高 | 46.6 |

100米背泳

|   |       |     |        |
|---|-------|-----|--------|
| 1 | 石井喜美子 | 伊東高 | 1:36.4 |
| 2 | 太田 攝子 | 伊東高 | 1:41.2 |

100米平泳

|   |       |     |        |
|---|-------|-----|--------|
| 1 | 濱田多喜枝 | 下田北 | 1:37.6 |
| 2 | 鳥居 文子 | 伊東高 | 1:43.0 |
| 3 | 井原 佳子 | 伊東高 | 1:47.0 |

200米平泳

|   |       |     |        |
|---|-------|-----|--------|
| 1 | 濱田多喜枝 | 下田北 | 3:32.0 |
| 2 | 井原 佳子 | 伊東高 | 3:42.6 |
| 3 | 鳥居 文子 | 伊東高 | 3:49.6 |

200米リレー

|   |             |     |        |
|---|-------------|-----|--------|
| 1 | 安部・鈴木・北澤・石井 | 伊東高 | 2:31.6 |
|---|-------------|-----|--------|

300米メドレーリレー

|    |          |      |        |
|----|----------|------|--------|
| 1  | 石井・井原・安部 | 伊東高  | 4:38.0 |
| 2  |          | 熱海   | 6:02.4 |
| 得点 |          |      |        |
| 1  | 位        | 伊東高  | 102    |
| 2  | 〃        | 下田北高 | 24     |
| 3  | 〃        | 沼津高  | 9      |
| 4  | 〃        | 熱海高  | 5      |

中男之部

100米自由形

|   |       |     |        |
|---|-------|-----|--------|
| 1 | 稲葉 功  | 田子浦 | 1:14.0 |
| 2 | 鈴木 曠  | 伊東  | 1:15.0 |
| 3 | 山本 房一 | 宇佐美 | 1:16.2 |

200米自由形

|   |       |     |        |
|---|-------|-----|--------|
| 1 | 山本 房一 | 宇佐美 | 2:51.8 |
| 2 | 稲葉 功  | 田子浦 | 2:55.0 |
| 3 | 鈴木 曠  | 伊東  | 2:56.2 |

400米自由形

|   |       |     |        |
|---|-------|-----|--------|
| 1 | 笹原 康弘 | 静浦  | 5:49.2 |
| 2 | 土屋 亘生 | 伊東  | 5:54.0 |
| 3 | 稲葉猪一郎 | 宇佐美 | 6:16.5 |

800米自由形

|   |       |     |         |
|---|-------|-----|---------|
| 1 | 笹原 康弘 | 静浦  | 12:19.4 |
| 2 | 土屋 亘生 | 伊東  | 12:30.0 |
| 3 | 稲葉猪一郎 | 宇佐美 | 13:15.8 |

50米背泳

|   |       |     |      |
|---|-------|-----|------|
| 1 | 小早川浅治 | 静浦  | 38.2 |
| 2 | 清水 松男 | 宇佐美 | 41.2 |
| 3 | 近藤    | 伊東  | 43.5 |

100米背泳

|   |       |     |        |
|---|-------|-----|--------|
| 1 | 小早川浅治 | 静浦  | 1:23.8 |
| 2 | 近藤    | 伊東  | 1:32.6 |
| 3 | 源久 修郎 | 宇佐美 | 1:39.6 |

100米平泳

|   |       |    |        |
|---|-------|----|--------|
| 1 | 三間 明  | 伊東 | 1:28.8 |
| 2 | 萩田 静夫 | 熱海 | 1:30.0 |
| 3 | 若林 一雄 | 伊東 | 1:35.4 |

200米平泳

|   |       |    |        |
|---|-------|----|--------|
| 1 | 三間 明  | 伊東 | 3:17.0 |
| 2 | 萩田 静夫 | 熱海 | 3:20.4 |
| 3 | 杉山 勤  | 沼二 | 3:27.8 |

400米リレー

|   |             |     |        |
|---|-------------|-----|--------|
| 1 | 鈴木・武智・中野・稲葉 | 伊東  | 5:07.8 |
| 2 | 山本・稲葉・木村・青木 | 宇佐美 | 5:08.0 |

3 鈴木・笹原・小松・笹原

|    |        |
|----|--------|
| 静浦 | 5:20.0 |
|----|--------|

300米メドレーリレー

|   |          |     |        |
|---|----------|-----|--------|
| 1 | 近藤・三間・土屋 | 伊東  | 4:14.0 |
| 2 | 小松・笹原・笹原 | 静浦  | 4:14.2 |
| 3 | 清川・森・山本  | 宇佐美 | 4:21.4 |

中女之部

50米自由形

|   |       |     |      |
|---|-------|-----|------|
| 1 | 北宮 靖江 | 網代  | 42.4 |
| 2 | 杉本 淑子 | 宇佐美 | 43.6 |
| 3 | 森野ひろ子 | 伊東  | 44.0 |

100米自由形

|   |       |     |        |
|---|-------|-----|--------|
| 1 | 北宮 靖江 | 網代  | 1:37.0 |
| 2 | 山本恵美子 | 宇佐美 | 1:39.8 |
| 3 | 田坂のり子 | 宇佐美 | 1:42.0 |

200米自由形

|   |       |     |        |
|---|-------|-----|--------|
| 1 | 山本恵美子 | 宇佐美 | 3:51.6 |
| 2 | 田坂のり子 | 宇佐美 | 3:53.2 |
| 3 | 野村 鈴子 | 静岡  | 4:10.0 |

50米背泳

|   |       |     |      |
|---|-------|-----|------|
| 1 | 鈴木 和子 | 宇佐美 | 49.2 |
| 2 | 添原 智子 | 伊東  | 52.8 |
| 3 | 内野佐代子 | 宇佐美 | 59.2 |

100米背泳

|   |       |     |        |
|---|-------|-----|--------|
| 1 | 添原 智子 | 伊東  | 1:55.2 |
| 2 | 鈴木 和子 | 宇佐美 | 1:56.2 |
| 3 | 秋山とし江 | 静浦  | 2:25.8 |

100米平泳

|   |       |     |        |
|---|-------|-----|--------|
| 1 | 鈴木 文子 | 稻生澤 | 1:39.4 |
| 2 | 森下 昭代 | 網代  | 1:48.0 |
| 3 | 森川登美子 | 宇佐美 | 1:50.6 |

200米平泳

|   |       |     |        |
|---|-------|-----|--------|
| 1 | 鈴木 文子 | 稻生澤 | 3:36.8 |
| 2 | 森下 昭代 | 網代  | 4:00.0 |
| 3 | 森川登美子 | 宇佐美 | 4:01.8 |

400米リレー

|   |             |     |        |
|---|-------------|-----|--------|
| 1 | 田坂・稲葉・山本・杉  | 宇佐美 | 6:54.0 |
| 2 | 村山・北宮・森下・石山 | 網代  | 7:26.0 |
| 3 | 遠藤・植松・増田・野村 | 静浦  | 7:52.6 |

300米メドレーリレー

- 1 鈴木・山本・杉本 宇佐美 5:30.0
- 2 添原・關・森野 伊東 5:43.4
- 3 齋藤・森下・村山 網代 6:01.0

一般之部

50米自由形

- 1 廣瀬 富士ク 39.6

100米自由形

- 1 小柴 重彦 香泳會 1:06.8
- 2 村田 治重 南豆水 1:10.8
- 3 廣瀬 富士水 1:16.0

200米自由形

- 1 小柴 重彦 香泳會 2:36.0
- 2 村田 治重 南豆水 2:48.4
- 3 時田 茂穂 日産 2:55.0

400米自由形

- 1 原田 香泳會 6:28.2
- 2 木村 國次 香泳會 6:28.4
- 3 時田 茂穂 日産 6:38.0

50米背泳

- 1 中田 利郎 熱海水 37.0
- 2 酒井 一郎 日産 38.8

100米背泳

- 1 中田 利郎 熱海水 1:23.8
- 2 酒井 一郎 日産 1:28.4
- 3 小柴 重彦 香泳會 1:32.2

100米平泳

- 1 森 巖 宇佐美 1:21.0
- 2 齋藤 利一 三水會 1:24.8
- 3 渡利 熱海 1:34.0

200米平泳

- 1 齋藤 利一 三水會 3:08.2
- 2 渡利 熱海 3:30.6

200米リレー

- 1 武智・島田・井原・太田 伊東水 1:57.0
- 2 小柴・遠藤・縣・綾部 香泳會 2:04.2
- 3 中田・新倉・小川・良智 熱海水 2:07.4

300米メドレーリレー

- 1 小柴・甫・綾部 香泳會 3:58.8
- 2 田中・井田・島 熱海水 4:04.0
- 3 山田・石井・酒井 日産 4:31.4

濱名灣 日本選手権 予選

7月8日 濱北高プール(50米)未公認 (気温29° 水温26°)

100米自由形

- 1 片瓜 幸雄 磐南 1:05.2
- 2 鈴木 信夫 濱北 1:07.8
- 3 竹内 好夫 濱商 1:09.4

200米自由形

- 1 鷹野 强 磐農 2:19.0
- 2 片瓜 幸雄 磐南 2:27.6
- 3 神谷 俊司 磐農 2:28.6

400米自由形

- 1 鷹野 强 磐農 5:07.8
- 2 山下 勝次 濱北 5:22.8
- 3 山下 享一 磐農 5:33.4

1500米自由形

- 1 山下 勝次 濱北 21:15.0
- 2 上堀 静 磐農 21:34.8
- 3 山下 享一 // 22:41.6

100米背泳

- 1 倉橋 範彦 濱西 1:16.2
- 2 野末 俊夫 濱北 1:18.0
- 3 石津 好章 濱商 1:22.8

200米背泳

- 1 倉橋 範彦 濱西 2:48.2
- 2 野末 俊夫 濱北 2:52.4
- 3 石津 好章 濱商 3:03.6

100米平泳

- 1 久保田省三 濱北 1:20.0
- 2 松下 達郎 磐農 1:21.2
- 3 細谷 昌次 濱北 1:22.2

200米平泳

- 1 久保田省三 濱北 2:56.2
- 2 細谷 昌次 // 3:04.0
- 3 松下 達郎 磐農 3:05.0

濱名灣高校選手権

6月18日 濱北高プール(50米)未公認 (気温22° 水温23°)

100米自由形

- 1 谷 訥 津島 1:02.8
- 2 黒田 等 小牧 1:04.4
- 3 杉本 行弘 沼商 1:06.2

200米自由形

- 1 浅野 満 中京 2:21.6
- 2 谷 訥 津島 2:23.6
- 3 神谷 俊司 磐農 2:27.8

400米自由形

- 1 鷹野 强 磐農 5:04.4
- 2 浅野 満 中京 5:09.2
- 3 堀田喜久男 津島 5:18.6

800米自由形

- 1 鷹野 强 磐農 10:47.4
- 2 堀田喜久男 津島 11:10.0
- 3 山下 享一 磐農 11:20.0

100米背泳

- 1 倉橋 範彦 濱西 1:13.6
- 2 近藤久仁正 中京 1:17.0
- 3 伊岐見 勝 小牧 1:18.4

200米背泳

- 1 倉橋 範彦 濱西 2:44.2
- 2 伊岐見 勝 小牧 2:48.8
- 3 野末 俊夫 濱北 2:51.0

200米平泳

- 1 大橋 秀之 津島 2:55.4
- 2 久保田省三 濱北 2:55.8
- 3 松下 達郎 磐農 2:58.0

400米平泳

- 1 久保田省三 濱北 6:18.6
- 2 五十君七彦 菊里 6:19.0
- 3 大橋 秀之 津島 6:23.8

100米バタフライ

- 1 星野 有司 磐南 1:22.4
- 2 加藤 修一 磐農 1:22.8
- 3 白井 享 濱北 1:24.8

200米バタフライ

- 1 星野 有司 磐南 3:09.2
- 2 白井 享 磐北 3:09.4
- 3 宮崎 貞彦 磐農 3:10.4

200米リレー

- 1 倉橋・古橋・杉森・足立 濱西 1:58.0
- 2 神谷・上堀・山下・鷹野 磐農 1:58.6
- 3 新井・後藤・佐藤・杉本 濱商 2:00.0

800米リレー

- 1 神谷・上堀・山下・鷹野 磐農 9:55.0

- 2 杉森・鈴木・古橋・足立  
濱 西 10:34.0  
3 山下・井出・今坂・鈴木  
濱 北 10:42.0

**300米メドレーリレー**

- 1 倉橋・高柳・足立  
濱 / 西 3:47.8  
2 野末・久保田・鈴木  
濱 北 3:48.6  
3 内藤・松下・鷹野  
磐 農 3:50.0  
優勝校 濱松西校  
2 位 磐田農校  
3 位 津島高校

**女子オープン**

**100米自由形**

- 1 西尾ちさと 市 立 1:34.6  
2 竹山 幸子 市 立 1:42.0  
3 稲垣 弘子 市 立 1:46.4

**50米背泳**

- 1 戸賀里慶子 市 立 51.8  
2 須山 里子 市 立 51.8

**100米背泳**

- 1 戸賀里慶子 市 立 1:54.2

**100米平泳**

- 1 杉浦 一子 市 立 1:45.6

**200米リレー**

- 1 竹山・大石・稲垣・西尾  
市 立 2:56.4

**300米メドレーリレー**

- 1 須山・杉浦・西尾  
市 立

**東海中学校**

7月25日 濱北高プール(50米)未公認

**男子之部**

**100米自由形**

- 1 太田 尙次 村 櫛 1:14.4  
2 山内 祥司 龍 洋 1:16.2  
3 矢部 嘉司 福 田 1:16.6

**200米自由形**

- 1 大石 昌長 龍 洋 2:40.6  
2 太田 尙次 村 櫛 2:40.6  
3 足立 俊雄 龍 洋 2:43.4

**400米自由形**

- 1 古田 研一 龍 洋 5:33.6  
2 堀野 保司 村 櫛 5:44.0  
3 加藤 正美 雄 踏 5:45.6

**800米自由形**

- 1 古田 研一 龍 洋 11:30.2  
2 山下 文夫 // 11:48.0  
3 神田 誠 雄 踏 12:18.2

**50米背泳**

- 1 片桐 廣 中 川 37.6  
2 大庭 正次 龍 洋 37.8  
3 徳増 万吉 村 櫛 37.8

**100米背泳**

- 1 徳増 万吉 村 櫛 1:22.8  
2 片桐 廣 中 川 1:24.0  
3 大庭 正次 龍 洋 1:24.8

**100米平泳**

- 1 木村 基淳 龍 洋 1:26.2  
2 三田 知慎 鷺 津 1:29.0  
3 宮崎 旭 雄 踏 1:31.2

**200米平泳**

- 1 木村 基淳 龍 洋 3:04.2  
2 三田 知慎 鷺 津 3:12.2  
3 宮崎 旭 雄 踏 3:15.4

**400米リレー**

- 1 足立・山下・大石・古田  
龍 洋 4:58.4  
2 太田・松下・高山・堀野  
村 櫛 5:03.6  
3 片山・山田・太田・鈴木  
新 居 5:11.6

**300米メドレーリレー**

- 1 大庭・木村・古田  
龍 洋 4:07.2  
2 坂下・宮崎・加藤  
雄 踏 4:17.0  
3 片桐・松浦・安達  
中 川 4:22.2

**得点**

- 1 龍 洋 82  
2 村 櫛 43  
3 雄 踏 38  
4 中 川 17  
5 西 部 10  
6 鷺 津 10

**女子之部**

**50米自由形**

- 1 鈴木 和子 舞 阪 42.8  
2 下田 春美 東 部 58.0

**100米自由形**

- 1 鈴木 和子 舞 阪 1:36.2

**50米背泳**

- 1 木村 春美 舞 阪 59.6  
2 榊原 國子 東 部 1:07.8  
3 鈴木リエ子 // 1:12.4

**100米背泳**

- 1 榊原 國子 東 部 2:46.2

**100米平泳**

- 1 木村 春美 舞 阪 1:46.8  
2 上田 正子 // 1:47.4

**200米平泳**

- 1 上田 正子 舞 阪 3:45.8  
2 小田美奈子 // 4:18.6

**400米リレー**

- 1 上田・木村・小田・鈴木  
舞 阪 7:18.8

**300米メドレーリレー**

- 1 上田・木村・鈴木  
舞 阪 5:50.4

**濱名灣中學選手権**

8月17日 濱松市プール(50米)公認  
(気温33.5° 水温25°)

**男子之部**

**100米自由形**

- 1 山内 祥司 龍 洋 1:13.4  
2 太田 仁 新 居 1:14.4  
3 矢部 嘉司 福 田 1:15.0

**200米自由形**

- 1 加藤 正美 雄 踏 2:36.0  
2 松上 芳廣 村 櫛 2:40.0  
3 大石 昌長 龍 洋 2:42.2

**400米自由形**

- 1 山下 文夫 龍 洋 5:34.0  
2 加藤 正美 雄 踏 5:34.4  
5 古田 研一 龍 洋 3:34.6

**800米自由形**

- 1 古田 研一 龍 洋 11:34.8  
2 山下 文夫 // 11:36.8  
3 堀野 保司 村 櫛 11:55.0

|    |    |   |   |      |
|----|----|---|---|------|
| 背泳 |    |   |   |      |
| 徳増 | 万吉 | 村 | 櫛 | 37.6 |
| 大庭 | 正次 | 龍 | 洋 | 37.8 |
| 片桐 | 宏  | 中 | 川 | 37.8 |

|     |    |   |   |        |
|-----|----|---|---|--------|
| 米背泳 |    |   |   |        |
| 片桐  | 宏  | 中 | 川 | 1:22.0 |
| 徳増  | 万吉 | 村 | 櫛 | 1:24.0 |
| 大庭  | 正次 | 龍 | 洋 | 1:25.0 |

|     |    |   |   |        |
|-----|----|---|---|--------|
| 米平泳 |    |   |   |        |
| 木村  | 基淳 | 龍 | 洋 | 1:28.2 |
| 三田  | 智愼 | 鷺 | 津 | 1:28.4 |
| 小野  | 弘二 | 〃 |   | 1:31.0 |

|     |    |   |   |        |
|-----|----|---|---|--------|
| 平米泳 |    |   |   |        |
| 木村  | 基淳 | 龍 | 洋 | 3:08.6 |
| 三田  | 智愼 | 鷺 | 津 | 3:12.2 |
| 小野  | 弘二 | 〃 |   | 3:16.0 |

|      |             |    |   |        |
|------|-------------|----|---|--------|
| 米リレー |             |    |   |        |
| 1    | 谷・大石・足立・山内  | 龍  | 洋 | 2:11.2 |
| 2    | 山田・片山・太田・鈴木 | 新居 |   | 2:13.2 |
| 3    | 加藤・坂下・楠野・渥美 | 雄踏 |   | 2:13.8 |

|       |             |    |   |         |
|-------|-------------|----|---|---------|
| 0米リレー |             |    |   |         |
| 1     | 山下・足立・大石・古田 | 龍  | 洋 | 10:48.6 |
| 2     | 太田・高山・松下・堀野 | 村  | 櫛 | 11:01.0 |
| 3     | 新村・松山・神田・加藤 | 雄踏 |   | 11:10.2 |

|            |          |    |   |        |
|------------|----------|----|---|--------|
| 00米メドレーリレー |          |    |   |        |
| 1          | 大庭・木村・古田 | 龍  | 洋 | 4:08.6 |
| 2          | 渥美・宮崎・加藤 | 雄踏 |   | 4:09.8 |
| 3          | 徳増・徳増・高山 | 村  | 櫛 | 4:17.0 |

|    |  |   |   |    |
|----|--|---|---|----|
| 導点 |  |   |   |    |
| 1  |  | 龍 | 洋 | 85 |
| 2  |  | 雄 | 踏 | 46 |
| 3  |  | 村 | 櫛 | 38 |
| 4  |  | 鷺 | 津 | 23 |
| 5  |  | 新 | 居 | 19 |
| 6  |  | 中 | 川 | 14 |

女子之部

|        |    |    |   |   |      |
|--------|----|----|---|---|------|
| 50米自由形 |    |    |   |   |      |
| 1      | 手塚 | 若葉 | 舞 | 阪 | 42.6 |
| 2      | 新居 | 里子 | 〃 |   | 45.4 |

|         |    |    |   |   |        |
|---------|----|----|---|---|--------|
| 3       | 尾川 | たけ | 村 | 櫛 | 47.8   |
| 100米自由形 |    |    |   |   |        |
| 1       | 鈴木 | 和子 | 舞 | 阪 | 1:36.2 |
| 2       | 手塚 | 若葉 | 〃 |   | 1:39.2 |
| 3       | 尾川 | たけ | 村 | 櫛 | 1:53.4 |

|         |    |    |   |   |        |
|---------|----|----|---|---|--------|
| 200米自由形 |    |    |   |   |        |
| 1       | 鈴木 | 和子 | 舞 | 阪 | 3:25.2 |

|       |       |     |   |      |        |
|-------|-------|-----|---|------|--------|
| 50米背泳 |       |     |   |      |        |
| 1     | 藤田美代子 | 村   | 櫛 | 56.2 |        |
| 2     | 榊原    | 園子  | 東 | 部    | 1:00.2 |
| 3     | 鈴木    | りゑ子 | 〃 |      | 1:04.4 |

|        |       |    |   |        |        |
|--------|-------|----|---|--------|--------|
| 100米背泳 |       |    |   |        |        |
| 1      | 新居    | 里子 | 舞 | 阪      | 2:00.4 |
| 2      | 藤田美代子 | 村  | 櫛 | 2:01.6 |        |
| 3      | 榊原    | 園子 | 東 | 部      | 2:16.6 |

|        |    |    |   |   |        |
|--------|----|----|---|---|--------|
| 100米平泳 |    |    |   |   |        |
| 1      | 木村 | 春美 | 舞 | 阪 | 1:43.4 |
| 2      | 上田 | 正子 | 〃 |   | 1:45.0 |
| 3      | 杉田 | 次子 | 村 | 櫛 | 2:03.2 |

|        |    |    |   |   |        |
|--------|----|----|---|---|--------|
| 200米平泳 |    |    |   |   |        |
| 1      | 木村 | 春美 | 舞 | 阪 | 3:38.2 |
| 2      | 上田 | 正子 | 〃 |   | 3:42.2 |
| 3      | 鈴木 | 峯子 | 村 | 櫛 | 3:44.2 |

|         |             |   |   |        |  |
|---------|-------------|---|---|--------|--|
| 200米リレー |             |   |   |        |  |
| 1       | 鈴木・新井・上田・木村 | 舞 | 阪 | 3:00.2 |  |
| 2       | 尾川・田中・徳増・杉田 | 村 | 櫛 | 3:31.8 |  |
| 3       | 榊原・藤田・小林・中川 | 東 | 部 | 3:53.2 |  |

|             |          |   |   |        |  |
|-------------|----------|---|---|--------|--|
| 300米メドレーリレー |          |   |   |        |  |
| 1           | 木村・上田・鈴木 | 舞 | 阪 | 5:16.6 |  |
| 2           | 藤田・杉田・尾川 | 村 | 櫛 | 6:10.6 |  |
| 3           | 榊原・藤田・中川 | 東 | 部 | 7:00.0 |  |

静岡西部高校

7月30日 掛川高プール(50米)末公認  
(気温30° 水温28.5°)

男子之部

|         |    |    |   |   |        |
|---------|----|----|---|---|--------|
| 100米自由形 |    |    |   |   |        |
| 1       | 片瓜 | 幸雄 | 磐 | 南 | 1:04.4 |
| 2       | 鈴木 | 信夫 | 濱 | 北 | 1:06.0 |

|         |    |    |   |   |        |
|---------|----|----|---|---|--------|
| 3       | 足立 | 益男 | 濱 | 西 | 1:06.6 |
| 200米自由形 |    |    |   |   |        |
| 1       | 鷹野 | 強  | 磐 | 農 | 2:22.2 |
| 2       | 片瓜 | 幸雄 | 磐 | 南 | 2:24.8 |
| 3       | 上堀 | 静  | 磐 | 農 | 2:25.0 |

|         |    |    |   |   |        |
|---------|----|----|---|---|--------|
| 400米自由形 |    |    |   |   |        |
| 1       | 鷹野 | 強  | 磐 | 農 | 5:13.6 |
| 2       | 神谷 | 俊司 | 〃 |   | 5:16.4 |
| 3       | 山下 | 勝次 | 濱 | 北 | 5:22.8 |

|          |    |    |   |   |         |
|----------|----|----|---|---|---------|
| 1500米自由形 |    |    |   |   |         |
| 1        | 山下 | 勝次 | 濱 | 北 | 21:01.4 |
| 2        | 足立 | 達  | 磐 | 農 | 21:19.2 |
| 3        | 山下 | 享一 | 〃 |   | 21:30.2 |

|       |    |    |   |   |      |
|-------|----|----|---|---|------|
| 50米背泳 |    |    |   |   |      |
| 1     | 倉橋 | 範彦 | 濱 | 西 | 32.2 |
| 2     | 野末 | 俊夫 | 濱 | 北 | 34.2 |
| 3     | 石津 | 好章 | 濱 | 商 | 35.6 |

|        |    |    |   |   |        |
|--------|----|----|---|---|--------|
| 100米背泳 |    |    |   |   |        |
| 1      | 倉橋 | 範彦 | 濱 | 西 | 1:14.0 |
| 2      | 野末 | 俊夫 | 濱 | 北 | 1:15.4 |
| 3      | 芳賀 | 義幸 | 磐 | 農 | 1:20.8 |

|        |       |    |   |        |        |
|--------|-------|----|---|--------|--------|
| 200米平泳 |       |    |   |        |        |
| 1      | 久保田省三 | 濱  | 北 | 2:53.6 |        |
| 2      | 高柳    | 昌弘 | 濱 | 西      | 2:55.4 |
| 3      | 弘中    | 誠治 | 袋 | 井      | 3:00.2 |

|        |       |    |   |        |        |
|--------|-------|----|---|--------|--------|
| 400米平泳 |       |    |   |        |        |
| 1      | 弘中    | 誠治 | 袋 | 井      | 6:07.6 |
| 2      | 久保田省三 | 濱  | 北 | 6:11.2 |        |
| 3      | 高柳    | 昌弘 | 濱 | 西      | 6:21.6 |

|           |    |    |   |   |        |
|-----------|----|----|---|---|--------|
| 100米バタフライ |    |    |   |   |        |
| 1         | 細谷 | 昌次 | 濱 | 北 | 1:19.8 |
| 2         | 加藤 | 修一 | 磐 | 農 | 1:21.8 |
| 3         | 星野 | 有司 | 磐 | 南 | 1:24.4 |

|           |    |    |   |   |        |
|-----------|----|----|---|---|--------|
| 200米バタフライ |    |    |   |   |        |
| 1         | 細谷 | 昌次 | 濱 | 北 | 3:04.0 |
| 2         | 星野 | 有司 | 磐 | 南 | 3:11.4 |
| 3         | 宮崎 | 貞彦 | 磐 | 農 | 3:11.4 |

|         |             |   |   |        |  |
|---------|-------------|---|---|--------|--|
| 200米リレー |             |   |   |        |  |
| 1       | 古橋・鈴木・足立・倉橋 | 濱 | 西 | 1:56.6 |  |
| 2       | 山下・上堀・神谷・鷹野 | 磐 | 農 | 1:58.8 |  |
| 3       | 小林・村松・小林・片瓜 | 磐 | 南 | 2:02.8 |  |

|         |             |   |   |        |  |
|---------|-------------|---|---|--------|--|
| 800米リレー |             |   |   |        |  |
| 1       | 山下・神谷・上堀・鷹野 | 磐 | 農 | 9:48.0 |  |

|   |             |    |         |
|---|-------------|----|---------|
| 2 | 小林・小林・川島・片瓜 | 磐南 | 10:30.4 |
| 3 | 足立・太田・鈴木・古橋 | 濱西 | 10:34.6 |

得点

|    |     |    |
|----|-----|----|
| 優勝 | 磐田農 | 80 |
| 2位 | 濱松北 | 74 |
| 3〃 | 濱松西 | 42 |
| 4〃 | 磐田南 | 34 |
| 5〃 | 袋井  | 15 |
| 6〃 | 濱松商 | 8  |

女子之部

50米自由形

|   |        |    |      |
|---|--------|----|------|
| 1 | 奏泉寺瑠璃子 | 磐南 | 42.6 |
| 2 | 竹内 幸子  | 濱市 | 44.4 |
| 3 | 稲垣 弘子  | 〃  | 45.0 |

100米自由形

|   |        |    |        |
|---|--------|----|--------|
| 1 | 西尾ちさと  | 濱市 | 1:32.2 |
| 2 | 稲垣 弘子  | 〃  | 1:38.8 |
| 3 | 奏泉寺瑠璃子 | 磐南 | 1:39.0 |

400米自由形

|   |       |    |        |
|---|-------|----|--------|
| 1 | 西尾ちさと | 濱市 | 7:09.0 |
|---|-------|----|--------|

50米背泳

|   |       |    |      |
|---|-------|----|------|
| 1 | 須山 里子 | 濱市 | 46.4 |
| 2 | 戸賀里 慶 | 〃  | 48.0 |

100米背泳

|   |       |    |        |
|---|-------|----|--------|
| 1 | 須山 里子 | 市立 | 1:45.4 |
| 2 | 戸賀里 慶 | 〃  | 1:46.2 |

100米平泳

|   |       |    |        |
|---|-------|----|--------|
| 1 | 杉浦 一子 | 濱市 | 1:45.2 |
|---|-------|----|--------|

200米平泳

|   |       |    |        |
|---|-------|----|--------|
| 1 | 杉浦 一子 | 濱市 | 3:42.0 |
|---|-------|----|--------|

200米リレー

|   |             |    |        |
|---|-------------|----|--------|
| 1 | 稲垣・須山・竹内・西尾 | 濱市 | 2:55.0 |
|---|-------------|----|--------|

300米メドレーリレー

|   |          |    |        |
|---|----------|----|--------|
| 1 | 須山・杉浦・西尾 | 濱市 | 5:09.0 |
|---|----------|----|--------|

中部學生選手権

9月3日 名古屋經專プール(25米) 未公認

100米自由形

|   |    |    |        |
|---|----|----|--------|
| 1 | 奥代 | 三大 | 1:09.9 |
| 2 | 小縣 | 名經 | 1:12.4 |

200米自由形

|   |    |    |        |
|---|----|----|--------|
| 1 | 奥代 | 三大 | 2:39.2 |
| 2 | 小縣 | 名經 | 2:43.8 |
| 3 | 田中 | 〃  | 2:48.6 |

400米自由形

|   |    |    |        |
|---|----|----|--------|
| 1 | 新開 | 三大 | 6:33.4 |
| 2 | 長村 | 名經 | 6:43.0 |
| 3 | 山田 | 〃  | 6:49.3 |

800米自由形

|   |    |    |         |
|---|----|----|---------|
| 1 | 新開 | 三大 | 13:33.6 |
| 2 | 長村 | 名經 | 14:23.8 |
| 3 | 山田 | 〃  | 14:26.3 |

50米背泳

|   |    |    |      |
|---|----|----|------|
| 1 | 高木 | 名經 | 37.0 |
| 2 | 森田 | 岐薬 | 38.0 |
| 3 | 古河 | 三大 | 41.2 |

100米背泳

|   |    |    |        |
|---|----|----|--------|
| 1 | 高木 | 名經 | 1:24.4 |
| 2 | 森田 | 岐薬 | 1:27.7 |
| 3 | 古河 | 三大 | 1:35.8 |

100米平泳

|   |    |    |        |
|---|----|----|--------|
| 1 | 林  | 學大 | 1:29.3 |
| 2 | 清水 | 岐薬 | 1:32.0 |
| 3 | 三宅 | 〃  | 1:35.4 |

200米平泳

|   |    |    |        |
|---|----|----|--------|
| 1 | 林  | 學大 | 3:13.6 |
| 2 | 清水 | 岐薬 | 3:21.0 |
| 3 | 三宅 | 〃  | 3:25.8 |

200米リレー

|   |             |    |        |
|---|-------------|----|--------|
| 1 | 田中・山田・小縣・高木 | 名經 | 2:09.0 |
| 2 | 谷本・古川・新開・奥代 | 三大 | 2:10.8 |
| 3 | 馬島・千葉・大山・森田 | 岐薬 | 2:28.2 |

800米リレー

|   |             |    |         |
|---|-------------|----|---------|
| 1 | 田中・長村・小縣・高木 | 名經 | 11:23.6 |
| 2 | 新開・谷元・古河・奥代 | 三大 | 12:04.7 |
| 3 | 馬島・森田・馬島・千葉 | 岐薬 | 13:46.8 |

300米メドレーリレー

|   |          |    |        |
|---|----------|----|--------|
| 1 | 古川・高見・奥代 | 三大 | 4:15.0 |
| 2 | 森田・清水・馬島 | 岐薬 | 4:15.8 |

得点

|    |       |    |
|----|-------|----|
| 1位 | 名古屋經專 | 87 |
| 2〃 | 三重大   | 87 |
| 3〃 | 岐阜薬大  | 69 |
| 4〃 | 學大    | 14 |
| 5〃 | 岐阜大   | 4  |

愛知縣選手権

7月8日 振甫プール(50米) 公認

男子之部

100米自由形

|   |       |    |        |
|---|-------|----|--------|
| 1 | 黒田 等  | 小牧 | 1:03.4 |
| 2 | 谷 訥   | 津島 | 1:03.6 |
| 3 | 河村 多岐 | 小牧 | 1:05.4 |

200米自由形

|   |       |    |        |
|---|-------|----|--------|
| 1 | 谷 訥   | 津島 | 2:23.8 |
| 2 | 河村 多岐 | 小牧 | 2:31.2 |
| 3 | 服部 末吉 | 中京 | 2:33.8 |

400米自由形

|   |       |     |        |
|---|-------|-----|--------|
| 1 | 浅野 満  | 中京  | 5:01.2 |
| 2 | 大森 恰  | 中京中 | 5:17.0 |
| 3 | 堀田喜久男 | 津島  | 5:19.8 |

1500米自由形

|   |       |     |         |
|---|-------|-----|---------|
| 1 | 浅野 満  | 中京  | 20:17.4 |
| 2 | 五島 繁富 | 中京  | 21:12.8 |
| 3 | 大森 恰  | 中京中 | 21:24.0 |

100米背泳

|   |       |    |        |
|---|-------|----|--------|
| 1 | 近藤久仁正 | 中京 | 1:15.6 |
| 2 | 伊岐見 勝 | 小牧 | 1:16.2 |
| 3 | 穂迫 哲夫 | 小牧 | 1:19.4 |

200米背泳

|   |       |    |        |
|---|-------|----|--------|
| 1 | 近藤久仁正 | 中京 | 2:46.2 |
| 2 | 伊岐見 勝 | 小牧 | 2:53.8 |
| 3 | 服部 幹夫 | 津島 | 3:00.4 |

100米平泳

|   |       |    |        |
|---|-------|----|--------|
| 1 | 大橋 秀之 | 津島 | 1:21.0 |
| 2 | 荒川 鍾  | 小牧 | 1:22.8 |
| 3 | 五十君七彦 | 菊里 | 1:22.8 |

200米平泳

|   |       |    |        |
|---|-------|----|--------|
| 1 | 大橋 秀之 | 津島 | 2:28.0 |
| 2 | 五十君七彦 | 菊里 | 2:28.6 |
| 3 | 伊藤 漸  | 津島 | 3:06.8 |

目次に戻る

女子之部

50米自由形

|   |       |    |      |
|---|-------|----|------|
| 1 | 内田美佐子 | 梶山 | 39.0 |
| 2 | 中鶴美智子 | 淑徳 | 39.2 |
| 3 | 石川宮子  | 櫻泳 | 41.0 |

100米自由形

|   |       |     |        |
|---|-------|-----|--------|
| 1 | 内田美佐子 | 梶山  | 1:29.0 |
| 2 | 新井百合子 | 名城大 | 1:29.2 |
| 3 | 水谷みち子 | 淑徳  | 1:34.8 |

200米自由形

|   |       |     |        |
|---|-------|-----|--------|
| 1 | 森あき子  | 金城大 | 2:50.8 |
| 2 | 水谷みち子 | 淑徳  | 3:27.4 |
| 3 | 新井百合子 | 名城大 | 3:29.2 |

400米自由形

|   |       |     |        |
|---|-------|-----|--------|
| 1 | 森あき子  | 金城大 | 5:56.8 |
| 2 | 社本圭以子 | 櫻泳  | 7:28.8 |
| 3 | 中鶴みち子 | 淑徳  | 7:30.0 |

50米背泳

|   |       |    |      |
|---|-------|----|------|
| 1 | 猪飼和子  | 淑徳 | 45.8 |
| 2 | 川口静子  | 淑徳 | 46.8 |
| 3 | 加藤緋縞子 | 淑徳 | 48.0 |

100米背泳

|   |       |    |        |
|---|-------|----|--------|
| 1 | 猪飼和子  | 淑徳 | 1:40.2 |
| 2 | 加藤緋縞子 | 淑徳 | 1:45.6 |
| 3 | 川口静子  | 淑徳 | 1:45.6 |

100米平泳

|   |       |     |        |
|---|-------|-----|--------|
| 1 | 木梨あさ  | 梶山大 | 1:41.8 |
| 2 | 余語和子  | 梶山  | 1:42.0 |
| 3 | 山田とも子 | 梶山  | 1:50.0 |

200米平泳

|   |      |     |        |
|---|------|-----|--------|
| 1 | 余語和子 | 梶山  | 3:35.4 |
| 2 | 木梨あさ | 梶山大 | 3:38.4 |
| 3 | 野津妙子 | 櫻泳  | 3:57.4 |

愛知國体予選

9月3日振甫プール(50米)公認  
(気温26° 水温25°)

高男之部

100米自由形

|   |     |    |        |
|---|-----|----|--------|
| 1 | 鈴木弘 | 岡市 | 1:02.8 |
| 2 | 谷訥  | 津島 | 1:03.2 |
| 3 | 黒田等 | 小牧 | 1:04.0 |

200米自由形

|   |     |    |        |
|---|-----|----|--------|
| 1 | 浅野満 | 中京 | 3:21.6 |
|---|-----|----|--------|

400米自由形

|   |       |    |        |
|---|-------|----|--------|
| 1 | 浅野満   | 中京 | 5:02.0 |
| 2 | 加藤光夫  | 一宮 | 5:12.0 |
| 3 | 堀田喜久男 | 津島 | 5:19.6 |

100米背泳

|   |       |    |        |
|---|-------|----|--------|
| 1 | 伊岐見勝  | 小牧 | 1:16.8 |
| 2 | 近藤久仁正 | 中京 | 1:17.4 |
| 3 | 澤田清敏  | 一宮 | 1:21.0 |

200米平泳

|   |      |    |        |
|---|------|----|--------|
| 1 | 近藤昇治 | 向陽 | 2:58.4 |
| 2 | 大橋秀之 | 津島 | 2:58.6 |
| 3 | 伊藤漸  | 〃  | 3:04.8 |

200米バタフライ

|   |       |    |        |
|---|-------|----|--------|
| 1 | 五十君七彦 | 菊里 | 3:03.6 |
| 2 | 黒田博   | 南山 | 3:04.8 |
| 3 | 加藤文雄  | 津島 | 3:05.8 |

實業團之部

50米自由形

|   |      |     |      |
|---|------|-----|------|
| 1 | 水野亘  | 明電舎 | 28.0 |
| 2 | 杉田芳郎 | 中日重 | 28.6 |
| 3 | 中村義治 | 中日重 | 31.4 |

100米自由形

|   |      |     |        |
|---|------|-----|--------|
| 1 | 武藤薫  | 明電舎 | 1:05.8 |
| 2 | 中村義治 | 中日重 | 1:11.8 |
| 3 | 山田芳正 | 日陶  | 1:20.2 |

400米自由形

|   |      |     |        |
|---|------|-----|--------|
| 1 | 武藤薫  | 明電舎 | 5:25.4 |
| 2 | 富田幸夫 | 〃   | 6:10.8 |
| 3 | 谷田二郎 | 中日重 | 6:21.2 |

100米背泳

|   |      |     |        |
|---|------|-----|--------|
| 1 | 濱口光利 | 中日重 | 1:30.0 |
| 2 | 前田和一 | 日陶  | 1:51.4 |

200米平泳

|   |      |     |        |
|---|------|-----|--------|
| 1 | 小原弘之 | 明電舎 | 3:23.6 |
| 2 | 石川敏夫 | 中日重 | 3:31.4 |
| 3 | 森部徳男 | 日陶  | 3:33.8 |
| 4 | 高尾保三 | 明電舎 | 3:33.8 |

青年團之部

50米自由形

|   |       |    |      |
|---|-------|----|------|
| 1 | 河合哲之助 | 豊橋 | 29.8 |
| 2 | 中村夏雄  | 〃  | 30.0 |
| 3 | 土肥義一  | 明治 | 30.0 |

100米自由形

|   |      |    |        |
|---|------|----|--------|
| 1 | 土肥義一 | 明治 | 1:11.2 |
|---|------|----|--------|

|   |      |    |        |
|---|------|----|--------|
| 2 | 早川眞澄 | 豊橋 | 1:12.8 |
| 3 | 中村夏雄 | 〃  | 1:12.8 |

400米自由形

|   |      |    |        |
|---|------|----|--------|
| 1 | 長坂夏生 | 豊橋 | 5:56.6 |
| 2 | 早川眞澄 | 〃  | 6:02.0 |

100米背泳

|   |       |    |        |
|---|-------|----|--------|
| 1 | 河合哲之助 | 豊橋 | 1:25.2 |
| 2 | 小林大吉  | 〃  | 1:34.0 |

200米平泳

|   |      |    |        |
|---|------|----|--------|
| 1 | 加藤昇平 | 津島 | 3:13.2 |
| 2 | 市川延行 | 豊橋 | 3:30.0 |
| 3 | 河合四郎 | 〃  | 3:38.6 |

教員之部

50米自由形

|   |       |     |      |
|---|-------|-----|------|
| 1 | 橋本一夫  | 新栄  | 28.6 |
| 2 | 伊藤輝   | 中京  | 29.6 |
| 3 | 天野菊三郎 | 時習館 | 31.6 |

100米自由形

|   |       |     |        |
|---|-------|-----|--------|
| 1 | 橋本一夫  | 新栄  | 1:08.8 |
| 2 | 小峰昇治  | 市工業 | 1:14.4 |
| 3 | 天野菊三郎 | 時習館 | 1:14.8 |

400米自由形

|   |      |      |        |
|---|------|------|--------|
| 1 | 毛利元孝 | 瀬戸南山 | 7:02.0 |
| 2 | 平野泰夫 | 岡崎   | 7:05.0 |

100米背泳

|   |      |    |        |
|---|------|----|--------|
| 1 | 船戸照彦 | 一宮 | 1:29.6 |
| 2 | 高井龍典 | 岡崎 | 1:41.0 |

200米平泳

|   |      |    |        |
|---|------|----|--------|
| 1 | 石田満留 | 東港 | 3:51.0 |
|---|------|----|--------|

女子一般之部

50米自由形

|   |       |    |      |
|---|-------|----|------|
| 1 | 井上とも子 | 淑徳 | 36.0 |
| 2 | 内田みさ子 | 梶山 | 36.4 |
| 3 | 水谷みち子 | 淑徳 | 38.0 |

100米自由形

|   |       |     |        |
|---|-------|-----|--------|
| 1 | 森あき子  | 金城大 | 1:20.0 |
| 2 | 井上とも子 | 淑徳  | 1:25.4 |
| 3 | 新井百合子 | 名城大 | 1:26.6 |

400米自由形

|   |       |     |        |
|---|-------|-----|--------|
| 1 | 森あき子  | 金城大 | 6:07.0 |
| 2 | 中鶴みち子 | 淑徳  | 7:08.2 |
| 3 | 新井百合子 | 名城大 | 7:11.4 |

100米背泳

|   |       |    |        |
|---|-------|----|--------|
| 1 | 川口鎮子  | 淑徳 | 1:40.6 |
| 2 | 猪飼和子  | 〃  | 1:40.8 |
| 3 | 加藤緋縞子 | 〃  | 1:43.8 |



200米平泳

- 1 木梨 あさ 榎山大 3:34.0
- 2 余語 和子 榎山 3:35.2
- 3 百川五十鈴 時習館

愛知勤労者予選

8月6日 中商高プール(25米)未公認

50米自由形

- 1 石黒 兼光 名市 29.0
- 2 西山 宗山 第一法規 30.2
- 3 中林 文二 名貨 30.4

100米自由形

- 1 水野 亘 明電舎 1:07.0
- 2 深谷 茂博 豊自キ 1:10.2
- 3 水野 一夫 東邦ガス 1:14.5

200米自由形

- 1 武藤 薫 明電舎 2:25.2
- 2 安藤 朝夫 日興毛 2:33.6
- 3 中村 文二 名貨 2:38.0

400米自由形

- 1 武藤 薫 明電舎 5:15.2
- 2 安藤 朝夫 日興 5:28.0
- 3 富田 幸夫 明電舎 5:56.6

50米背泳

- 1 井上 清 山田 1:24.4
- 2 濱口 光利 中日重 1:31.2
- 3 柳澤 利男 日清美 1:43.0

100米平泳

- 1 立井 昭二 名市交 1:28.4
- 2 高木 昭夫 平野 1:29.2
- 3 木村 秀一 日陶 1:30.3

200米平泳

- 1 小原 弘之 明電舎 3:18.2
- 2 高尾 條三 // 3:22.5
- 3 石川 敏男 中日重 3:23.2

200米リレー

- 1 水野・渡邊・富田・武藤  
明電舎 2:03.4
- 2 石黒・水谷・青木・石田  
名市 2:03.8
- 3 青江・村瀬・佐々木・澤矢  
豊自キ 2:07.7

300米メドレーリレー

- 1 中村・石川・濱口  
中日重 4:14.6
- 2 赤木・木野・水谷  
名市 4:22.2
- 3 吉田・中村・櫻井  
三菱電 4:38.2

愛知縣高校選手権

7月16日 振甫プール(50米)公認  
(気温29° 水温25.5°)

100米自由形

- 1 鈴木 弘 岡市高 1:04.2
- 2 黒田 等 小牧 1:04.4
- 3 谷 訥 津島 1:04.8

200米自由形

- 1 浅野 満 中京 2:20.0
- 2 谷 訥 津島 2:23.4
- 3 鈴木 弘 岡市高 2:26.2

400米自由形

- 1 浅野 満 中京 4:58.6
- 2 五島 繁富 中京 5:15.4
- 3 堀田喜久男 津島 5:16.8

1500米自由形

- 1 五島 繁富 中京 20:57.2
- 2 堀田喜久男 津島 21:25.0
- 3 近藤 幹夫 中京 21:40.4

50米背泳

- 1 近藤久仁正 中京 33.8
- 2 伊岐見 勝 小牧 34.0
- 3 見山 眞教 時習館 36.0

100米背泳

- 1 近藤久仁正 中京 1:14.2
- 2 伊岐見 勝 小牧 1:15.8
- 3 菅沼 勉 豊本 1:20.0

200米平泳

- 1 大橋 秀之 津島 2:56.4
- 2 五十君七彦 菊里 3:00.4
- 3 伊藤 漸 津島 3:03.4

400米米平泳

- 1 大橋 秀之 津島 6:15.4
- 2 五十君七彦 菊里 6:15.6
- 3 伊藤 漸 津島 6:27.4

100米バタフライ

- 1 荒川 鐘 小牧 1:23.0

- 2 野村 光夫 一宮 1:27.4
- 3 黒田 博 南山 1:27.6

200米バタフライ

- 1 荒川 鐘 小牧 3:08.6
- 2 加藤 文男 津島 3:17.0
- 3 黒田 博 南山 3:25.6

200米リレー

- 1 平田・服部・浅野・水野  
中京 1:58.4
- 2 堀田・長谷川・服部・谷  
津島 1:58.8
- 3 河村・山田・荒川・黒田  
小牧 2:00.1

800米リレー

- 1 梶浦・浅野・五島・近藤  
中京 10:01.2
- 2 堀田・安田・谷・服部  
津島 10:26.0
- 3 足立・野村・澤田・加藤  
一宮 10:52.0

愛知縣學徒綜合

6月4日 一宮高プール(50米)未公認

男子之部

100米自由形

- 1 谷 訥 津島 1:04.8
- 2 黒田 等 小牧 1:06.6
- 3 川村 // 1:08.0

200米自由形

- 1 浅野 満 中京 2:27.0
- 2 谷 訥 津島 2:33.0
- 3 河村 多喜 小牧 2:40.4

400米自由形

- 1 浅野 満 中京 5:17.4
- 2 堀田喜久男 津島 5:24.4
- 3 五島 繁富 中京 5:37.0

1500米自由形

- 1 堀田喜久男 津島 21:28.0
- 2 五島 繁富 中京 21:44.0
- 3 近藤 幹夫 // 22:35.6

100米背泳

- 1 近藤久仁正 中京 1:17.6
- 2 伊岐見 勝 小牧 1:19.4
- 3 穂迫 哲夫 // 1:20.6

200米背泳

- 1 伊岐見 勝 小 牧 2:54.4
- 2 穂迫 哲夫 // 2:57.2
- 3 近藤久仁正 中 京 2:57.6

200米平泳

- 1 五十君七彦 菊 里 3:01.6
- 2 大橋 秀之 津 島 3:05.0
- 3 江口 新敬 中 京 3:12.8

400米平泳

- 1 五十君七彦 菊 里 6:25.2
- 2 大橋 秀之 津 島 6:44.6
- 3 江口 新敬 中 京 6:46.4

200米リレー

- 1 平田・服部・五島・浅野  
中 京 2:00.6
- 2 谷・堀田・長谷川・服部  
津 島 2:02.2
- 3 荒川・伊岐見・河村・黒田  
小 牧 2:02.6

800米リレー

- 1 浅野・五島・近藤・服部  
中 京 10:34.4
- 2 堀田・服部・安田・谷  
津 島 10:58.0
- 3 澤田・加藤・野村・足立  
一 宮 11:02.0

300米メドレーリレー

- 1 服部・大橋・谷  
津 島 3:52.0
- 2 伊岐見・荒川・黒田  
小 牧 3:52.8
- 3 近藤・江口・平田  
中 京 3:53.2

女子之部

50米自由形

- 1 内田ミサ子 梶 山 42.0
- 2 水谷美智子 淑 徳 44.4
- 3 渡邊カホル 時 習 館 1:09.6

100米自由形

- 1 中鶴美智子 淑 徳 1:32.0
- 2 内田ミサ子 梶 山 1:34.4
- 3 水谷美智子 淑 徳 1:36.6

400米自由形

- 1 中鶴美智子 淑 徳 7:49.8

50米背泳

- 1 加藤緋絹子 淑 徳 45.6

- 2 猪飼 和子 // 47.2
- 3 毛利 芳江 菊 里 58.8

100米背泳

- 1 加藤緋絹子 淑 徳 1:51.0
- 2 猪飼 和子 // 1:56.6
- 3 川口 鎮子 // 1:56.8

100米平泳

- 1 余語 和枝 梶 山 1:44.4
- 2 伊神トク子 菊 里 1:55.8
- 3 川五十鈴 時 習 館 2:01.2

200米平泳

- 1 余語 和枝 梶 山 3:46.2
- 2 伊神トク子 菊 里 4:12.0
- 3 白川五十鈴 時 習 館 4:21.6

200米リレー

- 1 中鶴・川口・猪飼・井上  
淑 徳 3:01.6

愛知憲法實施記念

8月13日 岡崎市立葵中プール(50米)

未公認

(気温29.5° 水温28°)

中男之部

50米自由形

- 1 小笠原 積 蒲 郡 31.0
- 2 大森 恰 中 京 32.0
- 3 加藤 俊雄 蟹 江 32.0

100米自由形

- 1 加藤 俊雄 蟹 江 1:11.6
- 2 稻垣 英雄 中 京 1:13.2
- 3 大森 恰 // 1:15.0

400米自由形

- 1 稻垣 英雄 中 京 5:48.8
- 2 坪井 慶治 // 5:52.0
- 3 伊藤 直治 蟹 江 5:55.2

50米背泳

- 1 河合 幸夫 小 牧 41.0
- 2 宇佐美 明 蟹 江 41.0
- 3 高木 隆 櫻 山 41.2

100米背泳

- 1 河合 幸夫 小 牧 1:28.0
- 2 高木 隆 櫻 山 1:28.2
- 3 宇佐美 明 蟹 江 1:28.4

100米平泳

- 1 鈴木 道郎 蟹 江 1:29.0
- 2 志治 克 // 1:32.2
- 3 田中 充 城 山 1:33.0

200米平泳

- 1 志治 克 蟹 江 3:18.8
- 2 鈴木 道郎 // 3:19.4
- 3 春田 賢司 櫻 山 3:20.0

200米リレー

- 1 大森・稻垣・坪井・祖父江  
中 京 2:10.4
- 2 加藤・中島・河村・伊藤  
蟹 江 2:12.0
- 3 兵藤・松崎・墨田・小笠原  
蒲 郡 2:13.4

150米メドレーリレー

- 1 鈴木・加藤・宇佐美  
蟹 江 1:52.6
- 2 野畑・神谷・宇井  
龍 海 1:58.4
- 3 大矢・杉山・大森  
中 京 1:59.2

女子之部

50米自由形

- 1 石川 宮子 櫻 山 40.2
- 2 早川岐美子 淑 徳 43.4
- 3 鈴木 正子 // 43.4

100米自由形

- 1 社本圭以子 櫻 山 1:31.6
- 2 早川岐美子 淑 徳 1:34.4
- 3 赤松 博子 龍 海 1:38.2

50米背泳

- 1 神野 眸 櫻 山 49.4
- 2 服部 法子 蟹 江 51.0
- 3 河瀬 淑 徳 54.0

100米平泳

- 1 余語 明子 櫻 山 1:47.8
- 2 野津 妙子 // 1:49.8
- 3 後藤 民子 梶 山 1:57.6

200米リレー

- 1 浅野・山田・社本・石川  
櫻 山 2:56.0
- 2 水谷・後藤・小倉・瀬川  
梶 山 3:06.6
- 3 鈴木・津田・河瀬・早川  
淑 徳 3:07.8

150米メドレーリレー

- 1 神野・余語・石川  
櫻 山 2:19.2
- 2 石川・山田・水谷  
楢 山 2:32.2
- 3 川瀬・津田・鈴木  
淑 徳 2:33.6

縣民之部

100米自由形

- 1 水野 亘 愛 日 1:05.4
- 2 武藤 薫 // 1:07.6
- 3 浅野 俊雄 西 1:07.6

200米自由形

- 1 武藤 薫 愛 日 2:27.4
- 2 浅野 俊雄 西 2:28.6
- 3 早川 眞澄 豊 橋 2:41.8

50米背泳

- 1 河合哲之助 豊 橋 35.8
- 2 岡崎 武夫 西 38.0
- 3 小林 豊 橋 38.6

100米平泳

- 1 小幡 令二 豊 橋 1:26.2
- 2 小原 弘之 愛 日 1:33.6
- 3 木村 秀一 西 1:35.2

200米リレー

- 1 河合・松下・早川・竹内  
豊 橋 2:01.2
- 2 武藤・渡邊・富田・水野  
愛 日 2:02.4
- 3 大河内・片桐・杉本・中村  
岡 崎 2:02.4

300米メドレーリレー

- 1 河合・小幡・早川  
豊 橋 3:55.4
- 2 竹腰・中村・浅野  
西 4:12.6
- 3 高津・高尾・武藤  
愛 日 4:17.0

愛知中<sup>學</sup>高<sup>校</sup>(女子)選手権

7月15日振甫プール(50米)公認

男中之部

100米自由形

- 1 大森 恰 中 京 1:08.8

- 2 祖父江榮二 // 1:15.2
- 3 加藤 敏生 蟹 江 1:16.0

200米自由形

- 1 大森 恰 中 京 2:37.2
- 2 祖父江榮二 // 2:53.4
- 3 加藤 敏生 蟹 江 3:00.8

400米自由形

- 1 坪井 太郎 中 京 5:53.4
- 2 稻垣 英雄 // 5:54.6
- 3 伊藤 直治 蟹 江 6:06.6

800米自由形

- 1 稻垣 英雄 中 京 12:16.8
- 2 坪井 太郎 // 12:17.4
- 3 鈴木 亘 城 山 12:40.0

50米背泳

- 1 宇佐見 明 蟹 江 40.8
- 2 高木 隆 櫻 山 41.2
- 3 中野 互 立 田 42.0

100米背泳

- 1 高木 隆 櫻 山 1:30.6
- 2 宇佐見 明 蟹 江 1:30.6
- 3 伊藤 健 立 田 1:30.8

100米平泳

- 1 志治 克 蟹 江 1:31.2
- 2 田中 充 城 山 1:31.6
- 3 鈴木 道郎 蟹 江 1:33.0

200米平泳

- 1 春田 賢司 櫻 山 3:18.0
- 2 志治 克 蟹 江 3:18.2
- 3 杉山 守 中 京 3:25.2

200米リレー

- 1 稻垣・大森・祖父江・坪井  
中 京 4:57.8
- 2 川村・右近・加藤・伊藤  
蟹 江 5:20.0
- 3 三輪・志治・篠田・中野  
立 田 5:33.2

300米メドレーリレー

- 1 宇佐見・志治・加藤  
蟹 江 4:17.2
- 2 中村・杉山・大森  
中 京 4:22.2
- 3 高木・春田・大槻  
櫻 山 4:25.0

女中之部

50米自由形

- 1 石川 宮子 櫻 山 39.8
- 2 早川きみ子 淑 徳 43.6
- 3 尾崎 静子 // 43.8

100米自由形

- 1 早川きみ子 淑 徳 1:38.0
- 2 早川まさ子 龍 海 1:46.4
- 3 芥松 持子 // 1:47.6

200米自由形

- 1 社本圭以子 櫻 山 3:21.6
- 2 太田 久子 // 3:41.4
- 3 鈴木まさ子 淑 徳 4:01.8

50米背泳

- 1 杉崎 弘子 櫻 山 54.8
- 2 阿部リツ子 // 57.6
- 3 柴田けい子 楢 山 58.8

100米背泳

- 1 神野 立子 櫻 山 1:53.8
- 2 阿部 立子 // 2:09.4
- 3 柴田けい子 楢 山 2:17.4

100米平泳

- 1 余語 明子 楢 山 1:47.4
- 2 山田とも子 // 1:54.6
- 3 後藤 // 1:59.6

200米平泳

- 1 野津 妙子 櫻 山 3:52.2
- 2 後藤 久枝 // 3:57.0
- 3 山田とも子 楢 山 4:06.6

200米リレー

- 1 浅野・山田・社本・石川  
櫻 山 3:02.8
- 2 竹内・水谷・瀬川・石川  
楢 山 3:10.6
- 3 鈴木・小崎・高津・早川  
淑 徳 3:15.8

300米メドレーリレー

- 1 神野・野津・岡田  
櫻 山 5:21.2
- 2 柴田・山田・竹内  
楢 山 6:04.4
- 3 吉見・山本・赤松  
龍 海 6:24.6

高女之部

**50米自由形**

1 中鶴みち子 淑 徳 38.8  
2 猪飼 和子 // 40.6

**100米自由形**

1 水谷みち子 淑 徳 1:29.6  
2 井上 知子 // 1:32.0

**200米自由形**

1 水谷みち子 淑 徳 3:17.4

**400米自由形**

1 中鶴みち子 淑 徳 7:46.4

**50米背泳**

1 猪飼 和子 淑 徳 45.0  
2 加藤緋絹子 // 48.6

**100米背泳**

1 井上 知子 淑 徳 1:42.5  
2 川口 鎮子 // 1:49.8

**100米平泳**

1 余語 和枝 梶 山 1:41.8  
2 百川五十鈴 時 習 館 1:57.6

**200米平泳**

1 余語 和枝 梶 山 3:37.8  
2 百川五十鈴 時 習 館 4:13.0

**200米リレー**

1 水谷・中鶴・猪飼・井上  
淑 徳 2:44.2

**300米メドレーリレー**

1 猪飼・櫻本・水谷  
淑 徳 5:09.2

名古屋地区高校

6月25日 一柳中プール(25米)未公認

男子之部

**100米自由形**

1 服部 末吉 中 京 1:09.2  
2 梶浦 昇 // 1:11.4  
3 竹内 正 西 陵 1:12.0

**200米自由形**

1 浅野 満 中 京 2:20.4  
2 梶浦 昇 // 2:37.0  
3 竹内 正 西 陵 2:42.0

**400米自由形**

1 浅野 満 中 京 5:00.4

2 五島 繁富 // 5:29.4  
3 小林 道明 市 工 6:07.8

**1500米自由形**

1 五島 繁富 中 京 20:56.2  
2 近藤 幹夫 // 21:40.6  
3 由井 正則 東 部 23:00.0

**100米背泳**

1 近藤久仁正 中 京 1:15.8  
2 山崎 和彦 // 1:28.4  
3 牧 順 菊 里 1:29.2

**200米背泳**

1 近藤久仁正 中 京 2:49.0  
2 山崎 和彦 // 3:03.0  
3 津田 豊 旭 丘 3:19.4

**200米平泳**

1 五十君七彦 菊 里 3:00.8  
2 近藤 昇治 向 陽 3:02.8  
3 脇田 義男 明 和 3:07.8

**400米平泳**

1 五十君七彦 菊 里 6:15.2  
2 江口 親敬 中 京 6:36.8  
3 近藤 昇治 向 陽 6:44.8

**800米リレー**

1 五島・近藤・水野・浅野  
中 京 10:11.8  
2 加藤・山田・小林・浦田  
市 工 11:45.6  
3 加藤・樋口・佐橋・小林  
旭 丘 12:17.2

**300米メドレーリレー**

1 近藤・加藤・浅野  
中 京 3:59.2  
2 牧・五十君・服部  
菊 里 3:59.2  
3 岸・織部・加藤  
市 工 4:14.8

女子之部

**50米自由形**

1 水谷みち子 淑 徳 41.2  
2 中鶴美智子 // 42.0  
3 西野 菊 里 45.2

**100米自由形**

1 中鶴美智子 淑 徳 1:34.4

**50米背泳**

1 猪飼 和子 淑 徳 49.8  
2 加藤緋絹子 // 50.6  
3 森 君代 菊 里 54.4

**100米背泳**

1 井上 知子 淑 徳 1:50.4  
2 川口 鎮子 // 1:59.2

**100米平泳**

1 余語 和枝 淑 徳 1:42.4

**200米平泳**

1 余語 和枝 淑 徳 3:48.0

**300米メドレーリレー**

1 猪飼・櫻本・水谷  
淑 徳 3:25.6

名古屋市少年少女

9月17日 振甫プール(50米)公認

男子之部

**50米自由形**

1 坪井 慶治 中 京 31.2  
2 祖父江榮二 // 32.2  
3 柴田 尙夫 大 江 33.8

**100米自由形**

1 稻垣 英男 中 京 1:11.6  
2 古田 淨 心 1:16.8  
3 立山 岩夫 南 山 1:16.8

**200米自由形**

1 大森 恰 中 京 2:29.4  
2 鈴木 亘 城 山 2:44.6  
3 杉本 吉章 中 京 2:48.4

**50米背泳**

1 天矢 力三 中 京 39.2  
2 高木 隆 櫻 山 39.4  
3 爪田 敏明 城 山 42.0

**100米平泳**

1 春田 賢司 櫻 山 1:30.8  
2 吉田 忠明 白 山 1:30.8  
3 大河内 櫻 山 1:31.4

**200米リレー**

1 廣瀬・浅野・貝谷・篠田  
東 海 2:20.0  
2 齋藤・奥田・大木・中山  
櫻 山 2:20.0  
3 辻・原・安藤・木金  
富 士 2:21.5

150米メドレーリレー

- 1 大矢・杉山・大森  
中 京 1:48.6
- 2 高木・大河内・齋藤  
櫻 山 1:51.6
- 3 水野・富田・田中  
東 邦 1:59.0

女子之部

50米自由形

- 1 石川 宮子 櫻 山 38.8
- 2 尾崎すみ子 淑 徳 41.8
- 3 横山和歌子 天 神山 42.2

100米自由形

- 1 早川まみ子 淑 徳 1:27.2
- 2 三田村日子 東 港 1:32.2
- 3 岡田 和子 櫻 山 1:41.0

200米自由形

- 1 社本圭以子 櫻 山 3:15.6
- 2 鈴木 正子 淑 徳 3:30.2
- 3 太田 久子 櫻 山 3:32.8

50米背泳

- 1 神野 眸 櫻 山 45.8
- 2 川瀬つね子 淑 徳 45.8
- 3 杉崎 弘子 櫻 山 50.4

100米平泳

- 1 余語 明子 櫻 山 1:43.2
- 2 後藤 久枝 // 1:46.2
- 3 中村 大 江 1:50.2

200米リレー

- 1 石川・社本・浅野・神野  
櫻 山 2:45.4
- 2 鈴木・尾崎・福本・早川  
淑 徳 2:52.8
- 3 横山・大竹・八代・富田  
淨 心 3:11.4

150米メドレーリレー

- 1 神野・野津・石川  
櫻 山 2:16.0
- 2 川瀬・津田・早川  
淑 徳 2:18.4
- 3 東・中村・酒井  
大 江 2:31.6

三重選手権

7月9日 南大第二高プール(25米) 未公認  
(気温30° 水温25°)

男子之部

100米自由形

- 1 岩間 冬青 引 本 1:06.7
- 2 赤尾 信治 東 芝 1:10.8
- 3 櫻部 正司 // 1:11.6

200米自由形

- 1 赤尾 信治 東 芝 2:42.0
- 2 濱田 慎三 引 本 2:43.8
- 3 川村 孝介 四 高 2:45.1

400米自由形

- 1 森 正進 橋 北 中 5:40.9
- 2 上地 雄也 引 本 5:44.8
- 3 島村 江司 松 北 6:48.1

1500米自由形

- 1 森 正進 吳 北 中 22:02.6
- 2 濱田 暹 引 本 22:58.9
- 3 鈴木 順且 津 高 24:45.2

100米背泳

- 1 村田 守 津 橋 北 1:22.4
- 2 加藤 茂樹 東 芝 1:22.4
- 3 濱田 史朗 引 本 1:23.9

200米背泳

- 1 村田 守 津 橋 北 3:09.0
- 2 植田 實 四 高 3:27.3
- 3 見並 勝 山 商 3:49.8

100米平泳

- 1 山中 定雄 近 鐵 1:26.9
- 2 野崎 伸也 四 高 1:28.7
- 3 廣 達夫 山 商 1:29.6

200米平泳

- 1 廣 達夫 山 商 3:08.0
- 2 堀内 高行 // 3:15.0
- 3 山口 清一 引 本 3:17.4

200米リレー

- 1 濱田・奥村・奥村・濱田  
引 本 2:01.6
- 2 藤山・伊井・川村・梁間  
四 高 2:09.1
- 3 伊藤・伊藤・中村・中村  
桑 高 2:16.7

800米リレー

- 1 濱田・奥村・濱田・岩間  
引 本 10:50.2
- 2 村田・鈴木・森・鈴木  
清 泳 會 11:41.2
- 3 梁間・井上・鈴木・伊井  
四 高 12:00.2

300米メドレーリレー

- 1 濱田・山口・岩間  
引 本 4:01.4
- 2 加藤・渡邊・櫻部  
東 芝 4:09.2
- 3 渡邊・山中・鈴木  
近 鐵 4:16.6

女子之部

50米自由形

- 1 森山 郁子 津 高 53.0
- 2 安川 静子 // 1:26.7

100米平泳

- 1 村田美智子 白子高 2:03.8

三重縣高校選手権

7月30日 南山第二高プール(25米) 未公認  
(気温30° 水温28°)

100米自由形

- 1 尾上 純之 尾 高 1:11.1
- 2 井爪光一郎 磯 部 1:11.2
- 3 川村 孝介 四 高 1:12.4

200米自由形

- 1 太田 美道 尾 高 2:43.2
- 2 川村 孝介 四 高 2:48.0
- 3 森本 正保 山 商 2:51.0

400米自由形

- 1 小川 光男 尾 高 5:55.8
- 2 中村 良彦 桑 高 6:22.2
- 3 島村 江司 四 高 6:23.9

1500米自由形

- 1 小川 光男 尾 高 24:08.8
- 2 鈴木 善司 四 高 25:19.0
- 3 島村 江司 松 北 25:20.6

50米背泳

- 1 垣内 貞秀 尾 高 40.0
- 2 伊藤 幸治 水 産 40.6
- 3 岩城 泰 // 41.3

100米背泳

|   |       |     |        |
|---|-------|-----|--------|
| 1 | 岩城 泰  | 水 産 | 1:26.3 |
| 2 | 垣内 貞秀 | 尾 高 | 1:30.2 |
| 3 | 尾崎 俊武 | 〃   | 1:31.8 |

200米平泳

|   |       |     |        |
|---|-------|-----|--------|
| 1 | 廣 達夫  | 山 商 | 3:08.0 |
| 2 | 山口 清一 | 尾 高 | 3:11.0 |
| 3 | 野崎 伸也 | 四 高 | 3:20.5 |

400米平泳

|   |       |     |        |
|---|-------|-----|--------|
| 1 | 廣 達夫  | 山 商 | 6:28.3 |
| 2 | 堀内 高行 | 山 商 | 6:57.8 |
| 3 | 山本 英彦 | 四 高 | 7:00.7 |

100米バタフライ

|   |       |     |        |
|---|-------|-----|--------|
| 1 | 山口 清一 | 尾 高 | 1:29.2 |
| 2 | 岩田 政光 | 桑 高 | 1:41.4 |
| 3 | 城 昭二郎 | 四 高 | 1:42.2 |

200米バタフライ

|   |       |     |        |
|---|-------|-----|--------|
| 1 | 井上 齊  | 四 高 | 3:38.5 |
| 2 | 久留 左門 | 尾 高 | 3:39.1 |
| 3 | 杉本 達也 | 津 高 | 3:52.2 |

200米リレー

|   |             |     |        |
|---|-------------|-----|--------|
| 1 | 太田・川端・小島・尾上 | 尾 高 | 2:05.1 |
| 2 | 北・石倉・宮原・平賀  | 水 産 | 2:08.4 |
| 3 | 藤山・伊井・棚瀬・梁間 | 四 高 | 2:09.8 |

800米リレー

|   |             |     |         |
|---|-------------|-----|---------|
| 1 | 栗田・天満・尾上・小川 | 尾 高 | 11:21.0 |
| 2 | 川村・井上・伊井・梁間 | 四 高 | 11:35.2 |
| 3 | 石倉・浦口・平賀・北  | 水 産 | 11:55.1 |

得点

|   |   |       |    |
|---|---|-------|----|
| 1 | 位 | 尾 鷲 高 | 89 |
| 2 | 〃 | 四 高   | 57 |
| 3 | 〃 | 水 産   | 39 |
| 4 | 〃 | 山 商   | 26 |
| 5 | 〃 | 桑 高   | 16 |

三重 J.R. 大會予選

7月23日 三重大農學部プール(25米) 未公認  
(気温33° 水温25°)

男子之部

100米自由形

|   |       |     |        |
|---|-------|-----|--------|
| 1 | 塩崎 功一 | 潮 南 | 1:13.8 |
| 2 | 野田 壯六 | 尾 鷲 | 1:14.2 |
| 3 | 西岡 京也 | 潮 南 | 1:18.0 |

200米自由形

|   |       |       |        |
|---|-------|-------|--------|
| 1 | 森 正進  | 津 橋 北 | 2:37.5 |
| 2 | 野田 壯六 | 尾 鷲   | 2:49.3 |
| 3 | 濱田 達夫 | 潮 南   | 2:59.2 |

400米自由形

|   |       |       |        |
|---|-------|-------|--------|
| 1 | 森 正進  | 津 橋 北 | 5:34.4 |
| 2 | 塩崎 功一 | 潮 南   | 5:54.0 |
| 3 | 上村 吉一 | 〃     | 6:13.3 |

50米背泳

|   |       |       |      |
|---|-------|-------|------|
| 1 | 村田 守  | 津 橋 北 | 38.0 |
| 2 | 奥村雄次郎 | 潮 南   | 41.2 |
| 3 | 川端 一己 | 〃     | 43.0 |

100米背泳

|   |       |       |        |
|---|-------|-------|--------|
| 1 | 村田 守  | 津 橋 北 | 1:22.0 |
| 2 | 奥村雄次郎 | 潮 南   | 1:30.3 |
| 3 | 川端 一己 | 〃     | 1:38.0 |

100米平泳

|   |       |       |        |
|---|-------|-------|--------|
| 1 | 奥村 輝一 | 潮 南   | 1:34.0 |
| 2 | 加藤 重照 | 津 橋 北 | 1:39.8 |
| 3 | 柿市 次男 | 菰 野   | 1:41.6 |

200米平泳

|   |       |       |        |
|---|-------|-------|--------|
| 1 | 奥村 輝一 | 潮 南   | 3:22.5 |
| 2 | 加藤 重照 | 津 橋 北 | 3:37.0 |
| 3 | 平野伊三夫 | 〃     | 3:40.8 |

女子之部

50米自由形

|   |       |     |      |
|---|-------|-----|------|
| 1 | 奥村 和代 | 潮 南 | 50.2 |
| 2 | 島田 ケイ | 城 東 | 56.4 |
| 3 | 坂本 和子 | 〃   | 59.0 |

100米自由形

|   |       |     |        |
|---|-------|-----|--------|
| 1 | 野中 武子 | 潮 南 | 2:05.2 |
| 2 | 坂本 和子 | 城 東 | 2:09.2 |
| 3 | 井上 一子 | 〃   | 2:17.0 |

200米自由形

|   |       |     |        |
|---|-------|-----|--------|
| 1 | 梅本美榮子 | 潮 南 | 4:20.0 |
|---|-------|-----|--------|

|   |       |     |        |
|---|-------|-----|--------|
| 2 | 木出ひろ子 | 城 東 | 4:37.8 |
| 3 | 野中 武子 | 潮 南 | 5:08.0 |

100米背泳

|   |       |     |        |
|---|-------|-----|--------|
| 1 | 梅本美榮子 | 潮 南 | 2:24.4 |
| 2 | 橋本 ひさ | 城 東 | 2:49.5 |

200米平泳

|   |       |     |        |
|---|-------|-----|--------|
| 1 | 廣 幸枝  | 城 東 | 4:27.8 |
| 2 | 川合 美代 | 〃   | 4:39.4 |
| 3 | 宮上美佐子 | 潮 南 | 4:43.5 |

三重縣民体育

9月25日 三重大農學部プール(25米) 未公認  
(気温28° 水温22°)

一般男子之部

50米自由形

|   |       |     |      |
|---|-------|-----|------|
| 1 | 鈴木 長生 | 津 高 | 31.8 |
| 2 | 鈴木 順耳 | 津 高 | 32.2 |
| 3 | 奥村 勝美 | 引 本 | 32.4 |

100米自由形

|   |       |     |        |
|---|-------|-----|--------|
| 1 | 岩間 冬青 | 引 本 | 1:10.2 |
| 2 | 濱田 慎三 | 引 本 | 1:10.7 |
| 3 | 川村 孝介 | 四 高 | 1:12.4 |

400米自由形

|   |       |     |        |
|---|-------|-----|--------|
| 1 | 濱田 暹  | 引 本 | 5:43.0 |
| 2 | 小川 光男 | 尾 高 | 5:49.8 |
| 2 | 上地 雄也 | 引 本 | 5:57.6 |

100米背泳

|   |       |     |        |
|---|-------|-----|--------|
| 1 | 濱田 史朗 | 引 本 | 1:22.8 |
| 2 | 加藤 茂樹 | 東 芝 | 1:24.8 |
| 3 | 尾崎 武俊 | 尾 高 | 1:28.6 |

200米平泳

|   |       |     |        |
|---|-------|-----|--------|
| 1 | 山口 清一 | 尾 高 | 3:13.6 |
| 2 | 堀内 高行 | 山 商 | 3:14.7 |
| 3 | 山本 秀彦 | 四 高 | 3:15.0 |

200米リレー

|   |             |     |        |
|---|-------------|-----|--------|
| 1 | 濱田・奥村・岩間・濱田 | 引 本 | 2:05.0 |
| 2 | 尾上・小島・太田・川端 | 尾 高 | 2:09.6 |
| 8 | 藤山・川村・伊井・梁間 | 四 高 | 2:13.7 |

300米メドレーリレー

|   |          |     |        |
|---|----------|-----|--------|
| 1 | 濱田・櫻井・岩間 | 引 本 | 4:10.4 |
|---|----------|-----|--------|

2 加藤・渡邊・赤尾  
東 芝 4:10.4  
3 垣内・山口・尾上  
尾 高 4:11.9

一般女子之部

50米自由形

1 森村 京子 鳥 高 56.4  
2 大道ます代 鳥 高 1:15.4

100米背泳

1 森岡みのり 鳥 高 2:54.4

100米平泳

1 大西和歌子 鳥 高 2:34.0

男中之部

50米自由形

1 森 正進 橋 北 33.0  
2 鈴木 久生 橋 北 36.8  
3 森 正二 橋 南 38.1

100米自由形

1 森 正進 橋 北 1:13.4  
2 鈴木 久生 橋 北 1:24.0  
3 下村 橋 南 1:38.3

400米自由形

1 森 正進 橋 北 5:48.2  
2 村田 守 橋 北 6:58.2  
3 鈴木 久生 橋 北 7:03.6

100米背泳

1 村田 守 橋 北 1:25.5  
2 森 正周 橋 北 1:52.6  
3 長谷川正幸 橋 北 1:54.5

200米平泳

1 近藤 千秋 橋 南 3:38.2  
2 下村 重明 橋 南 3:41.2  
3 加藤 重照 橋 北 3:50.0

300米メドレーリレー

1 村田・加藤・森  
橋 北 4:34.0  
2 峰田・近藤・森  
橋 南 5:44.0

男子之部

50米自由形

1 濱田 達夫 潮 南 33.0  
2 内山 正弘 尾 鷲 33.4  
3 平野伊三夫 津 橋 内 33.6

100米自由形

1 森 正進 津 橋 北 1:10.4  
2 塩崎 功一 潮 南 1:10.6  
3 野田 莊六 尾 鷲 1:13.0

400米自由形

1 森 正進 津 橋 北 5:36.2  
2 塩崎 功一 潮 南 6:00.0  
3 下村 高之 尾 鷲 6:14.2

50米背泳

1 村田 守 津 橋 北 36.4  
2 奥村雄次郎 潮 南 42.4  
3 仲 哲治 尾 鷲 42.6

100米背泳

1 村田 守 津 橋 北 1:24.4  
2 奥村雄次郎 潮 南 1:35.3  
3 森田 知行 尾 鷲 1:44.8

100米平泳

1 中村雅太郎 須 賀 利 1:32.0  
2 村井 謙 城 東 1:32.2  
3 横江 祥文 潮 南 1:34.1

200米平泳

1 村井 謙 城 東 3:16.0  
2 中村雅太郎 須 賀 利 3:24.0  
3 横江 祥文 潮 南 3:25.7

400米リレー

1 塩崎・濱田・西岡・上村  
潮 南 5:03.2  
2 村田・天郷・鈴木・森  
津 橋 北 5:09.6  
3 内山・若林・西・野田  
尾 鷲 5:15.3

300米メドレーリレー

1 村田・加藤・森  
津 橋 北 4:17.6  
2 奥村・横江・塩崎  
潮 南 4:20.6  
3 西村・村井・中西  
城 東 4:31.2

女子之部

50米自由形

1 野中 武子 潮 南 41.9

2 宮上美佐子 〃 48.0  
3 橋本ひさ子 城 東 52.5

100米自由形

1 野中 武子 潮 南 1:41.2  
2 井上 一子 城 東 2:06.1  
3 佐波 經子 〃 2:18.4

50米背泳

1 廣 幸枝 城 東 58.8  
2 橋本ひさ子 〃 59.0  
3 梅本美枝子 潮 南 1:03.2

100米平泳

1 坂本 和子 城 東 1:59.0  
2 宮上美佐子 潮 南 2:05.1  
3 木出ひろ子 城 東 2:07.9

200米リレー

1 宮上・西岡・梅本・野中  
潮 南 3:31.4

300米メドレーリレー

1 梅本・宮上・野中  
潮 南 5:58.4  
2 廣・川合・坂本  
城 東 6:28.0

三重縣勤勞者

7月23日 三重大プール(25米)未公認  
(氣温33° 水温25°)

50米自由形

1 濱田 慎三 引 本 31.0  
2 濱田 俊作 〃 31.0  
3 濱口 信夫 志 水 31.4

100米自由形

1 岩間 冬青 引 本 1:05.6  
2 濱口 信夫 志 水 1:10.1  
3 櫻部 正司 東 芝 1:12.4

200米自由形

1 奥村 勝美 引 本 2:36.0  
2 濱田 暹 〃 2:37.1  
3 赤尾 信治 東 芝 2:50.2

400米自由形

1 濱田 暹 引 本 5:40.1  
2 上地 雄也 〃 5:41.3  
3 赤尾 信治 東 芝 6:20.0

50米背泳

1 濱田 史郎 引 本 36.8

三重中學校選手權

8月31日 田丸町營プール(50米)未公認  
(氣温28° 水温26°)

|   |       |     |      |
|---|-------|-----|------|
| 2 | 加藤 茂樹 | 東 芝 | 37.0 |
| 3 | 竹内 義郎 | 志 水 | 38.7 |

100米背泳

|   |       |     |        |
|---|-------|-----|--------|
| 1 | 濱田 史郎 | 引 本 | 1:21.9 |
| 2 | 藤加 茂樹 | 東 芝 | 1:23.4 |
| 3 | 竹内 義郎 | 志 水 | 1:29.6 |

100米平泳

|   |       |     |        |
|---|-------|-----|--------|
| 1 | 山中 定雄 | 近 鐵 | 1:27.0 |
| 2 | 渡邊 長司 | 東 芝 | 1:30.6 |
| 3 | 井田 俊平 | 引 本 | 1:31.2 |

200米平泳

|   |       |     |        |
|---|-------|-----|--------|
| 1 | 山中 定雄 | 近 鐵 | 3:14.5 |
| 2 | 渡邊 長司 | 東 芝 | 3:14.8 |
| 3 | 田中 靖郎 | 〃   | 3:30.2 |

200米リレー

|   |             |     |        |
|---|-------------|-----|--------|
| 1 | 濱田・奥村・濱田・奥村 | 引 本 | 2:02.1 |
| 2 | 榎部・赤尾・渡邊・加藤 | 東 芝 | 2:15.4 |
| 3 | 鬼頭・吉野・下野・渡邊 | 近 鐵 | 2:35.8 |

300米メドレーリレー

|   |          |     |        |
|---|----------|-----|--------|
| 1 | 濱田・井田・岩間 | 引 本 | 3:53.9 |
| 2 | 加藤・渡邊・榎部 | 東 芝 | 4:10.2 |
| 3 | 渡邊・山中・下野 | 近 鐵 | 4:16.1 |

津 市 民

7月16日 三重大農學部プール(25米) 未公認

(氣温29° 水温27°)

青年之部

50米自由形

|   |       |     |      |
|---|-------|-----|------|
| 1 | 吉田 一雄 | 敬 和 | 33.1 |
| 2 | 村田    | 立 誠 | 35.4 |
| 3 | 福堀    | 育 生 | 35.9 |

100米自由形

|   |       |     |        |
|---|-------|-----|--------|
| 1 | 吉田 一雄 | 敬 和 | 1:06.2 |
| 2 | 福堀    | 立 誠 | 1:27.0 |
| 3 | 瀬古    | 敬 和 | 1:29.4 |

400米自由形

|   |    |     |        |
|---|----|-----|--------|
| 1 | 水谷 | 立 誠 | 7:34.5 |
|---|----|-----|--------|

|   |    |     |        |
|---|----|-----|--------|
| 2 | 宮崎 | 育 生 | 7:54.0 |
| 3 | 稻垣 | 敬 和 | 7:56.0 |

100米背泳

|   |    |     |        |
|---|----|-----|--------|
| 1 | 瀬口 | 敬 和 | 1:38.0 |
| 2 | 工藤 | 育 生 | 1:42.6 |
| 3 | 水谷 | 立 誠 | 1:59.3 |

200米平泳

|   |     |     |        |
|---|-----|-----|--------|
| 1 | 水谷  | 立 誠 | 3:36.0 |
| 2 | 二位關 | 〃   | 3:44.6 |
| 3 | 村田  | 〃   | 3:59.0 |

400米リレー

|   |              |     |        |
|---|--------------|-----|--------|
| 1 | 吉田・瀬古・稻垣・荒井  | 敬 和 | 6:11.5 |
| 2 | 福堀・工藤・伊藤・宮崎  | 育 生 | 6:20.3 |
| 3 | 水谷・二位關・村田・水谷 | 立 誠 | 6:21.3 |

300米メドレーリレー

|   |          |     |        |
|---|----------|-----|--------|
| 1 | 水谷・水谷・村田 | 立 誠 | 5:07.7 |
| 2 | 工藤・伊藤・福堀 | 育 生 | 5:15.0 |
| 3 | 荒井・稻垣・吉田 | 敬 和 | 5:23.4 |

中學之部

50米自由形

|   |      |     |      |
|---|------|-----|------|
| 1 | 森 正進 | 橋 北 | 32.0 |
| 2 | 平野   | 橋 四 | 34.1 |
| 3 | 桑田   | 〃   | 36.2 |

100米自由形

|   |       |     |        |
|---|-------|-----|--------|
| 1 | 森 正進  | 橋 北 | 1:12.2 |
| 2 | 鈴木 久生 | 〃   | 1:20.0 |
| 3 | 鎌田    | 〃   | 1:25.0 |

400米自由形

|   |       |     |        |
|---|-------|-----|--------|
| 1 | 森 正進  | 橋 北 | 5:38.2 |
| 2 | 村田 守  | 〃   | 6:19.4 |
| 3 | 鈴木 久生 | 〃   | 6:19.7 |

100米背泳

|   |      |     |        |
|---|------|-----|--------|
| 1 | 村田 守 | 橋 北 | 1:23.2 |
| 2 | 平野   | 橋 西 | 1:45.3 |
| 3 | 森 正周 | 橋 北 | 1:49.0 |

200米平泳

|   |     |     |        |
|---|-----|-----|--------|
| 1 | 池村  | 橋 西 | 3:40.3 |
| 2 | 加藤  | 橋 北 | 3:40.4 |
| 3 | 長谷川 | 〃   | 3:40.7 |

300米メドレーリレー

|   |         |     |        |
|---|---------|-----|--------|
| 1 | 村田・加藤・森 | 橋 北 | 4:24.5 |
| 2 | 平野・辻・鎌田 | 橋 西 | 4:50.1 |

學童男子之部

50米自由形

|   |    |     |      |
|---|----|-----|------|
| 1 | 小林 | 敬 和 | 42.0 |
| 2 | 久岡 | 立 誠 | 44.6 |
| 3 | 鈴木 | 〃   | 46.0 |

50米平泳

|   |    |     |      |
|---|----|-----|------|
| 1 | 小林 | 敬 和 | 52.5 |
| 2 | 大崎 | 立 誠 | 53.8 |
| 3 | 村田 | 〃   | 54.2 |

長野國体予選

9月3日 長野市営プール(50米) 未公認  
(氣温27° 水温22.5°)

高男之部

100米自由形

|   |       |     |        |
|---|-------|-----|--------|
| 1 | 北澤 兼吉 | 須坂西 | 1:09.2 |
| 2 | 中村 寛次 | 長野商 | 1:09.4 |
| 3 | 丸山 孝司 | 松深志 | 1:12.6 |

200米自由形

|   |       |     |        |
|---|-------|-----|--------|
| 1 | 小穴 善也 | 松本商 | 2:36.2 |
| 2 | 北澤 兼吉 | 須坂西 | 2:36.4 |
| 3 | 宮入 伯允 | 屋代東 | 2:40.0 |

400米自由形

|   |       |     |        |
|---|-------|-----|--------|
| 1 | 小穴 善也 | 松本商 | 5:51.0 |
| 2 | 山下 修  | 須坂西 | 5:59.0 |
| 3 | 小日向吉光 | 南安農 | 6:05.0 |

100米背泳

|   |       |      |        |
|---|-------|------|--------|
| 1 | 春原 滋  | 長野北  | 1:25.0 |
| 2 | 越野 貞男 | 〃    | 1:25.2 |
| 3 | 小野澤 洋 | 上田松尾 | 1:26.0 |

200米平泳

|   |       |     |        |
|---|-------|-----|--------|
| 1 | 熊谷 久  | 須坂西 | 3:04.2 |
| 2 | 秋山伊佐男 | 松本商 | 3:11.0 |
| 3 | 田村 文一 | 松深志 | 3:16.0 |

200米バタフライ

|   |       |      |        |
|---|-------|------|--------|
| 1 | 藤家 衛  | 上田松尾 | 3:02.8 |
| 2 | 瀧川 惠一 | 長野工  | 3:23.0 |
| 3 | 花里 正芳 | 上田松尾 | 3:35.8 |



實業團之部

400米自由形

|   |       |      |        |
|---|-------|------|--------|
| 1 | 山岸 清  | 長野電鐵 | 5:53.6 |
| 2 | 五明 幸雄 | 三和印刷 | 6:07.4 |

100米背泳

|   |       |      |        |
|---|-------|------|--------|
| 1 | 宮崎 博道 | 長野電鐵 | 1:23.2 |
| 2 | 高橋 文夫 | 中野保健 | 1:27.6 |

200米平泳

|   |       |       |        |
|---|-------|-------|--------|
| 1 | 山岸増二郎 | 中部配電  | 3:23.6 |
| 2 | 荒井 光雄 | 長 鐵 局 | 3:36.0 |

教 員 之 部

100米自由形

|   |       |       |        |
|---|-------|-------|--------|
| 1 | 池田 幹夫 | 坂 城 小 | 1:08.8 |
| 2 | 行田 敏一 | 岡 谷 小 | 1:10.2 |
| 3 | 小口順一郎 | 須 坂 農 | 1:14.0 |

100米背泳

|   |       |       |        |
|---|-------|-------|--------|
| 1 | 行田 敏一 | 岡 谷 小 | 1:25.0 |
|---|-------|-------|--------|

200米平泳

|   |       |       |        |
|---|-------|-------|--------|
| 1 | 林 陸夫  | 野 澤 小 | 3:24.0 |
| 2 | 吉池 英美 | 上 田 中 | 3:50.2 |

青 年 團 之 部

100米自由形

|   |      |       |        |
|---|------|-------|--------|
| 1 | 北澤 勉 | 須 坂 青 | 1:10.0 |
|---|------|-------|--------|

100米背泳

|   |       |       |        |
|---|-------|-------|--------|
| 1 | 中村 理一 | 須 坂 青 | 1:22.4 |
| 2 | 町田 昭  | 〃     | 1:29.4 |

200米平泳

|   |       |       |        |
|---|-------|-------|--------|
| 1 | 中澤 三郎 | 長 野 青 | 3:35.2 |
|---|-------|-------|--------|

女 子 之 部

100米自由形

|   |       |       |        |
|---|-------|-------|--------|
| 1 | 羽生 法子 | 長野縣廳  | 1:30.2 |
| 2 | 竹花 順子 | 長 野 商 | 1:34.2 |
| 3 | 田村 英子 | 長 市 高 | 1:36.8 |

400米自由形

|   |       |      |        |
|---|-------|------|--------|
| 1 | 羽生 法子 | 長野縣廳 | 7:30.1 |
|---|-------|------|--------|

100米背泳

|   |       |       |        |
|---|-------|-------|--------|
| 1 | 池田 光子 | 長 市 高 | 2:03.6 |
| 2 | 松下喜代子 | 〃     | 2:04.0 |
| 3 | 長崎美枝子 | 〃     | 2:25.6 |

200米平泳

|   |       |       |        |
|---|-------|-------|--------|
| 1 | 田村 英子 | 長 市 高 | 4:09.6 |
| 2 | 宮澤 順子 | 〃     | 4:14.0 |

長野勤勞者予選

7月23日 長野市營プール(50米)未公認  
(氣温31° 水温21°)

1 部

50米自由形

|   |       |       |      |
|---|-------|-------|------|
| 1 | 小口順一郎 | 須 坂 農 | 28.8 |
| 2 | 西澤 靖  | 縣廳高嶺  | 32.0 |
| 3 | 小林 義太 | 新鐵長管  | 32.8 |

100米自由形

|   |       |       |        |
|---|-------|-------|--------|
| 1 | 池田 辰夫 | 中配長支  | 1:12.0 |
| 2 | 伊藤 實  | 縣廳高嶺  | 1:17.4 |
| 3 | 小林 陽  | 長 工 機 | 1:18.2 |

200米自由形

|   |       |       |        |
|---|-------|-------|--------|
| 1 | 池田 辰夫 | 中配長支  | 2:46.2 |
| 2 | 小林 陽  | 長 工 機 | 3:03.8 |
| 3 | 堀内 清美 | 〃     | 3:27.4 |

400米自由形

|   |       |       |        |
|---|-------|-------|--------|
| 1 | 山岸 清  | 長 電 鐵 | 6:20.4 |
| 2 | 松本 清重 | 中配長支  | 6:58.0 |
| 3 | 栗田 徳治 | 新鐵長管  | 8:09.0 |

50米背泳

|   |       |       |      |
|---|-------|-------|------|
| 1 | 宮崎 博道 | 長 電 鐵 | 37.6 |
| 2 | 西澤 勉  | 新鐵長管  | 38.8 |
| 3 | 町田 照  | 長 工 機 | 39.0 |

100米背泳

|   |       |       |        |
|---|-------|-------|--------|
| 1 | 宮崎 博道 | 長 電 鐵 | 1:24.4 |
| 2 | 町田 等  | 長 工 機 | 1:25.8 |
| 3 | 西澤 勉  | 新鐵長管  | 2:31.0 |

100米平泳

|   |       |      |        |
|---|-------|------|--------|
| 1 | 坪井 清  | 信濃農協 | 1:25.6 |
| 2 | 山岸松次郎 | 中配長支 | 1:31.2 |
| 3 | 綿貫 智  | 縣廳高嶺 | 1:31.4 |

200米平泳

|   |       |      |        |
|---|-------|------|--------|
| 1 | 坪井 清  | 信濃農協 | 3:13.0 |
| 2 | 綿貫 智  | 縣廳高嶺 | 3:15.0 |
| 3 | 山岸増次郎 | 中配長支 | 3:25.0 |

200米リレー

|   |  |       |        |
|---|--|-------|--------|
| 1 |  | 中配長支  | 2:12.4 |
| 2 |  | 長 電 鐵 | 2:16.8 |
| 3 |  | 新鐵長管  | 2:17.0 |

300米メドレーリレー

|   |  |       |        |
|---|--|-------|--------|
| 1 |  | 新鐵長管  | 4:16.8 |
| 2 |  | 中配長支  | 4:17.6 |
| 3 |  | 長 電 鐵 | 4:22.0 |

2 部

50米自由形

|   |       |      |      |
|---|-------|------|------|
| 1 | 氷原 安夫 | 前國鐵工 | 31.6 |
| 2 | 森田 高人 | 鐘紡丸子 | 31.8 |
| 3 | 山岸    | 須坂木工 | 32.0 |

100米自由形

|   |       |      |        |
|---|-------|------|--------|
| 1 | 北澤 勉  | 須坂木工 | 1:10.2 |
| 2 | 五明 幸夫 | 三和印刷 | 1:12.6 |
| 3 | 山岸    | 須坂木工 | 1:14.4 |

200米自由形

|   |       |      |        |
|---|-------|------|--------|
| 1 | 五明 幸夫 | 三和印刷 | 2:42.2 |
| 2 | 北澤五一郎 | 須坂木工 | 2:47.0 |
| 3 | 高橋 昭二 | 吳紡大町 | 3:26.2 |

50米背泳

|   |       |      |      |
|---|-------|------|------|
| 1 | 島崎 眞  | 日發千曲 | 40.8 |
| 2 | 高見 二郎 | 富士電氣 | 42.0 |
| 3 | 神原 敏夫 | 日發千曲 | 44.8 |

100米平泳

|   |       |      |        |
|---|-------|------|--------|
| 1 | 依田 典恭 | 日發千曲 | 1:29.6 |
| 2 | 依田 正恭 | 〃    | 1:32.4 |
| 3 | 北澤 英雄 | 須坂鐵工 | 1:36.4 |

200米リレー

|   |  |      |        |
|---|--|------|--------|
| 1 |  | 鐘紡長野 | 2:08.2 |
| 2 |  | 鐘紡丸子 | 2:16.2 |
| 3 |  | 前田鐵工 | 2:19.2 |

300米メドレーリレー

|   |  |       |        |
|---|--|-------|--------|
| 1 |  | 日發千曲川 | 4:36.4 |
| 2 |  | 富士電氣  | 4:52.6 |
| 3 |  | 信濃食産  | 4:57.4 |

女 子 之 部

50米自由形

|   |       |      |        |
|---|-------|------|--------|
| 1 | 藤木 昌子 | 鐘紡丸子 | 48.4   |
| 2 | 馬場みよ子 | 鐘紡長野 | 49:0   |
| 3 | 北村 松枝 | 日本無線 | 1:02.0 |

100米自由形

|   |       |      |        |
|---|-------|------|--------|
| 1 | 羽生 法子 | 縣廳高嶺 | 1:33.4 |
| 2 | 藤木 昌子 | 鐘紡丸子 | 1:58.2 |
| 3 | 馬場みよ子 | 鐘紡長野 | 2:08.8 |

50米背泳

|   |       |      |        |
|---|-------|------|--------|
| 1 | 羽生 法子 | 縣廳高嶺 | 49.4   |
| 2 | 小林 康江 | 鐘紡丸子 | 1:17.8 |

50米平泳

|   |       |      |      |
|---|-------|------|------|
| 1 | 竹村 静子 | 鐘紡丸子 | 56.4 |
| 2 | 横内智恵子 | 富士電氣 | 58.0 |
| 3 | 工藤美枝子 | 鐘紡丸子 | 59.8 |

200リリレー

1 鐘紡丸子 3:54.4

150米メドレーリレー

1 鐘紡丸子 3:06.0

2 吳羽紡績 3:38.0

3 瀧川 恵一 長 工 1:36.6

200米リレー

1 古谷・黒岩・熊谷・北澤  
須 坂 2:06.3

2 西澤・萩原・金子・藤家  
上 田 2:09.6

3 緑川・久保田・山岸・桑原  
屋 代 2:12.4

800米リレー

1 五明・山岸・宮入・桑原  
屋 代 11:01.8

2 西澤・石和・萩原・藤家  
上 田 11:15.0

3 西澤・堀内・黒岩・北澤  
須 坂 11:25.6

300米メドレーリレー

1 長田・熊谷・北澤  
須 坂 4:00.5

2 小野澤・林・藤家  
上 田 4:02.5

3 小川・秋山・小穴  
松 商 4:08.8

3 内藤 住作 山 梨 36.2

100米背泳

1 中村 理一 長 野 1:21.7

2 内藤 住作 山 梨 1:21.7

3 崎原 昭夫 山 梨 1:23.3

100米平泳

1 熊谷 久 長 野 1:22.8

2 宮坂 由夫 山 梨 1:23.3

3 小原 貞夫 山 梨 1:24.7

200米平泳

1 熊谷 久 長 野 3:01.0

2 小原 貞夫 山 梨 3:08.2

3 川手 進 山 梨 3:16.5

200米リレー

1 山田・功力・大芝・秋山  
山 梨 A 2:00.0

2 北澤・宮坂・橋倉・藤家  
長 野 A 2:00.6

3 早川・中楯・十野・小河内  
山 梨 B 2:04.8

800米リレー

1 小穴・宮坂・北澤・藤家  
長 野 A 10:44.0

2 秋山・古屋・大芝・藤田  
山 梨 B 11:14.4

3 北澤・萩原・石和・佐藤  
長 野 B 11:39.7

300米メドレーリレー

1 中村・熊谷・藤家  
長 野 A 3:49.8

2 咲原・小原・山田  
山 梨 A 3:56.0

3 清水・宮坂・秋山  
山 梨 B 3:58.2

長野高校

7月23日 松本市営プール(50米)公認  
(気温28° 水温22°)

100米自由形

1 藤家 衛 上 田 1:06.8

2 北澤 兼吉 須 坂 1:08.6

3 桑原 節士 屋 代 1:09.4

200米自由形

1 藤家 衛 上 田 2:34.2

2 伊野 武也 野 澤 2:35.1

3 木内 清二 // 2:37.6

400米自由形

1 伊野 武也 野 澤 5:37.6

2 小穴 善也 松 商 5:49.6

3 萩原 賢司 上 田 6:00.0

1500米自由形

1 小穴 善也 松 商 23:00.0

2 萩原 賢司 上 田 23:55.0

3 佐藤 仁 野 澤 24:13.2

50米背泳

1 宮入 伯允 屋 代 39.2

2 小野澤 洋 上 田 40.0

3 春原 滋 長 北 40.2

100米背泳

1 草田 光司 松 工 1:25.4

2 春原 滋 長 北 1:27.2

3 小野澤 洋 上 田 1:27.3

200米平泳

1 熊谷 久 須 坂 3:03.5

2 辻 松壽 野 澤 3:09.2

3 林 哲夫 上 田 3:11.2

400米平泳

1 熊谷 久 須 坂 6:31.2

2 辻 松壽 野 澤 6:38.2

3 林 哲夫 上 田 6:46.4

100米バタフライ

1 花里 正芳 上 田 1:31.8

2 青沼 一太 長 北 1:31.8

山梨縣長野縣對抗

7月16日 松本市営プール(50米)公認  
(気温28° 水温23.5°)

50米自由形

1 秋山 博夫 山 梨 29.3

2 藤家 衛 長 野 29.5

3 宮坂 主高 長 野 30.2

100米自由形

1 藤家 衛 長 野 1:06.6

2 藤田 達也 山 梨 1:09.7

3 北澤 勉 長 野 1:10.5

400米自由形

1 小穴 善也 長 野 5:44.2

2 秋山 貞男 山 梨 5:57.1

3 萩原 賢治 長 野 5:57.3

800米自由形

1 小穴 善也 長 野 11:54.7

2 秋山 貞男 山 梨 12:24.4

3 古屋 良知 山 梨 12:46.2

50米背泳

1 千野 秀夫 山 梨 35.0

2 山梨 正登 長 野 36.0

南 信 予 選

7月9日 松本市営プール(50米)公認

100米自由形

！ 橋倉智恵雄 深 志 1:12.3

2 栗田 雅 大 南 1:16.0

3 丸山 孝司 深 志 1:19.5

200米自由形

1 小日向光司 南 農 2:56.0

2 遠藤 嘉平 松 商 2:59.8

3 栗田 雅 大 南 3:02.2

400米自由形

- 1 小穴 善也 松 商 5:43.8
- 2 橋倉智恵雄 深 志 6:19.1
- 3 小穴 剛三 松 商 6:38.0

1500米自由形

- 1 小穴 善也 松 商 32:24.0
- 2 鈴木 幹雄 深 志 27:30.0
- 3 小穴 剛三 松 商 27:57.9

100米背泳

- 1 山崎 正登 松 水協 1:26.2
- 2 宮澤 法男 松 工 1:29.9
- 3 小川日出海 松 商 1:35.0

200米背泳

- 1 草間 光司 松 工 3:07.6
- 2 小川日出海 松 商 3:19.4
- 3 藤岡 農作 大 南 3:42.0

100米平泳

- 1 秋山伊佐男 松 商 1:28.2
- 2 田村 文一 深 志 1:30.2
- 3 津島 守紀 松 工 1:31.0

200米平泳

- 1 秋山伊佐男 松 商 3:17.0
- 2 田村 文一 深 志 3:28.9
- 3 上條 三郎 松 工 3:30.5

南信選手権

8月27日 松本市営プール(50米)公認 (気温28° 水温21°)

50米自由形

- 1 吉澤 義輝 一 般 32.0
- 2 橋倉智恵雄 深 志 高 32.2
- 3 古橋 一茂 松 本 水 32.4

100米自由形

- 1 行田 敏一 諏訪一般 1:11.0
- 2 丸山 孝司 深 志 高 1:13.0
- 3 遠藤 嘉平 松 商 學 1:13.8

200米自由形

- 1 小日向吉光 南 安 農 2:43.8
- 2 山崎 智朗 飯田高滋 2:54.0
- 3 田中 滋男 松 本 工 2:57.8

400米自由形

- 1 小穴 善也 松 商 學 5:52.0
- 2 小日向吉光 南 安 農 6:10.0
- 3 水澤 康人 諏 訪 實 6:18.6

800米自由形

- 1 小穴 善也 松 商 學 12:16.8
- 2 鈴木 幹夫 深 志 高 13:00.0
- 3 川井 飯田高松 13:25.8

100米背泳

- 1 山崎 正登 松 本 水 1:22.6
- 2 草間 光司 松 本 工 1:24.0
- 3 小川日出海 松 商 學 1:31.0

200米平泳

- 1 秋山伊佐男 松 商 學 3:18.4
- 2 田村 文一 深 志 高 3:22.4
- 3 酒井 忠彦 岡 谷 工 3:26.1

400米平泳

- 1 秋山伊佐男 松 商 學 6:54.4
- 2 田村 文一 深 志 高 6:58.0
- 3 伊場 信利 縣ヶ丘高 7:00.0

北信選手権

7月9日 長野市営プール(50米)未公認 (気温28° 水温23°)

100米自由形

- 1 北澤 勉 須 坂 体 1:09.8
- 2 瀧川 惠一 長 野 工 1:10.8
- 3 中村 寛二 長 野 商 1:12.4

200米自由形

- 1 藤家 衛 松 尾 夕 2:31.2
- 2 北澤 勉 須 坂 体 2:44.4
- 3 中村 寛二 長 野 商 2:47.4

400米自由形

- 1 藤家 衛 松 尾 夕 5:29.4
- 2 小林 久芳 野 尻 游 6:10.0
- 3 松坂 貞二 長 野 商 6:21.8

1500米自由形

- 1 小林 久芳 野 尻 游 24:47.4
- 2 堀内 光郎 長 野 商 25:29.0
- 3 山岸 明 屋 代 東 25:53.4

100米背泳

- 1 中村 理一 野 尻 游 1:23.0
- 2 山田 照博 信 州 大 1:26.2
- 3 越野 貞雄 長 野 北 1:31.8

200米背泳

- 1 中村 理一 野 尻 游 3:03.2
- 2 山田 照博 信 州 大 3:08.0
- 3 越野 貞雄 長 野 北 3:30.2

100米平泳

- 1 辰野 保 長 野 商 1:30.2
- 2 林 哲夫 松 尾 夕 1:30.4
- 3 緑川 義啓 屋 代 東 1:37.0

200米平泳

- 1 林 哲夫 松 尾 夕 3:14.2
- 2 辰野 保 長 野 商 3:14.2
- 3 清野 暢郎 長 野 商 3:28.8

北信新人高校

9月9-10日 野澤温泉プール(50米)公認 (気温23.5°-29° 水温25°-24.5°)

男子之部

100米自由形

- 1 中村 寛次 長 野 商 1:09.8
- 2 伴野 武也 野 澤 北 1:10.2
- 3 古谷 俊二 須 坂 西 1:13.6

200米自由形

- 1 伴野 武也 野 澤 北 2:37.0
- 2 中村 寛次 長 野 商 2:43.2
- 3 荻原 賢司 上 田 松 尾 2:44.8

400米自由形

- 1 佐藤 仁 野 澤 北 5:47.8
- 2 山岸 明 屋 代 東 5:51.4
- 3 荻原 賢司 上 田 松 尾 5:53.6

800米自由形

- 1 佐藤 仁 野 澤 北 12:12.8
- 2 山岸 明 屋 代 東 12:19.2
- 3 西澤 憲治 上 田 松 尾 12:21.2

100米背泳

- 1 山岸 道弘 上 田 松 尾 1:25.8
- 2 越野 貞男 長 野 北 1:26.6
- 3 小野澤 洋 上 田 松 尾 1:26.8

200米背泳

- 1 小野澤 洋 上 田 松 尾 3:04.8
- 2 越野 光男 長 野 北 3:08.0
- 3 細尾 利男 屋 代 東 3:10.8

100米平泳

- 1 辰野 保 長 野 商 1:28.8
- 2 辻 松壽 野 澤 北 1:30.4
- 3 酒井 宜雄 長 野 商 1:30.8

200米平泳

- 1 辻 松壽 野 澤 北 3:14.8
- 2 伊藤 邦夫 長 野 北 3:16.2
- 3 辰野 保 長 野 商 3:18.6

200米リレー

- 1 林・小林・松澤・佐藤  
長野北 2:09.8
- 2 宮川・稲川・金子・荻原  
上田松尾 2:11.2
- 3 緑川・田中・桑原・久保田  
屋代東 2:12.8

300米メドレーリレー

- 1 上田・辰野・中村  
長野商 4:04.4
- 2 桃井・辻・伴野  
野澤北 4:14.0
- 3 小野澤・宮田・荻原  
上田松尾 4:14.4

得点

- 1 位 野澤北 54
- 2 〃 上田松尾 52
- 3 〃 長野商 47
- 4 〃 長野北 29
- 5 〃 須坂西 28
- 6 〃 屋代東 23

女子之部

50米自由形

- 1 竹花 順子 長野商 40.8
- 2 丸山 良子 長市 41.2
- 3 中村 錦子 長野西 45.6

100米自由形

- 1 竹花 順子 長野商 1:30.2
- 2 丸山 良子 長市 1:38.2
- 3 荒井けさ子 長野西 1:48.8

50米背泳

- 1 松下喜代子 長市 52.2
- 2 宮澤 準子 〃 1:01.0
- 3 大澤 信子 長野高 1:11.0

100米平泳

- 1 宮澤 準子 長市 1:54.4
- 2 湯田 和子 長野西 2:02.0
- 3 御魚谷 幸 〃 2:16.2

200米リレー

- 1 海野・守谷・中村・荒井  
長野西 3:02.8
- 2 宮澤・峯材・松下・丸山  
長市 3:23.2
- 3 清水・古川・小林・竹花  
長野商 4:02.6

得点

- 1 位 長市高 43
- 2 〃 長野西 28
- 3 〃 長野商 27

北信高校

6月25日 長野市営プール(50米)未公認  
(気温26° 水温21°)

男子之部

100米自由形

- 1 藤家 衛 上田 1:07.4
- 2 宮坂 主代 屋代 1:08.8
- 3 北澤 兼吉 須坂 1:10.4

200米自由形

- 1 藤家 衛 上田 2:34.0
- 2 北澤 兼吉 須坂 2:43.6
- 3 伴野 武也 野澤 2:46.8

400米自由形

- 1 荻原 賢治 上田 5:54.0
- 2 伴野 武也 野澤 5:59.8
- 3 佐藤 仁 〃 6:11.0

1500米自由形

- 1 佐藤 仁 野澤 24:04.2
- 2 石和 一夫 上田 24:34.2
- 3 西澤 寛治 〃 24:49.2

50米背泳

- 1 春原 滋 長北 38.4
- 2 關口 充匡 野澤 39.0
- 3 金井六三郎 須坂 39.6

100米背泳

- 1 春原 滋 長北 1:27.6
- 2 金井六三郎 須坂 1:28.0
- 3 關口 充匡 野澤 1:29.0

200米平泳

- 1 熊谷 久 須坂 3:03.2
- 2 林 哲夫 上田 3:10.0
- 3 辰野 保 長商 3:14.2

400米平泳

- 1 熊谷 久 須坂 6:39.0
- 2 辻 松壽 野澤 6:49.8
- 3 林 哲夫 上田 6:50.0

200米リレー

- 1 黒岩・堀内・熊谷・北澤  
須坂 2:06.0

2 宮坂・金子・荻原・藤家

- 上田 2:09.0
- 3 田中・宮入・緑川・宮坂  
屋代 2:11.0

300米メドレー

- 1 金井・熊谷・黒岩  
須坂 4:01.8
- 2 小野澤・花里・藤家  
上田 4:11.0
- 3 北田・緑川・久保田  
屋代 4:16.7

女子之部

50米自由形

- 1 田村 英子 長市立 41.2
- 2 丸山 良子 〃 44.0
- 3 荒井けさ子 長西 44.2

100米自由形

- 1 池田美津子 長市立 1:44.0
- 2 丸山 良子 〃 1:47.0
- 3 中材 錦子 長西 2:10.0

50米背泳

- 1 池田美津子 長市立 53.2
- 2 長崎美枝子 〃 1:00.8

100米平泳

- 1 宮澤 準子 長市立 1:58.8
- 2 田村 英子 〃 2:01.0
- 3 守谷 君江 長西 2:26.4

200米リレー

- 1 長野市立高 3:02.4
- 2 長野西高 3:22.2

中信高校

9月9日 松本市営プール(50米)公認  
(気温26° 水温23°)

50米自由形

- 1 中村 宗司 大町南 31.2
- 2 橋倉智恵雄 深志 32.4
- 3 栗田 雅 大町南 32.4

100米自由形

- 1 丸山 孝司 深志 1:12.0
- 2 小日向吉光 南安 1:13.4
- 3 栗田 雅 大町南 1:15.6

**200米自由形**

|   |       |     |        |
|---|-------|-----|--------|
| 1 | 小穴 善也 | 松 商 | 2:43.0 |
| 2 | 小日向吉光 | 南 安 | 2:54.2 |
| 3 | 丸山 孝司 | 深 志 | 2:59.0 |

**400米自由形**

|   |       |     |        |
|---|-------|-----|--------|
| 1 | 小穴 善也 | 松 商 | 5:51.0 |
| 2 | 橋倉智恵雄 | 深 志 | 6:05.6 |
| 3 | 壺木 幹夫 | 〃   | 6:15.4 |

**50米背泳**

|   |       |     |      |
|---|-------|-----|------|
| 1 | 草間 光司 | 松 工 | 37.6 |
| 2 | 小川日出海 | 松 商 | 39.6 |
| 3 | 小澤 法男 | 松 工 | 42.4 |

**100米背泳**

|   |       |     |        |
|---|-------|-----|--------|
| 1 | 小川日出海 | 松 商 | 1:26.0 |
| 2 | 草間 光司 | 松 工 | 1:26.2 |
| 3 | 宮澤 法男 | 〃   | 1:36.8 |

**100米平泳**

|   |       |     |        |
|---|-------|-----|--------|
| 1 | 秋山伊佐男 | 松 商 | 1:27.2 |
| 2 | 田村 文一 | 深 志 | 1:30.6 |
| 3 | 津島 守紀 | 松 工 | 1:31.0 |

**200米平泳**

|   |       |     |        |
|---|-------|-----|--------|
| 1 | 田村 文一 | 深 志 | 3:09.4 |
| 2 | 秋山伊佐男 | 松 商 | 3:09.6 |
| 3 | 伊場 信利 | 縣ヶ丘 | 3:19.4 |

**200米リレー**

|   |             |     |        |
|---|-------------|-----|--------|
| 1 | 小川・遠藤・小穴・小穴 | 松 商 | 2:07.4 |
| 2 | 中村・西澤・青木・栗田 | 大町商 | 2:10.2 |
| 3 | 丸山・鈴木・永田 橋倉 | 深 志 | 2:11.4 |

**800米リレー**

|   |             |     |         |
|---|-------------|-----|---------|
| 1 | 丸山・鈴木・和田・橋倉 | 深 志 | 11:49.6 |
| 2 | 小穴・佐藤・遠藤・小穴 | 松 商 | 12:14.6 |
| 3 | 田中・草間・村田・白江 | 松 工 | 12:19.4 |

## 滋賀縣選手権

7月9日 大津日電プール(50米)未公認  
(気温29° 水温26°)

### 男子之部

**100米自由形**

|   |      |     |        |
|---|------|-----|--------|
| 1 | 服部 良 | 櫻泳會 | 1:03.4 |
|---|------|-----|--------|

|   |       |     |        |
|---|-------|-----|--------|
| 2 | 中村 修  | 甲賀高 | 1:07.4 |
| 3 | 西村 健一 | 彦根高 | 1:07.4 |

**200米自由形**

|   |       |     |        |
|---|-------|-----|--------|
| 1 | 服部 良  | 櫻泳會 | 2:23.2 |
| 2 | 今若 昭次 | 神愛高 | 2:32.4 |
| 3 | 西村 健一 | 彦根高 | 2:43.7 |

**400米自由形**

|   |       |      |        |
|---|-------|------|--------|
| 1 | 北村 康雄 | 高知高商 | 5:05.5 |
| 2 | 浦谷 輝雄 | 中央高  | 5:43.6 |
| 3 | 石塚 謙吉 | 大津高  | 6:08.4 |

**1500米自由形**

|   |        |      |         |
|---|--------|------|---------|
| 1 | 北村 康雄  | 高知高商 | 20:09.6 |
| 2 | 日下 静利  | 大津高  | 25:12.8 |
| 3 | 椋田 彦根高 |      | 27:51.6 |

**100米背泳**

|   |       |      |        |
|---|-------|------|--------|
| 1 | 出口 靖  | 櫻泳會  | 1:18.1 |
| 2 | 西 志勇  | 神愛OB | 1:21.4 |
| 3 | 長谷 昇司 | 中大OB |        |

**200米背泳**

|   |       |      |        |
|---|-------|------|--------|
| 1 | 出口 靖  | 櫻泳會  | 2:50.7 |
| 2 | 長谷 昇司 | 中大OB | 3:05.0 |
| 3 | 中島 清之 | 大津高  | 3:16.3 |

**100米平泳**

|   |       |      |        |
|---|-------|------|--------|
| 1 | 田村 福義 | 高知高商 | 1:22.0 |
| 2 | 中村 之治 | 大津高  | 1:22.4 |
| 3 | 原 讓良  | 彦根高  | 1:23.5 |

**200米平泳**

|   |       |      |        |
|---|-------|------|--------|
| 1 | 原 讓良  | 彦根高  | 3:03.4 |
| 2 | 塚本 尋務 | 打出中  | 3:16.0 |
| 3 | 田村 福義 | 高知高商 | 3:16.8 |

**200米リレー**

|   |             |     |        |
|---|-------------|-----|--------|
| 1 | 田中・石塚・中村・日下 | 大津高 | 2:04.0 |
| 2 | 松木・椋田・三森・西村 | 彦根高 | 2:10.2 |
| 3 | 杉本・澤村・吉成・清水 | 東洋レ | 2:10.4 |

**300米メドレーリレー**

|   |           |      |        |
|---|-----------|------|--------|
| 1 | 中島・中村・田中  | 大津高  | 4:12.2 |
| 2 | 若藤・杉本・片木  | 東洋レA | 4:25.2 |
| 3 | 藤之原・内藤・澤村 | 東洋レB | 4:33.8 |

### 女子之部

**50米自由形**

|   |       |      |      |
|---|-------|------|------|
| 1 | 佐倉美智子 | 大津高  | 40.3 |
| 2 | 平尾 茂子 | 中央繊維 | 44.2 |
| 3 | 寺田 幸子 | 東洋レ  | 47.0 |

**100米自由形**

|   |          |     |        |
|---|----------|-----|--------|
| 1 | ジュリエフランク | 聖心高 | 1:26.6 |
| 2 | 佐倉美智子    | 大津高 | 1:35.3 |

**200米自由形**

|   |       |     |        |
|---|-------|-----|--------|
| 1 | 上杉富貴子 | 栗津中 | 3:32.2 |
|---|-------|-----|--------|

**400米自由形**

|   |       |     |        |
|---|-------|-----|--------|
| 1 | 上杉富貴子 | 栗津中 | 7:31.8 |
|---|-------|-----|--------|

**50米背泳**

|   |        |     |      |
|---|--------|-----|------|
| 1 | 佐竹富美子  | 東洋レ | 41.8 |
| 2 | 山川 和彌  | 彦根高 | 44.7 |
| 3 | 山下 彦根高 |     | 48.6 |

**100米背泳**

|   |        |     |        |
|---|--------|-----|--------|
| 1 | 佐竹富美子  | 東洋レ | 1:32.6 |
| 2 | 山川 和彌  | 彦根高 | 1:41.6 |
| 3 | 山下 彦根高 |     | 1:51.8 |

**100米平泳**

|   |       |     |        |
|---|-------|-----|--------|
| 1 | 根岸 絹子 | 彦根高 | 1:46.0 |
| 2 | 茨木 静子 | 大津高 | 1:47.8 |
| 3 | 大岩 美代 | 東洋レ | 1:56.9 |

**200米平泳**

|   |       |     |        |
|---|-------|-----|--------|
| 1 | 茨木 静子 | 大津高 | 3:46.8 |
| 2 | 大岩 美代 | 東洋レ | 4:09.8 |

**300米メドレーリレー**

|   |          |     |        |
|---|----------|-----|--------|
| 1 | 佐竹・大岩・寺田 | 東洋レ | 5:18.0 |
| 2 | 山川・根岸・山下 | 彦根高 | 5:37.0 |

## 滋賀縣民体育

8月4-5日 滋賀大プール(50米)未公認  
(気温27°-29° 水温22°-22.5°)

### 中女之部

**50米自由形**

|   |       |    |      |
|---|-------|----|------|
| 1 | 吉田三津江 | 栗津 | 42.6 |
| 2 | 西村美代子 | 〃  | 45.6 |
| 3 | 尾本美代子 | 彦西 | 46.8 |

**100米自由形**

|   |       |   |   |        |
|---|-------|---|---|--------|
| 1 | 上杉富貴子 | 栗 | 津 | 1:28.2 |
| 2 | 西村美代子 | 〃 |   | 1:36.8 |
| 3 | 尾本美代子 | 彦 | 西 | 1:52.6 |

**200米自由形**

|   |       |   |   |        |
|---|-------|---|---|--------|
| 1 | 上杉富貴子 | 栗 | 津 | 3:12.2 |
| 2 | 西村美代子 | 〃 |   | 3:44.2 |

**50米背泳**

|   |       |   |   |      |
|---|-------|---|---|------|
| 1 | 杉浦 清子 | 栗 | 津 | 54.8 |
| 2 | 水原小夜子 | 〃 |   | 55.2 |
| 3 | 西村 順子 | 彦 | 西 | 56.0 |

**100米背泳**

|   |       |   |   |        |
|---|-------|---|---|--------|
| 1 | 杉浦 清子 | 栗 | 津 | 1:58.6 |
| 2 | 松本 里子 | 〃 |   | 2:06.2 |

**100米平泳**

|   |       |   |   |        |
|---|-------|---|---|--------|
| 1 | 瀬古 弘子 | 栗 | 津 | 1:52.2 |
| 2 | 輝口 輝代 | 〃 |   | 1:57.2 |
| 3 | 栗生 節子 | 彦 | 西 | 2:00.8 |

**200米平泳**

|   |       |   |   |        |
|---|-------|---|---|--------|
| 1 | 瀬古 弘子 | 栗 | 津 | 4:00.0 |
| 2 | 野口 輝代 | 〃 |   | 4:06.2 |

**200米リレー**

|   |             |   |   |        |
|---|-------------|---|---|--------|
| 1 | 吉田・宮島・西村・上杉 | 栗 | 津 | 2:58.6 |
|---|-------------|---|---|--------|

**300米メドレーリレー**

|   |          |   |   |        |
|---|----------|---|---|--------|
| 1 | 杉浦・瀬古・上杉 | 栗 | 津 | 5:06.8 |
| 2 | 西村・栗生・尾本 | 彦 | 西 | 6:09.8 |

**高女之部**

**50米自由形**

|   |       |   |   |      |
|---|-------|---|---|------|
| 1 | 中村 スエ | 彦 | 根 | 40.6 |
| 2 | 佐倉美智子 | 大 | 津 | 41.0 |
| 3 | 中井久美子 | 彦 | 根 | 43.0 |

**100米自由形**

|   |       |   |   |        |
|---|-------|---|---|--------|
| 1 | 中村 スエ | 彦 | 根 | 1:35.4 |
| 2 | 佐倉美智子 | 大 | 津 | 1:38.4 |

**200米自由形**

|   |       |   |   |        |
|---|-------|---|---|--------|
| 1 | 西村 佳子 | 彦 | 根 | 4:03.2 |
| 2 | 中西 佳子 | 〃 |   | 4:07.0 |
| 3 | 谷 英子  | 大 | 津 | 4:11.6 |

**400米自由形**

|   |       |   |   |        |
|---|-------|---|---|--------|
| 1 | 西村 佳子 | 彦 | 根 | 8:41.0 |
| 2 | 谷 英子  | 大 | 津 | 8:51.2 |
| 3 | 江崎 珠江 | 〃 |   | 8:53.4 |

**50米背泳**

|   |       |   |   |      |
|---|-------|---|---|------|
| 1 | 山川 和彌 | 彦 | 根 | 45.2 |
| 2 | 山下 明美 | 〃 |   | 47.2 |

**100米背泳**

|   |       |   |   |        |
|---|-------|---|---|--------|
| 1 | 山川 和彌 | 彦 | 根 | 1:41.6 |
| 2 | 山下 明美 | 〃 |   | 1:45.5 |

**100米平泳**

|   |       |   |   |        |
|---|-------|---|---|--------|
| 1 | 根岸 絹子 | 彦 | 根 | 1:43.0 |
| 2 | 茨木 静子 | 大 | 津 | 1:46.0 |
| 3 | 若林    | 神 | 愛 | 1:51.2 |

**200米平泳**

|   |       |   |   |        |
|---|-------|---|---|--------|
| 1 | 根岸 絹子 | 彦 | 根 | 3:44.0 |
| 2 | 茨木 静子 | 大 | 津 | 3:46.8 |
| 3 | 中西 定子 | 彦 | 根 | 4:13.0 |

**200米リレー**

|   |             |   |   |        |
|---|-------------|---|---|--------|
| 1 | 西村・中井・中村・山川 | 彦 | 根 | 2:50.0 |
| 2 | 佐倉・谷・江崎・茨木  | 大 | 津 | 3:05.8 |

**教職員之部**

**100米自由形**

|   |       |   |   |        |
|---|-------|---|---|--------|
| 1 | 坪田 武良 | 彦 | 根 | 1:18.4 |
| 2 | 塩谷 直  | 大 | 津 | 1:19.6 |
| 3 | 善住 善録 | 浦 | 生 | 1:20.4 |

**400米自由形**

|   |       |   |   |        |
|---|-------|---|---|--------|
| 1 | 山田 敏男 | 彦 | 根 | 7:52.8 |
| 2 | 寺村 良男 | 〃 |   | 8:42.6 |

**100米背泳**

|   |       |   |   |        |
|---|-------|---|---|--------|
| 1 | 今村 光男 | 彦 | 根 | 1:39.2 |
| 2 | 中江 滉直 | 島 | 島 | 1:59.0 |

**200米平泳**

|   |       |   |   |        |
|---|-------|---|---|--------|
| 1 | 山田 敏夫 | 彦 | 根 | 3:37.4 |
| 2 | 小林 昭二 | 大 | 津 | 3:55.2 |

**200米リレー**

|   |             |   |   |        |
|---|-------------|---|---|--------|
| 1 | 今村・山田・寺村・坪田 | 彦 | 根 | 2:21.2 |
|---|-------------|---|---|--------|

**300米メドレー**

|   |          |   |   |        |
|---|----------|---|---|--------|
| 1 | 今村・山田・坪田 | 彦 | 根 | 4:31.8 |
| 2 | 森・小林・富永  | 大 | 津 | 4:53.8 |

**中男之部**

**100米自由形**

|   |       |   |   |        |
|---|-------|---|---|--------|
| 1 | 三原 金重 | 彦 | 西 | 1:15.0 |
| 2 | 野間 康彦 | 打 | 出 | 1:19.8 |
| 3 | 菅原 良樹 | 米 | 原 | 1:20.0 |

**200米自由形**

|   |       |   |   |        |
|---|-------|---|---|--------|
| 1 | 三原 金重 | 彦 | 西 | 2:50.6 |
| 2 | 野間 康彦 | 打 | 出 | 3:03.2 |
| 3 | 菅原 良樹 | 米 | 原 | 3:03.4 |

**400米自由形**

|   |       |   |    |        |
|---|-------|---|----|--------|
| 1 | 松見 健治 | 栗 | 津  | 6:23.2 |
| 2 | 三島 眞治 | 〃 |    | 6:29.0 |
| 3 | 藤原 明  | 八 | 日市 | 6:36.4 |

**800米自由形**

|   |       |   |    |         |
|---|-------|---|----|---------|
| 1 | 三島 眞治 | 栗 | 津  | 13:24.4 |
| 2 | 松見 健治 | 〃 |    | 13:37.0 |
| 3 | 橋 高五郎 | 皇 | 子山 | 13:44.8 |

**100米背泳**

|   |       |   |    |        |
|---|-------|---|----|--------|
| 1 | 黒田 敏夫 | 栗 | 津  | 1:34.0 |
| 2 | 竹岡 宏  | 八 | 日市 | 1:38.6 |
| 3 | 荒木 勇  | 彦 | 西  | 1:42.2 |

**100米平泳**

|   |       |   |    |        |
|---|-------|---|----|--------|
| 1 | 塚本 尋務 | 打 | 出  | 1:30.8 |
| 2 | 木本 吉龍 | 栗 | 市  | 1:31.0 |
| 3 | 馬場 俊行 | 八 | 日市 | 1:32.8 |

**200米平泳**

|   |       |   |    |        |
|---|-------|---|----|--------|
| 1 | 木本 吉龍 | 栗 | 津  | 3:20.0 |
| 2 | 吉越 修一 | 〃 |    | 3:25.4 |
| 3 | 馬場 俊行 | 八 | 日市 | 3:26.2 |

**400米リレー**

|   |             |   |    |        |
|---|-------------|---|----|--------|
| 1 | 三島・呉・喜多・松見  | 栗 | 津  | 5:32.2 |
| 2 | 磯見・寺田・川崎・三原 | 彦 | 根  | 5:35.9 |
| 3 | 藤原・城・竹岡・大橋  | 八 | 日市 | 5:47.8 |

**300米メドレーリレー**

|   |          |   |    |        |
|---|----------|---|----|--------|
| 1 | 黒田・吉越・松見 | 栗 | 津  | 4:25.0 |
| 2 | 竹田・馬場・大橋 | 八 | 日市 | 4:33.4 |
| 3 | 若林・江城・三原 | 彦 | 根  | 4:43.8 |

**高男之部**

**100米自由形**

|   |       |   |   |        |
|---|-------|---|---|--------|
| 1 | 中村 修  | 甲 | 賀 | 1:07.0 |
| 2 | 今若 昭治 | 神 | 愛 | 1:10.2 |
| 3 | 西田 清祐 | 湖 | 南 | 1:10.6 |

**200米自由形**

|   |       |   |   |        |
|---|-------|---|---|--------|
| 1 | 中村 修  | 甲 | 賀 | 2:32.0 |
| 2 | 今若 昭治 | 神 | 愛 | 2:37.2 |
| 3 | 西田 清祐 | 湖 | 南 | 2:38.0 |

**400米自由形**  
 1 永井 武治 神 愛 5:20.2  
 2 浦谷 輝雄 中 央 5:33.6  
 3 坂 健三 湖 南 5:49.4

**1500米自由形**  
 1 永井 武治 神 愛 21:55.2  
 2 坂 健三 湖 南 23:29.0  
 3 菅井 一雅 " 23:36.6

**50米背泳**  
 1 小川 光一 長 濱 37.2  
 2 中島 清之 大 津 38.4  
 3 森 稔 彦 根 38.6

**100米背泳**  
 1 森 稔 彦 根 1:22.8  
 2 中島 清之 大 津 1:27.8  
 3 勝沼 富雄 彦 根 1:27.8

**200米平泳**  
 1 原 讓良 彦 根 3:02.2  
 2 竹内 徹 湖 南 3:07.4  
 3 田中 昌夫 大 津 3:14.4

**400米平泳**  
 1 原 讓良 彦 根 6:26.4  
 2 竹内 徹 湖 南 6:32.4  
 3 松原 淳文 甲 賀 6:52.6

**100米バタフライ**  
 1 中村 之治 大 津 1:22.6  
 2 下村 昭治 " 1:31.4  
 3 林 誠三 湖 南 1:39.2

**200米バタフライ**  
 1 中村 之治 大 津 3:13.0

**200米リレー**  
 1 田中・日下・中村・田中  
 大 津 2:06.8  
 2 西田・竹内・坂・菅井  
 湖 南 2:07.0  
 3 松林・若林・濱川・大橋  
 彦 根 2:07.2

**800米リレー**  
 1 菅井・山元・坂・西田  
 湖 南 10:54.4  
 2 今若・野々目・山田・永井  
 神 愛 11:01.0  
 3 森村・中村・井上・中村  
 甲 賀 14:15.2

**實業團之部**

**100米自由形**  
 1 藤丸 定男 縣 廳 1:10.0

2 松田孝太郎 農 協 1:13.0  
 3 杉本 善二 東 洋レ 1:13.6

**400米自由形**  
 1 石塚 日啓 東 洋レ 6:05.2  
 2 向井 賢二 " 6:18.0  
 3 駒井 進 中 維 6:49.2

**200米平泳**  
 1 村上 弘一 石山日通 3:18.0  
 2 神野 博一 東 洋レ 3:23.8  
 3 石川 長廣 縣 廳 3:27.2

**200米リレー**  
 1 野々目・山川・辻・林  
 白 加 2:05.4  
 2 近藤・西・北村・藤丸  
 縣 廳 2:06.2  
 3 吉成・元木・桑原・杉本  
 東 洋レ 2:08.4

**300米メドレーリレー**  
 1 西・石川・藤丸  
 縣 廳 4:11.4  
 2 齋藤・菅井・桑原  
 東 洋レ 4:23.0

**青年團之部**

**100米自由形**  
 1 西村 健二 彦 根 1:06.6  
 2 村田 好明 滋 賀 1:10.6  
 3 藤木由次郎 大 津 1:12.2

**400米自由形**  
 1 西村 健二 彦 根 5:36.6  
 2 山本次良七 滋 賀 6:08.0  
 3 松井嘉代治 " 6:20.0

**100米背泳**  
 1 近藤 勝 彦 根 1:26.8  
 2 田中 邦三 滋 賀 1:30.8  
 3 阪東 信男 彦 根 1:35.2

**200米平泳**  
 1 藤井 滋 滋 賀 3:14.0  
 2 前野 隆 彦 根 3:25.4  
 3 西澤 正和 " 3:36.0

**200米リレー**  
 1 山本・石塚・松井・村田  
 滋 賀 2:02.4  
 2 阪東・吉田・近藤・西村  
 彦 根 2:10.6

**女子之部**

**50米自由形**  
 1 西川 静子 彦根OB 39.2  
 2 佐倉美智子 遵 泳 會 41.4  
 3 吉田三津江 松 泳 會 42.0

**100米自由形**  
 1 上杉富貴子 松 泳 會 1:26.6  
 2 安孫子 英 滋 賀 大 1:33.4  
 3 佐倉美智子 遵 泳 會 1:37.8

**200米自由形**  
 1 上杉富貴子 松 泳 會 3:11.2  
 2 安孫子 英 滋 賀 大 3:25.8  
 3 西村美代子 松 泳 會 3:43.0

**400米自由形**  
 1 上杉富貴子 松 泳 會 6:58.4

**50米背泳**  
 1 佐竹富美子 東 洋レ 40.0  
 2 杉浦 清子 松 泳 會 52.4  
 3 水原小夜子 " 56.0

**100米背泳**  
 1 佐竹富美子 東 洋レ 1:32.2  
 2 杉浦 清子 松 泳 會 2:00.6  
 3 水原小夜子 " 2:04.2

**100米平泳**  
 1 茨木 静子 遵 泳 會 1:45.8  
 2 瀬古 弘子 松 泳 會 1:49.8  
 3 野口 輝代 " 1:54.2

**200米平泳**  
 1 茨木 静子 遵 泳 會 3:49.6  
 2 瀬古 弘子 松 泳 會 4:02.0  
 3 野口 輝代 " 4:05.4

**200米リレー**  
 1 西村・山下・山川・中村  
 彦根ク 2:49.6  
 2 吉田・山野・西村・上杉  
 松 泳 會 2:52.2  
 3 茨木・江崎・安孫子・佐倉  
 遵 泳 會 3:04.2

**300米メドレーリレー**  
 1 杉浦・瀬古・上杉  
 松 泳 會 5:06.8  
 2 佐竹・大岩・寺田  
 東 洋レ 5:19.6

## 滋賀勤勞者予選

7月30日 日電プール (50米) 未公認  
(気温26° 水温27°)

### 50米自由形

|         |     |      |
|---------|-----|------|
| 1 藤丸 定男 | 縣 廳 | 30.8 |
| 2 近藤 弘  | 〃   | 32.0 |
| 3 吉成 一  | 東洋レ | 33.0 |

### 100米自由形

|         |     |        |
|---------|-----|--------|
| 1 杉本 善二 | 東洋レ | 1:15.4 |
| 2 元木 子市 | 〃   | 1:19.2 |

### 200米自由形

|         |     |        |
|---------|-----|--------|
| 1 桑原 博  | 東洋レ | 2:50.6 |
| 2 島岡 盛雄 | 〃   | 2:59.2 |

### 400自由形

|         |     |        |
|---------|-----|--------|
| 1 石塚 日啓 | 東洋レ | 6:10.6 |
| 2 向井 賢二 | 〃   | 6:11.8 |

### 50米背泳

|         |     |      |
|---------|-----|------|
| 1 藤之原 昇 | 東洋レ | 39.2 |
| 2 近藤登志行 | 滋賀大 | 39.8 |
| 3 石川 長廣 | 縣 廳 | 42.0 |

### 100米背泳

|        |     |        |
|--------|-----|--------|
| 1 西 文雄 | 縣 廳 | 1:23.0 |
| 2 齋藤   | 東洋レ | 1:36.7 |

### 100米平泳

|         |     |        |
|---------|-----|--------|
| 1 村上 弘一 | 日 通 | 1:27.6 |
| 2 管井禮治郎 | 東洋レ | 1:34.6 |
| 3 西澤 正永 | 滋賀大 | 1:36.6 |

### 200米平泳

|         |     |        |
|---------|-----|--------|
| 1 神野 博一 | 東洋レ | 3:23.6 |
| 2 片木 好夫 | 〃   | 3:33.6 |

### 200米リレー

|               |     |        |
|---------------|-----|--------|
| 1 吉成・澤村・杉本・桑原 | 東洋レ | 2:10.2 |
|---------------|-----|--------|

### 300米メドレーリレー

|            |     |        |
|------------|-----|--------|
| 1 西・石川・藤丸  | 縣 廳 | 4:12.2 |
| 2 齋藤・管井・丸山 | 東洋レ | 4:35.6 |

## 近畿中等選手権

8月27日 天理プール (50米) 公認

### 男子之部

#### 100米自由形

|         |      |        |
|---------|------|--------|
| 1 向井 勝彦 | 二 見  | 1:06.6 |
| 2 堤之柳太郎 | 田條暎桑 | 1:09.2 |
| 3 原 康太郎 | 東    | 1:10.6 |

#### 200米自由形

|         |     |        |
|---------|-----|--------|
| 1 向井 勝彦 | 二 見 | 2:31.4 |
| 2 田口 利寛 | 郡 山 | 2:40.8 |
| 3 西川 廣一 | 九度山 | 2:43.6 |

#### 400米自由形

|         |     |        |
|---------|-----|--------|
| 1 北川 一郎 | 九度山 | 5:44.2 |
| 2 田中 博  | 上 京 | 5:44.8 |
| 3 莊 英彦  | 同志社 | 5:45.4 |

#### 800米自由形

|         |     |         |
|---------|-----|---------|
| 1 田中 博  | 上 京 | 12:02.0 |
| 2 莊 英彦  | 同志社 | 12:20.8 |
| 3 川本 正夫 | 魚 崎 | 12:33.8 |

#### 50米背泳

|         |     |      |
|---------|-----|------|
| 1 中川 滿  | 東   | 37.6 |
| 2 川上 義三 | 日 進 | 38.2 |
| 3 宮越    | 上 野 | 39.8 |

#### 100米背泳

|         |     |        |
|---------|-----|--------|
| 1 長谷 景治 | 高 倉 | 1:20.2 |
| 2 川上 義三 | 日 進 | 1:22.4 |
| 3 中川 滿  | 東   | 1:24.6 |

#### 100米平泳

|         |       |        |
|---------|-------|--------|
| 1 小林 義和 | 同志社   | 1:24.4 |
| 2 古川 勝  | 橋 本   | 1:24.8 |
| 3 岡崎 種宏 | 田 橋 川 | 1:26.6 |

#### 200米平泳

|         |       |        |
|---------|-------|--------|
| 1 小林 義和 | 同志社   | 2:29.4 |
| 2 岡崎 種宏 | 田 橋 川 | 3:05.2 |
| 3 古川 勝  | 橋 本   | 3:05.2 |

#### 400米リレー

|               |     |        |
|---------------|-----|--------|
| 1 竹中・近藤・高田・莊  | 同志社 | 4:54.4 |
| 2 北川・道浦・菅野・西川 | 九度山 | 4:59.4 |
| 3 山中・熊本・内海・向井 | 二 見 | 5:09.2 |

#### 300米メドレーリレー

|            |     |        |
|------------|-----|--------|
| 1 岸・福本・向井  | 二 見 | 4:01.2 |
| 2 加藤・小林・高田 | 同志社 | 4:04.6 |
| 3 中川・坂東・桑原 | 東   | 4:19.6 |

### 女子之部

#### 50米自由形

|         |     |      |
|---------|-----|------|
| 1 宮部シヅエ | 野 原 | 36.8 |
| 2 吉田三津江 | 栗 津 | 38.0 |
| 3 楠本 邦子 | 九度山 | 39.0 |

#### 100米自由形

|         |     |        |
|---------|-----|--------|
| 1 宮部シヅエ | 野 原 | 1:23.4 |
| 2 吉田 雅子 | 松 蔭 | 1:28.0 |
| 3 上杉富貴子 | 栗 津 | 1:28.2 |

#### 200米自由形

|         |     |        |
|---------|-----|--------|
| 1 宮崎 亮子 | 野 原 | 3:05.8 |
| 2 上杉富貴子 | 栗 津 | 3:14.0 |
| 3 前 佳子  | 九度山 | 3:15.2 |

#### 50米背泳

|         |     |      |
|---------|-----|------|
| 1 森前みどり | 妙 寺 | 45.0 |
| 2 柴田 一代 | 野 原 | 47.4 |
| 3 谷田貝佳世 | 同志社 | 47.6 |

#### 100米背泳

|         |     |        |
|---------|-----|--------|
| 1 森前みどり | 妙 寺 | 1:38.6 |
| 2 柴田 一代 | 野 原 | 1:42.4 |
| 3 谷田貝佳世 | 同志社 | 1:45.0 |

#### 100米平泳

|         |       |        |
|---------|-------|--------|
| 1 小川 康子 | 西 和   | 1:38.6 |
| 2 坂口 輝子 | 和 師 附 | 1:40.0 |
| 3 青木 政代 | 九度山   | 1:40.2 |

#### 200米平泳

|         |       |        |
|---------|-------|--------|
| 1 青木 政代 | 九度山   | 3:29.4 |
| 2 坂口 輝子 | 和 師 附 | 3:29.8 |
| 3 小川 康子 | 西 和   | 3:30.6 |

#### 200米リレー

|               |     |        |
|---------------|-----|--------|
| 1 楠木・正野・前・岡   | 九度山 | 2:38.6 |
| 2 小松・宮崎・和田・宮部 | 野 原 | 2:38.8 |
| 3 上杉・西村・杉浦・吉田 | 栗 津 | 2:43.0 |

#### 300米メドレーリレー

|             |     |        |
|-------------|-----|--------|
| 1 柴田・井豆・宮部  | 野 原 | 4:51.2 |
| 2 谷田貝・西村・和田 | 同志社 | 5:04.6 |
| 3 中邑・浦畑・岡   | 九度山 | 5:06.0 |

#### 得 点

#### 男 子

|     |     |    |
|-----|-----|----|
| 1 位 | 同志社 | 43 |
| 2 〃 | 二 見 | 34 |
| 3 〃 | 九度山 | 25 |
| 4 〃 | 東   | 19 |



|   |   |   |    |
|---|---|---|----|
| 5 | 魚 | 崎 | 16 |
| 6 | 上 | 京 | 12 |
| 7 | 日 | 進 | 11 |
| 8 | 郡 | 山 | 9  |
| 9 | 田 | 川 | 9  |
| 9 | 橋 | 本 | 9  |

女子

|    |   |   |   |    |
|----|---|---|---|----|
| 1  | 位 | 野 | 原 | 46 |
| 2  | 九 | 度 | 山 | 37 |
| 3  | 粟 | 津 |   | 23 |
| 4  | 妙 | 寺 |   | 20 |
| 5  | 同 | 志 | 社 | 17 |
| 6  | 相 | 愛 |   | 12 |
| 7  | 松 | 蔭 |   | 12 |
| 8  | 西 | 和 |   | 11 |
| 9  | 和 | 師 | 附 | 10 |
| 10 | 東 |   |   | 6  |

奈良縣選手権

10月1日 天理プール(50米)公認  
(気温23° 水温21°)

男子之部

|         |    |    |     |         |
|---------|----|----|-----|---------|
| 50米自由形  |    |    |     |         |
| 1       | 小松 | 隆  | 五條高 | 30.2    |
| 2       | 澤井 | 康悦 | 奈良高 | 31.0    |
| 3       | 鈴木 | 正夫 | 五條高 | 32.0    |
| 100米自由形 |    |    |     |         |
| 1       | 鈴木 | 清一 | 金水會 | 1:05.0  |
| 2       | 小松 | 隆  | 五條高 | 1:07.0  |
| 3       | 大谷 | 岑生 | 五條高 | 1:07.2  |
| 200米自由形 |    |    |     |         |
| 1       | 鈴木 | 清一 | 金水會 | 2:30.0  |
| 2       | 大谷 | 岑生 | 五條高 | 2:30.2  |
| 3       | 谷  | 正光 | 郡山高 | 2:34.2  |
| 400米自由形 |    |    |     |         |
| 1       | 植田 | 茂昭 | 五條高 | 5:27.2  |
| 2       | 谷  | 正光 | 郡山高 | 5:32.6  |
| 3       | 住岡 | 達也 | 郡山高 | 5:36.8  |
| 800米自由形 |    |    |     |         |
| 1       | 植田 | 茂昭 | 五條高 | 11:28.8 |
| 2       | 住岡 | 達也 | 郡山高 | 11:29.0 |
| 3       | 田中 | 利寛 | 郡山高 | 12:03.6 |
| 50米背泳   |    |    |     |         |
| 1       | 山尾 | 弘  | 奈良高 | 35.4    |

|   |    |   |     |      |
|---|----|---|-----|------|
| 2 | 上田 | 博 | 郡山高 | 36.0 |
| 3 | 水口 | 弘 | 五條高 | 36.0 |

100米背泳

|   |    |   |     |        |
|---|----|---|-----|--------|
| 1 | 山尾 | 弘 | 奈良高 | 1:17.2 |
| 2 | 上田 | 博 | 郡山高 | 1:19.2 |
| 3 | 水口 | 治 | 五條高 | 1:21.2 |

100米平泳

|   |    |    |       |        |
|---|----|----|-------|--------|
| 1 | 鍛冶 | 友康 | D S C | 1:19.2 |
| 2 | 中村 | 研造 | 郡山高   | 1:20.0 |
| 3 | 吉田 | 稔  | 五條高   | 1:20.0 |

200米平泳

|   |    |     |     |        |
|---|----|-----|-----|--------|
| 1 | 中村 | 研造  | 郡山高 | 3:02.2 |
| 2 | 吉田 | 稔   | 五條高 | 3:04.2 |
| 3 | 酒谷 | 庄兵衛 | 天理高 | 3:08.6 |

女子之部

50米自由形

|   |    |     |     |      |
|---|----|-----|-----|------|
| 1 | 新子 | 富子  | 五條高 | 32.8 |
| 2 | 坂口 | 文子  | 五條高 | 34.8 |
| 3 | 宮部 | シズエ | 野原中 | 36.2 |

100米自由形

|   |    |     |     |        |
|---|----|-----|-----|--------|
| 1 | 新子 | 富子  | 五條高 | 1:12.8 |
| 2 | 山下 | 貞子  | 五條高 | 1:19.8 |
| 3 | 宮部 | シズエ | 野原中 | 1:20.2 |

200米自由形

|   |    |    |     |        |
|---|----|----|-----|--------|
| 1 | 山下 | 貞子 | 五條高 | 2:52.4 |
| 2 | 上田 | 香  | 五條高 | 3:08.4 |
| 3 | 宮崎 | 亮子 | 野原中 | 3:17.0 |

50米背泳

|   |    |    |     |      |
|---|----|----|-----|------|
| 1 | 片岡 | 澄子 | 五條高 | 39.2 |
| 2 | 多田 | 悦子 | 五條高 | 42.2 |
| 3 | 巽  | 英子 | 五條高 | 45.2 |

100米背泳

|   |    |    |     |        |
|---|----|----|-----|--------|
| 1 | 片岡 | 澄子 | 五條高 | 1:30.4 |
| 2 | 多田 | 悦子 | 五條高 | 1:36.8 |
| 3 | 巽  | 英子 | 五條高 | 1:39.4 |

100米平泳

|   |    |     |     |        |
|---|----|-----|-----|--------|
| 1 | 磯田 | 百々代 | 五條高 | 1:41.2 |
| 2 | 井豆 | 信子  | 野原中 | 1:41.6 |
| 3 | 中本 | 英子  | 五條中 | 1:44.2 |

200米平泳

|   |    |     |     |        |
|---|----|-----|-----|--------|
| 1 | 磯田 | 百々代 | 五條高 | 3:33.6 |
| 2 | 井豆 | 信子  | 野原中 | 3:37.6 |
| 3 | 中本 | 英子  | 五條中 | 3:37.8 |

奈良予選

7月2日 天理小プール(25米)公認  
(気温25° 水温23°)

男子之部

100米自由形

|   |    |    |     |        |
|---|----|----|-----|--------|
| 1 | 大谷 | 岑生 | 五條高 | 1:08.0 |
| 2 | 松田 | 秀郎 | 〃   | 1:08.0 |
| 3 | 鈴木 | 政夫 | 〃   | 1:10.2 |

200米自由形

|   |    |    |     |        |
|---|----|----|-----|--------|
| 1 | 谷  | 正光 | 郡山高 | 2:28.6 |
| 2 | 大谷 | 岑生 | 五條高 | 2:32.6 |
| 3 | 鈴木 | 政夫 | 〃   | 2:36.0 |

400米自由形

|   |    |    |     |        |
|---|----|----|-----|--------|
| 1 | 植田 | 茂昭 | 五條高 | 5:15.2 |
| 2 | 谷  | 正光 | 郡山高 | 5:21.8 |
| 3 | 田北 | 敏行 | 櫻井高 | 5:36.6 |

1500米自由形

|   |    |    |     |         |
|---|----|----|-----|---------|
| 1 | 植田 | 茂昭 | 五條高 | 21:01.0 |
| 2 | 戸根 | 龜藏 | 〃   | 23:30.0 |
| 3 | 太田 | 祐康 | 郡山高 | 24:00.8 |

100米背泳

|   |    |   |     |        |
|---|----|---|-----|--------|
| 1 | 山尾 | 弘 | 奈良高 | 1:18.4 |
| 2 | 水口 | 治 | 五條高 | 1:22.0 |
| 3 | 小松 | 隆 | 〃   | 1:25.0 |

200米背泳

|   |    |    |     |        |
|---|----|----|-----|--------|
| 1 | 山尾 | 弘  | 奈良高 | 2:50.2 |
| 2 | 水口 | 治  | 五條高 | 3:01.0 |
| 3 | 竹森 | 康倡 | 郡山高 | 3:08.0 |

100米平泳

|   |    |    |     |        |
|---|----|----|-----|--------|
| 1 | 中村 | 研造 | 郡山高 | 1:18.4 |
| 2 | 松田 | 芳己 | 〃   | 1:22.2 |
| 3 | 吉田 | 稔  | 五條高 | 1:23.2 |

200米平泳

|   |    |    |     |        |
|---|----|----|-----|--------|
| 1 | 中村 | 研造 | 郡山高 | 2:56.0 |
| 2 | 吉田 | 稔  | 五條高 | 3:01.0 |
| 3 | 山村 | 文昭 | 奈良高 | 3:04.0 |

女子之部

50米自由形

|   |    |     |     |      |
|---|----|-----|-----|------|
| 1 | 山下 | 貞子  | 五條高 | 36.2 |
| 2 | 坂口 | 文子  | 〃   | 36.4 |
| 3 | 宮部 | シズエ | 野原中 | 36.6 |

100米自由形

|   |    |    |     |        |
|---|----|----|-----|--------|
| 1 | 新子 | 富子 | 五條高 | 1:14.2 |
|---|----|----|-----|--------|

|         |   |        |
|---------|---|--------|
| 2 坂口 文子 | 〃 | 1:20.0 |
| 3 永瀬美代子 | 〃 | 1:24.6 |

### 200米自由形

|         |       |        |
|---------|-------|--------|
| 1 新子 富子 | 五 條 高 | 2:46.8 |
| 2 上田 香  | 〃     | 2:57.0 |
| 3 宮崎 亮  | 野 原 中 | 3:10.2 |

### 400米自由形

|         |       |        |
|---------|-------|--------|
| 1 上田 香  | 五 條 高 | 6:13.2 |
| 2 宮崎 亮子 | 野 原 中 | 6:39.8 |
| 3 田中 功子 | 五 條 高 | 7:01.0 |

### 50米背泳

|         |       |      |
|---------|-------|------|
| 1 片岡 澄子 | 五 條 高 | 42.4 |
| 2 巽 英子  | 〃     | 43.2 |
| 3 多田 悦子 | 〃     | 46.8 |

### 100米背泳

|         |       |        |
|---------|-------|--------|
| 1 片岡 澄子 | 五 條 高 | 1:31.4 |
| 2 巽 英子  | 〃     | 1:36.0 |
| 3 多田 悦子 | 〃     | 1:42.4 |

### 100米平泳

|         |       |        |
|---------|-------|--------|
| 1 井豆 信子 | 野 原 中 | 1:42.6 |
| 2 磯田百々代 | 五 條 高 | 1:43.0 |
| 3 丸谷 幸枝 | 〃     | 1:46.0 |

### 200米平泳

|         |       |        |
|---------|-------|--------|
| 1 井豆 信子 | 野 原 中 | 3:37.4 |
| 2 磯田百々代 | 五 條 高 | 3:38.8 |
| 3 丸谷 幸枝 | 〃     | 3:49.0 |

## 奈良国際選手歓迎

8月15日 天理プール(50米) 公認  
(気温32° 水温27°)

### 中男之部

### 50米自由形

|         |       |      |
|---------|-------|------|
| 1 赤坂 三芳 | 阪 合 部 | 32.6 |
| 2 田口 利寛 | 郡 山   | 32.8 |
| 3 阪口 宣一 | 阪 合 部 | 33.2 |

### 200米自由形

|         |       |        |
|---------|-------|--------|
| 1 新宅 七郎 | 野 原   | 2:49.0 |
| 2 森本 毅  | 郡 山   | 2:50.4 |
| 3 阪本 壽英 | 阪 合 部 | 2:53.2 |

### 50米背泳

|         |     |      |
|---------|-----|------|
| 1 柏木 俊嗣 | 五 條 | 38.6 |
| 2 青山 欣且 | 郡 山 | 39.0 |
| 3 柏井 保二 | 野 原 | 39.2 |

### 100米平泳

|         |     |        |
|---------|-----|--------|
| 1 多田 友之 | 五 條 | 1:31.6 |
| 2 大塚 憲三 | 郡 山 | 1:34.6 |
| 3 齋藤 正純 | 五 條 | 1:34.8 |

### 高男之部

### 100米自由形

|         |     |        |
|---------|-----|--------|
| 1 大谷 岑生 | 五 條 | 1:07.4 |
| 2 谷 正光  | 郡 山 | 1:08.0 |
| 3 鈴木 正夫 | 五 條 | 1:10.2 |

### 400米自由形

|         |     |        |
|---------|-----|--------|
| 1 植田 茂昭 | 五 條 | 5:27.4 |
| 2 田北 敏行 | 櫻 井 | 5:34.4 |
| 3 戸根 龜藏 | 五 條 | 5:40.8 |

### 100米背泳

|        |     |        |
|--------|-----|--------|
| 1 上田 博 | 郡 山 | 1:17.4 |
| 2 山尾 弘 | 奈 良 | 1:17.6 |
| 3 水口 治 | 五 條 | 1:21.6 |

### 200米平泳

|         |     |        |
|---------|-----|--------|
| 1 中村 研造 | 郡 山 | 2:53.0 |
| 2 吉田 稔  | 五 條 | 3:01.2 |
| 3 松田 芳己 | 郡 山 | 3:04.6 |

### 女子之部

### 50米自由形

|         |       |      |
|---------|-------|------|
| 1 新子 富子 | 五 條 高 | 32.6 |
| 2 坂口 文子 | 〃     | 35.0 |
| 3 永瀬美代子 | 〃     | 36.6 |

### 100米自由形

|         |       |        |
|---------|-------|--------|
| 1 山下 貞子 | 五 條 高 | 1:18.0 |
| 2 上田 香  | 〃     | 1:27.0 |
| 3 宮部シズエ | 野 原 中 | 1:28.6 |

### 50米背泳

|         |       |      |
|---------|-------|------|
| 1 片岡 澄子 | 五 條 高 | 40.4 |
| 2 巽 英子  | 〃     | 42.2 |
| 3 多田 悦子 | 〃     | 42.4 |

### 100米平泳

|         |       |        |
|---------|-------|--------|
| 1 磯田百々代 | 五 條 高 | 1:42.4 |
| 2 中本 英子 | 五 條 中 | 1:44.2 |
| 3 井豆 信子 | 野 原 中 | 1:44.6 |

## 奈良國体予選

8月30日 天理プール(50米) 公認  
(気温27° 水温25°)

### 高校男子之部

### 100米自由形

|         |     |        |
|---------|-----|--------|
| 1 大谷 岑生 | 五 條 | 1:06.4 |
|---------|-----|--------|

|        |     |        |
|--------|-----|--------|
| 2 谷 正光 | 郡 山 | 1:08.8 |
|--------|-----|--------|

|        |     |        |
|--------|-----|--------|
| 3 小松 隆 | 五 條 | 1:09.0 |
|--------|-----|--------|

### 400米自由形

|         |     |        |
|---------|-----|--------|
| 1 植田 茂昭 | 五 條 | 5:26.8 |
| 2 谷 正光  | 郡 山 | 5:30.8 |
| 3 田北 敏行 | 櫻 井 | 5:31.4 |

### 100米背泳

|        |     |        |
|--------|-----|--------|
| 1 山尾 弘 | 奈 良 | 1:16.2 |
| 2 上田 博 | 郡 山 | 1:18.0 |
| 3 水口 治 | 五 條 | 1:21.0 |

### 200米平泳

|         |     |        |
|---------|-----|--------|
| 1 吉田 稔  | 五 條 | 3:01.6 |
| 2 河村 弘志 | 郡 山 | 3:05.6 |
| 3 酒谷庄兵衛 | 天 理 | 3:05.6 |

### 200米バタフライ

|         |     |        |
|---------|-----|--------|
| 1 中村 研造 | 郡 山 | 3:06.6 |
| 2 松田 芳己 | 〃   | 3:09.8 |
| 3 喜多 勇  | 奈 良 | 3:10.4 |

### 實業團及青年團之部

### 100米自由形

|         |      |        |
|---------|------|--------|
| 1 鈴木 清一 | 宇智青年 | 1:06.6 |
| 2 河合金之助 | 南都銀行 | 1:09.6 |
| 3 速水 正司 | 關東配電 | 1:15.0 |

### 100米背泳

|         |      |        |
|---------|------|--------|
| 1 梅本 利一 | 宇智青年 | 1:28.6 |
| 2 北 貞明  | 〃    | 1:39.2 |

### 200米平泳

|         |      |        |
|---------|------|--------|
| 1 和田 寛郎 | 宇智青年 | 3:13.2 |
| 2 新宅 邦雄 | 〃    | 3:14.4 |
| 3 河合金之助 | 南都銀行 | 3:22.6 |

### 200米リレー

|               |      |        |
|---------------|------|--------|
| 1 鈴木・梅本・北・山本  | 松本製材 | 2:07.4 |
| 2 西岡・榎谷・前田・北村 | 北村木材 | 2:16.0 |

### 女子一般之部

### 50米自由形

|         |       |      |
|---------|-------|------|
| 1 新子 富子 | 五 條 高 | 33.6 |
| 2 山下 貞子 | 〃     | 35.4 |
| 3 坂口 文子 | 〃     | 36.0 |

### 100米自由形

|         |       |        |
|---------|-------|--------|
| 1 新子 富子 | 五 條 高 | 1:14.2 |
| 2 坂口 文子 | 〃     | 1:21.4 |
| 3 上田 香  | 〃     | 1:22.0 |

### 400米自由形

|   |       |     |        |
|---|-------|-----|--------|
| 1 | 新子 富子 | 五條高 | 6:19.2 |
| 2 | 上田 香  | 〃   | 6:32.4 |
| 3 | 宮崎 亮子 | 野原中 | 6:36.2 |

### 100米背泳

|   |       |     |        |
|---|-------|-----|--------|
| 1 | 片岡 澄子 | 五條高 | 1:30.2 |
| 2 | 巽 英子  | 〃   | 1:36.4 |
| 3 | 多田 悦子 | 〃   | 1:37.6 |

### 200米平泳

|   |       |     |        |
|---|-------|-----|--------|
| 1 | 磯田百々代 | 五條高 | 3:29.4 |
| 2 | 中本 英子 | 五條中 | 3:34.4 |
| 3 | 井豆 信子 | 野原中 | 3:41.8 |

## 奈良勤労者

7月2日 天理小プール(25米) 公認  
(気温25° 水温23°)

### 50米自由形

|   |       |      |      |
|---|-------|------|------|
| 1 | 速水 正司 | 關東配電 | 29.8 |
| 2 | 河合金之助 | 南都銀行 | 30.2 |
| 3 | 井上 清  | 奈良食  | 33.6 |

### 100米自由形

|   |       |      |        |
|---|-------|------|--------|
| 1 | 鈴木 清一 | 復興建  | 1:07.0 |
| 2 | 北村 善胤 | 北村木材 | 1:20.6 |

### 200米自由形

|   |       |      |        |
|---|-------|------|--------|
| 1 | 鈴木 清一 | 復興建  | 2:33.6 |
| 2 | 山本 昇  | 上田商店 | 2:56.2 |
| 3 | 戸毛 邦男 | 奈良食  | 3:06.4 |

### 50米背泳

|   |       |      |      |
|---|-------|------|------|
| 1 | 中尾 利美 | 奈良市  | 37.2 |
| 2 | 中島 華  | 奈良食  | 38.0 |
| 3 | 河合榮之助 | 松本製材 | 38.2 |

### 100米背泳

|   |       |     |        |
|---|-------|-----|--------|
| 1 | 梅本 利一 | 五條警 | 1:27.2 |
| 2 | 中島 華  | 奈良食 | 1:27.8 |
| 3 | 中村 恵宿 | 〃   | 1:44.6 |

### 100米平泳

|   |       |      |        |
|---|-------|------|--------|
| 1 | 前田 好美 | 野中教  | 1:24.2 |
| 2 | 榎本 稔  | 松本製材 | 1:28.2 |
| 3 | 新宅 邦雄 | 農試   | 1:29.2 |

### 200米平泳

|   |       |      |        |
|---|-------|------|--------|
| 1 | 前田 好美 | 野中教  | 3:13.0 |
| 2 | 榎本 稔  | 松本製材 | 3:15.0 |
| 3 | 新宅 邦雄 | 農試   | 3:20.0 |

### 200米リレー

|   |             |      |        |
|---|-------------|------|--------|
| 1 | 松本・梅本・山本・北村 | 松本製材 | 2:14.2 |
| 2 | 吉田・光崎・中島・戸毛 | 奈良食  | 2:25.2 |
| 3 | 谷・幹・市原・新川   | 時報社  |        |

## 奈良高校

7月27日 天理プール(50米) 公認  
(気温30° 水温27°)

### 男子之部

### 100米自由形

|   |       |    |        |
|---|-------|----|--------|
| 1 | 大谷 岑生 | 五條 | 1:07.6 |
| 2 | 谷 正光  | 郡山 | 1:08.8 |
| 3 | 鈴木 正夫 | 五條 | 1:09.4 |

### 200米自由形

|   |       |    |        |
|---|-------|----|--------|
| 1 | 植田 茂昭 | 五條 | 2:29.8 |
| 2 | 谷 正光  | 郡山 | 2:36.4 |
| 3 | 稲葉 政彦 | 奈良 | 2:36.6 |

### 400米自由形

|   |       |    |        |
|---|-------|----|--------|
| 1 | 植田 茂昭 | 五條 | 5:25.0 |
| 2 | 田北 敏行 | 櫻井 | 5:44.0 |
| 3 | 戸根 龜藏 | 五條 | 5:50.0 |

### 1500米自由形

|   |       |    |         |
|---|-------|----|---------|
| 1 | 大谷 岑生 | 五條 | 22:50.2 |
| 2 | 住岡 達也 | 郡山 | 22:50.4 |
| 3 | 太田 裕康 | 〃  | 23:37.8 |

### 50米背泳

|   |      |    |      |
|---|------|----|------|
| 1 | 上田 博 | 郡山 | 35.4 |
| 2 | 山尾 弘 | 奈良 | 36.0 |
| 3 | 水口 治 | 五條 | 36.8 |

### 100米背泳

|   |      |    |        |
|---|------|----|--------|
| 1 | 上田 博 | 郡山 | 1:19.2 |
| 2 | 山尾 弘 | 奈良 | 1:19.4 |
| 3 | 水口 治 | 五條 | 1:22.2 |

### 200米平泳

|   |       |    |        |
|---|-------|----|--------|
| 1 | 吉田 稔  | 五條 | 3:00.0 |
| 2 | 山村 文昭 | 奈良 | 3:07.6 |
| 3 | 河村 弘志 | 郡山 | 3:07.8 |

### 400米平泳

|   |       |    |        |
|---|-------|----|--------|
| 1 | 吉田 稔  | 五條 | 6:22.2 |
| 2 | 河村 弘志 | 郡山 | 6:33.0 |
| 3 | 山村 文昭 | 奈良 | 6:33.2 |

### 100米バタフライ

|   |       |    |        |
|---|-------|----|--------|
| 1 | 中村 研造 | 郡山 | 1:18.0 |
| 2 | 松田 芳己 | 〃  | 1:22.6 |
| 3 | 喜田 勇  | 奈良 | 1:28.0 |

### 200米バタフライ

|   |       |    |        |
|---|-------|----|--------|
| 1 | 中村 研造 | 郡山 | 3:00.2 |
| 2 | 松田 芳己 | 〃  | 3:03.6 |
| 3 | 喜田 勇  | 奈良 | 3:10.4 |

### 200米リレー

|   |             |    |        |
|---|-------------|----|--------|
| 1 | 大谷・戸根・鈴木・植田 | 五條 | 2:03.0 |
| 2 | 谷・峯本・上田・中村  | 郡山 | 2:03.2 |
| 3 | 稲葉・富田・小椋・澤井 | 奈良 | 2:08.8 |

### 800米リレー

|   |             |    |         |
|---|-------------|----|---------|
| 1 | 大谷・戸根・鈴木・植田 | 五條 | 10:35.8 |
| 2 | 峯本・住岡・奥村・谷  | 郡山 | 10:59.6 |
| 3 | 田北・岡田・乾條・竹村 | 櫻井 | 11:24.8 |

### 女子之部

### 50米自由形

|   |       |    |      |
|---|-------|----|------|
| 1 | 山下 貞子 | 五條 | 35.0 |
| 2 | 坂口 文子 | 〃  | 36.4 |
| 3 | 永瀬美代子 | 〃  | 38.4 |

### 100米自由形

|   |       |    |        |
|---|-------|----|--------|
| 1 | 山下 貞子 | 五條 | 1:24.2 |
| 2 | 坂口 文子 | 〃  | 1:24.6 |
| 3 | 永瀬美代子 | 〃  | 1:26.8 |

### 200米自由形

|   |       |    |        |
|---|-------|----|--------|
| 1 | 新子 富子 | 五條 | 2:58.8 |
| 2 | 上田 香  | 〃  | 3:05.8 |
| 3 | 田中 功  | 〃  | 3:22.0 |

### 400米自由形

|   |       |    |        |
|---|-------|----|--------|
| 1 | 新子 富子 | 五條 | 6:32.4 |
| 2 | 上田 香  | 〃  | 6:40.6 |
| 3 | 田中 功  | 〃  | 7:09.4 |

### 50米背泳

|   |       |    |      |
|---|-------|----|------|
| 1 | 片岡 澄子 | 五條 | 40.8 |
| 2 | 多田 悦子 | 〃  | 42.8 |
| 3 | 巽 英子  | 〃  | 43.4 |

### 100米背泳

|   |       |    |        |
|---|-------|----|--------|
| 1 | 片岡 澄子 | 五條 | 1:34.4 |
| 2 | 巽 英子  | 〃  | 1:36.2 |
| 3 | 多田 悦子 | 〃  | 1:39.4 |

100米平泳

- 1 磯田百々代 五 條 1:42.0
- 2 丸谷 幸技 // 1:48.0
- 3 小松 信子 // 1:49.8

200米平泳

- 1 磯田百々代 五 條 3:40.0
- 2 丸谷 幸技 // 3:51.0
- 3 小松 信子 // 3:54.8

200米リレー

- 1 山下・上田・坂口・新子  
五 條 2:21.8

300米メドレーリレー

- 1 片岡・磯田・新子  
五 條 4:44.8

奈良中學校

7月2日 天理小プール(25米) 公認  
(氣温25° 水温23°)

男子之部

100米自由形

- 1 赤坂 三芳 阪 合 部 1:17.4
- 2 田口 利寛 郡 山 1:18.8
- 3 小島 英嗣 五 條 1:21.8

200米自由形

- 1 榊田 一 五 條 2:51.8
- 2 田口 利寛 郡 山 2:54.0
- 3 石井 康允 阪 合 部 3:01.2

400米自由形

- 1 榊田 一 五 條 6:08.0
- 2 坂本 壽英 阪 合 部 6:12.0
- 3 森本 毅 郡 山 6:13.2

800米自由形

- 1 坂本 壽英 阪 合 部 12:41.8
- 2 新宅 七郎 野 原 12:52.0
- 3 森本 毅 郡 山 13:17.0

50米背泳

- 1 柏井 保司 野 原 41.2
- 2 青山 欣且 郡 山 42.8
- 3 小川 俊嗣 五 條 48.4

100米背泳

- 1 柏井 保司 野 原 1:30.2
- 2 青山 欣且 郡 山 1:36.0
- 3 山中 義忠 // 1:48.4

100米平泳

- 1 多田 友久 五 條 1:35.8
- 2 梅本 長和 野 原 1:36.8
- 3 齋藤 正純 五 條 1:38.0

200米平泳

- 1 多田 友久 五 條 3:22.6
- 2 大塚 憲三 郡 山 3:32.4
- 3 齋藤 正純 五 條 3:32.6

400米リレー

- 1 赤坂・坂本・石井・坂口  
阪 合 部 5:17.0
- 2 田口・中村・青山・森本  
郡 山 5:18.5
- 3 馬場・柏井・前田・新宅  
野 原 5:33.0

300米メドレーリレー

- 1 青山・太田・森本  
郡 山 4:30.8
- 2 柏井・重田・前田  
野 原 4:40.2
- 3 小川・多田・榊田  
五 條 4:54.0

女子之部

50米自由形

- 1 重松 利美 五 條 41.8
- 2 小松 良子 野 原 42.2
- 3 廣岡 明美 阪 合 部 44.6

100米自由形

- 1 宮部シズエ 野 原 1:24.0
- 2 宮崎 亮子 // 1:24.6
- 3 重松 利美 五 條 1:35.8

200米自由形

- 1 宮崎 亮子 野 原 3:06.6
- 2 宮部シズエ // 3:15.2
- 3 八木 茂子 五 條 3:45.2

50米背泳

- 1 福島 友子 野 原 57.8

100米背泳

- 1 柴田 一代 野 原 1:42.8
- 2 福島 友子 // 2:11.2

100米平泳

- 1 井豆 信子 野 原 1:40.4
- 2 中本 英子 五 條 1:43.0
- 3 坂本 和子 阪 合 部 1:43.6

200米平泳

- 1 中本 英子 五 條 3:35.0
- 2 井豆 信子 野 原 3:36.0

- 3 小藪 芳枝 // 4:00.6

400米リレー

- 1 小松・磯田・宮部・宮崎  
野 原 6:15.2
- 2 岡廣・下垣・井上・北芝  
阪 合 部 7:01.2

300米メドレーリレー

- 1 柴田・井豆・宮部  
野 原 5:57.0

奈良縣民体育

9月17日 天理プール(50米) 公認  
(氣温27° 水温24°)

一般男子之部

50米自由形

- 1 小松 隆 五 條 高 30.0
- 2 松本 徳男 金 水 30.0
- 3 中河原武久 天理 高 30.8

100米自由形

- 1 鈴木 清一 金 水 1:06.2
- 2 大谷 峯生 五 條 高 1:07.2
- 3 稻葉 政彦 奈良 高 1:09.8

200米自由形

- 1 植田 茂昭 五 條 高 2:28.4
- 2 谷 正光 郡 山 高 2:31.4
- 3 大谷 峯生 五 條 高 2:31.6

400米自由形

- 1 植田 茂昭 五 條 高 5:22.0
- 2 鈴木 清一 金 水 5:23.0
- 3 谷 正光 郡 山 高 5:30.6

50米背泳

- 1 上田 博 郡 山 高 35.4
- 2 山尾 弘 奈良 高 35.4
- 3 水口 治 五 條 高 36.4

100米背泳

- 1 山尾 弘 奈良 高 1:18.4
- 2 上田 博 郡 山 高 1:19.2
- 3 水口 治 五 條 高 1:19.8

100米平泳

- 1 吉田 稔 五 條 高 1:16.0
- 2 中村 研造 郡 山 高 1:20.0
- 3 喜田 勇 奈良 高 1:23.8

200米平泳

- 1 吉田 稔 五 條 高 3:02.4
- 2 酒谷庄兵衛 天理 高 3:03.4

3 中村 研造 郡山高 3:03.8

中學男子之部

100米自由形

1 赤坂 三芳 阪合部 1:10.0  
2 森本 毅 郡山 1:12.2  
3 坂口 正美 野原 1:14.8

200米自由形

1 梶田 一 五條 2:38.6  
2 田口 利寛 郡山 2:41.0  
3 森本 毅 // 2:45.0

400米自由形

1 田口 利寛 郡山 5:46.6  
2 坂本 壽英 阪合部 5:47.4  
3 梶田 一 五條 5:47.6

50米背泳

1 青山 欣且 郡山 40.0  
2 櫻井 阪合部 42.4  
3 小川 陽 五條 44.6

100米背泳

1 青山 欣且 郡山 1:28.4  
2 櫻井 阪合部 1:31.6  
3 中島 保雄 天理 1:38.6

100米平泳

1 福塚 逸郎 阪合部 1:30.0  
2 多田 友久 五條 1:33.4  
3 久米 嘉信 天理 1:37.4

200米平泳

1 福塚 逸郎 阪合部 3:15.4  
2 多田 友久 五條 3:18.4  
3 太田 順康 郡山 3:21.6

一般女子之部

50米自由形

1 山下 貞子 五條高 33.8  
2 坂口 文子 // 34.0  
3 大久保 矩子 天理高 47.8

100米自由形

1 新子 富子 五條高 1:12.8  
2 山下 貞子 // 1:17.8  
3 坂口 文子 // 1:18.8

200米自由形

1 新子 富子 五條高 2:43.4  
2 上田 香 // 2:59.4  
3 田中 功子 // 3:14.6

100米背泳

1 片岡 澄子 五條高 1:29.4

2 多田 悦子 // 1:33.8

3 巽 英子 // 1:35.4

200米平泳

1 磯田百々代 五條高 3:34.4  
2 丸谷 幸枝 // 3:41.4

中學女子之部

50米自由形

1 宮部シズエ 野原 35.2  
2 北芝美英子 阪合部 40.8  
3 小松 良子 野原 41.0

100米自由形

1 宮部シズエ 野原 1:24.0  
2 八木 茂子 五條 1:35.8

200米自由形

1 宮崎 亮子 野原 3:14.4  
2 北芝美英子 阪合部 3:20.6  
3 小松 良子 野原 3:38.4

50米背泳

1 坪井 五條 54.4  
2 井上 阪合部 57.8

100米平泳

1 中本 英子 五條 1:38.2  
2 井豆 信子 野原 1:38.4  
3 坂本 和子 阪合部 1:42.0

京都選手権

山城高校プール(25米) 未公認

男子之部

100米自由形

1 岩合 傳 大丸 1:00.4  
2 松下 鶴三 島津 1:03.8  
3 福富純一郎 D S C 1:04.2

200米自由形

1 澤村 嘉郎 清泳會 2:23.2  
2 大熊 嶸 D S C 2:23.8  
3 盛本 由雄 // 2:27.4

400米自由形

1 濱田 芳夫 D S C 4:58.0  
2 澤村 嘉郎 清泳會 5:11.0  
3 二宮 節夫 D S C 5:12.6

1500米自由形

1 濱田 芳夫 D S C 19:42.2  
2 竹中 榮一 // 21:10.2

3 二宮 節夫 D S C 21:53.4

100米背泳

1 濱岡 昭八 大丸 1:14.0  
2 曾根 嘉夫 D S C 1:14.6  
3 水津禮二郎 // 1:15.6

200米背泳

1 曾根 嘉夫 D S C 2:42.4  
2 水津禮二郎 // 2:42.6  
3 佐伯 清 日吉丘高 2:54.6

100米平泳

1 熊本 鎮滉 鴨沂高 1:15.2  
2 鍛冶 友康 D S C 1:15.6  
3 千頭 司郎 大丸 1:17.8

200米平泳

1 熊本 鎮滉 鴨沂高 2:49.4  
2 岩下 正氣 D S C 2:52.0  
3 鍛冶 友康 // 2:53.6

女子之部

50米自由形

1 宮脇 延子 大丸 37.0  
2 石田 道子 朱雀高 37.2  
3 塚原 康子 鴨沂高 38.2

100米自由形

1 青木 暉子 朱雀高 1:19.0  
2 石田 道子 // 1:24.2  
3 浅村 恭子 // 1:24.8

200米自由形

1 青木 暉子 朱雀高 2:52.8  
2 山本 英子 山城高 3:11.8  
3 浅村 恭子 朱雀高 3:15.8

400米自由形

1 山本 英子 朱雀高 6:47.6  
2 青木 侶子 鴨沂高 7:02.0  
3 上野 一代 山城高 7:32.6

50米背泳

1 河村遊津美 鴨沂高 40.8  
2 加納 照子 // 40.8  
3 佐藤喜美子 鴨沂高 41.0

100米背泳

1 佐藤喜美子 鴨沂高 1:28.8  
2 河村遊津美 鴨沂高 1:30.4  
3 加納 照子 // 1:31.4

100米平泳

1 大石 康子 山城高 1:32.4  
2 高野 博子 伏見高 1:32.6  
3 神谷 紅子 西京高 1:36.8

200米平泳

- 1 高野 博子 伏見高 3:20.0
- 2 神谷 紅子 西京高 3:33.6
- 3 山崎 慶子 鴨沂高 3:36.4

立命大 對 中 大

6月25日 同志社大プール(25米)未公認 (氣温24° 水温23°)

100米自由形

- 1 石井 明 中大 1:03.6
- 2 柴崎 寅男 // 1:05.2
- 3 山本 衛 立命 1:05.2

200米自由形

- 1 石井 明 中大 2:22.4
- 2 山本 衛 立命 2:24.5
- 3 柴崎 寅男 中大 2:25.2

400米自由形

- 1 向川 勇 中大 5:11.4
- 2 澤村 嘉郎 立命 5:20.8
- 3 佐藤 幸男 中大 5:22.2

800米自由形

- 1 澤村 嘉郎 立命 10:49.8
- 2 向川 勇 中大 10:51.2
- 3 多田 謙一 立命 11:15.4

50米背泳

- 1 大古 敬宜 中大 35.2
- 2 森 泰造 立命 36.4
- 3 百合嘉四郎 // 36.6

100米背泳

- 1 大古 敬宜 中大 1:14.2
- 2 末松 隆雄 // 1:20.6
- 3 百合嘉四郎 立命 1:20.6

100米平泳

- 1 三浦英吉郎 立命 1:19.2
- 2 小島 豊一 // 1:20.2
- 3 萩原 義春 中大 1:21.4

200米平泳

- 1 小島 豊一 立命 2:57.2
- 2 萩原 義春 中大 2:58.0
- 3 三浦英吉郎 立命 2:59.9

200米リレー

- 1 山田・柴崎・大古・石井 中大 1:53.4
- 2 多田・百合・三浦・片山 立命 1:55.4

300米メドレーリレー

- 1 大古・久保・石井 中大 3:36.8
- 2 百合・三浦・山本 立命 3:45.8

得点

- 1位 中央大學 105
- 2 // 立命大學 87

和歌山日本高校予選

7月30日 田邊高校プール(25米)未公認 (氣温29° 水温24°)

男子之部

100米自由形

- 1 宮本 英樹 田邊 1:03.8
- 2 北畑 實 星林 1:06.8
- 3 堀内 良治 伊都 1:07.0

200米自由形

- 1 鉛口 成治 田邊 2:25.6
- 2 宮本 英樹 田邊 2:26.3
- 3 阪中 宏次 伊都 2:29.0

400米自由形

- 1 曾和 融生 伊都 5:14.9
- 2 井端 康夫 伊都 5:18.7
- 3 田中 勝男 田邊 5:25.8

1500米自由形

- 1 曾和 融生 伊都 21:04.5
- 2 田中 勝男 田邊 22:20.6
- 3 青木 照治 伊都 22:28.2

50米背泳

- 1 鉛口 成治 田邊 34.6
- 2 三輪 悦造 桐蔭 34.8
- 3 石田 宗男 星林 35.2

100米背泳

- 1 三輪 悦造 桐蔭 1:16.2
- 2 石田 宗男 星林 1:17.4
- 3 宏田 守 田邊 1:18.0

200米平泳

- 1 得津 正智 桐蔭 2:52.4
- 2 玉置 弘 伊都 2:59.0
- 3 坂口 博美 田邊 2:59.2

400米平泳

- 1 得津 正智 桐蔭 6:10.9
- 2 小椋 晃吉 田邊 6:22.6
- 3 玉置 弘 伊都 6:24.0

100米バタフライ

- 1 小林幸次郎 桐蔭 1:18.4
- 2 小西 文彦 伊都 1:21.7
- 3 原山 武久 桐蔭 1:27.3

200米バタフライ

- 1 小西 文彦 伊都 3:03.3
- 2 小林幸次郎 桐蔭 3:04.8
- 3 坂下 脇司 橋本 3:14.0

200米リレー

- 1 吉見・田中・宮本・鉛口 田邊 1:58.4
- 2 井端・阪中・堀内・曾和 伊都 2:00.6
- 3 角谷・岩橋・小林・小川 桐蔭 2:02.4

800米リレー

- 1 吉見・田中・鉛口・宮本 田邊 10:02.0
- 2 堀内・井端・青木・曾和 伊都 10:21.0
- 3 角谷・小川・宮川・岩橋 桐蔭 10:41.0

女子之部

50米自由形

- 1 池田 久子 伊都 40.3

100米自由形

- 1 田村美佐子 伊都 1:17.8

200米自由形

- 1 田村美佐子 伊都 2:49.5
- 2 瀧口三恵子 桐蔭 3:16.0

400米自由形

- 1 瀧口三恵子 桐蔭 6:41.2
- 2 池田 久子 伊都 7:07.5

50米背泳

- 1 森田 晴美 伊都 52.6
- 2 牧野千鶴子 伊都 1:00.2

100米平泳

- 1 岡田 裕子 星林 1:48.8
- 2 池端 佳恵 伊都 1:54.2

200米平泳

- 1 岡田 裕子 星林 3:51.5
- 2 池端 佳恵 伊都 4:04.0

200米リレー

- 1 池田・森田・牧野・田村 伊都 2:53.4

300米メドレーリレー

- 1 牧野・池端・田村 伊都 5:06.0

# 和歌山中學校

7月25日 和歌山大プール(25米)未公認  
(氣温31° 水温27.5°)

## 男子之部

### 100米自由形

|   |       |     |        |
|---|-------|-----|--------|
| 1 | 萱野 正己 | 九度山 | 1:12.8 |
| 2 | 松本 英治 | 東陽  | 1:13.5 |
| 3 | 西川 忠一 | 九度山 | 1:14.8 |

### 200米自由形

|   |       |     |        |
|---|-------|-----|--------|
| 1 | 金谷 雅弘 | 東陽  | 2:41.5 |
| 2 | 北川 一郎 | 九度山 | 2:46.0 |
| 3 | 松本 英治 | 東陽  | 2:46.8 |

### 400米自由形

|   |       |     |        |
|---|-------|-----|--------|
| 1 | 金谷 雅弘 | 東陽  | 5:34.9 |
| 2 | 吉田 博美 | 日進  | 5:56.4 |
| 3 | 北川 一郎 | 九度山 | 6:00.0 |

### 800米自由形

|   |       |     |         |
|---|-------|-----|---------|
| 1 | 吉田 博美 | 日進  | 12:11.2 |
| 2 | 多端 正樹 | 西和  | 12:55.0 |
| 3 | 村上 隆  | 九度山 | 13:02.5 |

### 50米背泳

|   |       |     |      |
|---|-------|-----|------|
| 1 | 川上 義三 | 日進  | 36.8 |
| 2 | 浦野 邦啓 | 〃   | 41.3 |
| 3 | 坂本 和夫 | 九度山 | 42.2 |

### 100米背泳

|   |       |    |        |
|---|-------|----|--------|
| 1 | 川上 義三 | 日進 | 1:21.2 |
| 2 | 上野新次郎 | 西和 | 1:29.0 |
| 3 | 浦野 邦啓 | 日進 | 1:32.9 |

### 100米平泳

|   |       |     |        |
|---|-------|-----|--------|
| 1 | 古川 勝  | 橋本  | 1:23.0 |
| 2 | 岡崎 種宏 | 日栖川 | 1:24.4 |
| 3 | 廣田トキオ | 九度山 | 1:28.6 |

### 200米平泳

|   |       |     |        |
|---|-------|-----|--------|
| 1 | 古川 勝  | 橋本  | 3:01.3 |
| 2 | 青木 五郎 | 九度山 | 3:04.2 |
| 3 | 廣田トキオ | 〃   | 3:05.8 |

### 400米リレー

|   |             |     |        |
|---|-------------|-----|--------|
| 1 | 西川・村山・北川・萱野 | 九度山 | 5:08.5 |
| 2 | 中島・岸・太田・吉田  | 日進  | 5:25.4 |
| 3 | 金谷・高垣・楠木・松本 | 東陽  | 5:29.0 |

### 300米メドレーリレー

|   |          |     |        |
|---|----------|-----|--------|
| 1 | 川上・中前・吉田 | 日進  | 4:09.8 |
| 2 | 青木・青木・萱野 | 九度山 | 4:18.5 |
| 3 | 上野・石井・岡田 | 西和  | 4:31.2 |

## 女子之部

### 50米自由形

|   |       |     |      |
|---|-------|-----|------|
| 1 | 岡 照子  | 九度山 | 40.8 |
| 2 | 楠木 邦子 | 〃   | 42.3 |
| 3 | 矢田 和子 | 高野口 | 45.4 |

### 100米自由形

|   |       |     |        |
|---|-------|-----|--------|
| 1 | 岡 照子  | 九度山 | 1:31.2 |
| 2 | 前 佳子  | 〃   | 1:33.3 |
| 3 | 三井 君子 | 高野口 | 1:34.4 |

### 200米自由形

|   |       |     |        |
|---|-------|-----|--------|
| 1 | 前 佳子  | 九度山 | 3:32.7 |
| 2 | 平野 悦子 | 〃   | 3:35.8 |
| 3 | 中山ヒサ子 | 高野口 | 3:55.9 |

### 50米背泳

|   |       |     |      |
|---|-------|-----|------|
| 1 | 森前みどり | 妙寺  | 46.3 |
| 2 | 中邑 一子 | 九度山 | 54.9 |
| 3 | 守岡 良子 | 妙寺  | 57.0 |

### 100米背泳

|   |       |     |        |
|---|-------|-----|--------|
| 1 | 森前みどり | 妙寺  | 1:47.5 |
| 2 | 守岡 良子 | 〃   | 2:00.2 |
| 3 | 中邑 一子 | 九度山 | 2:03.4 |

### 100米平泳

|   |       |     |        |
|---|-------|-----|--------|
| 1 | 小川 康子 | 西和  | 1:38.0 |
| 2 | 坂口 昭子 | 付屬  | 1:42.0 |
| 3 | 浦畑チズ子 | 九度山 | 1:44.2 |

### 200米平泳

|   |       |     |        |
|---|-------|-----|--------|
| 1 | 小川 康子 | 西和  | 3:27.9 |
| 2 | 坂口 昭子 | 付屬  | 3:36.4 |
| 3 | 青木 政代 | 九度山 | 3:37.2 |

### 200米リレー

|   |             |     |        |
|---|-------------|-----|--------|
| 1 | 正野・楠木・岡・前   | 九度山 | 2:47.0 |
| 2 | 矢田・三井・松本・中山 | 高野口 | 3:06.4 |
| 3 | 森前・山口・西山・堀内 | 妙寺  | 3:07.2 |

### 300米メドレーリレー

|   |          |     |        |
|---|----------|-----|--------|
| 1 | 森前・山口・堀内 | 妙寺  | 5:13.0 |
| 2 | 中邑・浦畑・岡  | 九度山 | 5:24.6 |

# 關西學生選手権

9月2-4日 大阪プール(50米)公認

## 1部

### 50米自由形

|   |       |    |      |
|---|-------|----|------|
| 1 | 片山 拓三 | 立命 | 28.6 |
| 2 | 福富純一郎 | 同大 | 28.8 |
| 3 | 盛本 由雄 | 同大 | 29.0 |
| 4 | 菅 定一  | 京大 | 29.2 |
| 5 | 浮田 昌彦 | 京大 | 29.4 |
| 6 | 沖 階吉  | 關學 | 29.8 |

### 100米自由形

|   |       |    |        |
|---|-------|----|--------|
| 1 | 山本 新吾 | 關大 | 1:02.0 |
| 2 | 盛本 由雄 | 同大 | 1:04.0 |
| 3 | 福富純一郎 | 同大 | 1:04.8 |
| 4 | 小中彦司郎 | 關大 | 1:01.2 |
| 5 | 中井 勇  | 同大 |        |
| 6 | 浮田 昌彦 | 京大 |        |

### 200米自由形

|   |       |    |        |
|---|-------|----|--------|
| 1 | 樋口 清治 | 關學 | 2:16.8 |
| 2 | 山本 新吾 | 關大 | 2:17.2 |
| 3 | 二宮 節夫 | 同大 | 2:22.6 |
| 4 | 澤村 嘉郎 | 立命 | 2:24.4 |
| 5 | 山本 衛  | 立命 | 2:25.0 |
| 6 | 竹中 榮一 | 同大 | 2:25.6 |

### 400米自由形

|   |       |    |        |
|---|-------|----|--------|
| 1 | 樋口 清治 | 關學 | 5:00.2 |
| 2 | 濱田 芳夫 | 同大 | 5:01.0 |
| 3 | 高井 税  | 關大 | 5:07.6 |
| 4 | 竹中 榮一 | 同大 | 5:12.2 |
| 5 | 田中 利一 | 關大 |        |
| 6 | 二宮 節夫 | 同大 |        |

### 800米自由形

|   |       |    |         |
|---|-------|----|---------|
| 1 | 濱田 芳夫 | 同大 | 10:30.4 |
| 2 | 高井 税  | 關大 | 10:45.8 |
| 3 | 天野喜代治 | 關大 | 10:59.0 |
| 4 | 田中 利一 | 關大 | 10:59.0 |
| 5 | 塩野 安章 | 同大 | 11:07.0 |
| 6 | 小谷 來利 | 關學 |         |

### 50米背泳

|   |       |    |      |
|---|-------|----|------|
| 1 | 山本 速水 | 關學 | 31.6 |
| 2 | 曾根 嘉夫 | 同大 | 34.2 |
| 3 | 水津禮二郎 | 同大 | 35.2 |
| 4 | 未岡 康治 | 關學 | 35.4 |
| 5 | 宮内 一郎 | 阪大 | 35.8 |
| 6 | 青木 昌彦 | 關大 | 36.0 |

100米背泳

|   |       |     |        |
|---|-------|-----|--------|
| 1 | 山本 速水 | 關 學 | 1:12.2 |
| 2 | 曾根 嘉夫 | 同 大 | 1:16.8 |
| 3 | 水津禮二郎 | 同 大 | 1:17.2 |
| 4 | 永繩 守次 | 關 學 | 1:20.6 |
| 5 | 長谷 昇司 | 同 大 | 1:21.4 |
| 6 | 青木 昌彦 | 關 大 |        |

100米平泳

|   |       |     |        |
|---|-------|-----|--------|
| 1 | 鍛治 友康 | 同 大 | 1:17.8 |
| 2 | 三浦英吉郎 | 立 命 | 1:19.0 |
| 3 | 右手 康雄 | 關 學 | 1:19.0 |
| 4 | 南 利昌  | 關 大 | 1:19.6 |
| 5 | 小島 豊一 | 立 命 | 1:21.0 |
| 6 | 岩下 正氣 | 同 大 | 1:21.4 |

200米平泳

|   |       |     |        |
|---|-------|-----|--------|
| 1 | 南 利昌  | 關 大 | 2:53.6 |
| 2 | 右手 康雄 | 關 學 | 2:55.2 |
| 3 | 岩下 正氣 | 同 大 | 2:57.2 |
| 4 | 鍛治 友康 | 同 大 | 2:57.4 |
| 5 | 中村 完三 | 關 大 | 3:04.4 |
| 6 | 小倉 康次 | 關 大 |        |

200米リレー

|   |             |     |        |
|---|-------------|-----|--------|
| 1 | 竹下・沖・樋口・山本  | 關 學 | 1:51.2 |
| 2 | 高井・小中・天野・山本 | 關 大 | 1:52.8 |
| 3 | 二宮・中井・盛本・福富 | 同 大 | 1:54.6 |
| 4 | 多田・山本・澤村・片山 | 立 命 | 1:56.6 |
| 5 | 中村・森安・増田・上村 | 阪 大 | 2:00.0 |
| 6 | 浮田・小林・蒨田・菅  | 京 大 | 2:02.0 |

800米リレー

|   |             |     |        |
|---|-------------|-----|--------|
| 1 | 天野・田中・山本・高井 | 關 大 | 9:33.4 |
| 2 | 二宮・竹中・盛本・濱田 | 同 大 | 9:39.4 |
| 3 | 西岡・沖・山本・樋口  | 關 學 | 9:45.6 |

番外

|              |       |         |
|--------------|-------|---------|
| 小中・大井・松島・種子島 | 關 大 B | 10:08.2 |
| 小川・浮田・塩野・小谷  | 混 合   | 10:23.2 |

得点

|   |   |     |    |
|---|---|-----|----|
| 1 | 位 | 同 大 | 87 |
| 2 | 〃 | 關 大 | 60 |
| 3 | 〃 | 關 學 | 56 |
| 4 | 〃 | 立 命 | 22 |
| 5 | 〃 | 京 大 | 7  |
| 6 | 〃 | 阪 大 | 4  |

2部

50米自由形

|   |       |       |      |
|---|-------|-------|------|
| 1 | 濱川 廣海 | 神 戸 大 | 26.8 |
| 2 | 西山 篤夫 | 松山商大  | 28.4 |
| 3 | 玉置 敏夫 | 大阪齒大  | 29.0 |
| 2 | 島田 富雄 | 松山商大  | 29.8 |
| 5 | 岡澤 幹夫 | 神 戸 大 | 30.8 |

100米自由形

|   |       |       |        |
|---|-------|-------|--------|
| 1 | 濱川 廣海 | 神 戸 大 | 1:02.0 |
| 2 | 吉田 靖  | 廣 島 大 | 1:05.0 |
| 3 | 島田 富隆 | 松山商大  | 1:08.2 |
| 4 | 岡澤 幹夫 | 神 戸 大 | 1:10.2 |
| 5 | 矢野 三男 | 松山商大  |        |

200米自由形

|   |       |       |        |
|---|-------|-------|--------|
| 1 | 吉田 靖  | 廣 島 大 | 2:31.8 |
| 2 | 岡野 次雄 | 京都學藝  | 2:36.4 |
| 3 | 平田 満男 | 松山商大  | 2:43.4 |
| 4 | 矢野 三男 | 〃     | 2:43.4 |
| 5 | 松村 善夫 | 大阪市大  | 2:45.6 |

400米自由形

|   |       |      |        |
|---|-------|------|--------|
| 1 | 大堀 博文 | 松山商大 | 5:46.8 |
| 2 | 平田 光男 | 〃    | 6:06.6 |
| 3 | 藤田 齊一 | 〃    | 6:15.4 |
| 4 | 上西 光義 | 大阪學藝 | 6:43.0 |

800米自由形

|   |       |       |         |
|---|-------|-------|---------|
| 1 | 大堀 博文 | 松山商大  | 12:03.0 |
| 2 | 尾崎 正義 | 近 畿 大 | 12:13.8 |
| 3 | 吉田 爲夫 | 大阪經大  | 12:48.2 |
| 4 | 中矢 淳  | 松山商大  | 12:49.0 |
| 5 | 藤田 齊一 | 〃     | 12:49.6 |

50米背泳

|   |       |         |      |
|---|-------|---------|------|
| 1 | 森本 眞澄 | 松山商大    | 35.2 |
| 2 | 松田 稔  | 廣 島 大   | 36.2 |
| 3 | 松本 一彦 | 大阪學藝    | 36.8 |
| 4 | 中村 幹  | 松山商大    | 37.6 |
| 5 | 橋本 喬  | 神 戸 商 大 | 39.0 |

100米背泳

|   |       |      |        |
|---|-------|------|--------|
| 1 | 森本 眞澄 | 松山商大 | 1:18.8 |
|---|-------|------|--------|

|   |      |       |        |
|---|------|-------|--------|
| 2 | 松田 稔 | 廣 島 大 | 1:22.2 |
| 3 | 中村 幹 | 松山商大  | 1:25.4 |
| 4 | 峯 恭道 | 〃     | 1:33.0 |

100米平泳

|   |       |       |        |
|---|-------|-------|--------|
| 1 | 石原 巖  | 大阪市大  | 1:25.0 |
| 2 | 櫛 博   | 京都學藝  | 1:26.6 |
| 3 | 墨谷 敏夫 | 近 畿 大 | 1:28.8 |
| 4 | 須賀 武  | 松山商大  | 1:30.2 |
| 5 | 今枝 一  | 神 戸 大 | 1:32.2 |

200米平泳

|   |       |      |        |
|---|-------|------|--------|
| 1 | 平田 濱造 | 大阪學藝 | 3:08.4 |
| 2 | 石原 巖  | 大阪市大 | 3:17.4 |
| 3 | 伊勢 武夫 | 大阪經大 | 3:17.6 |
| 4 | 須賀 武  | 松山商大 | 3:18.0 |
| 5 | 平松 崇徳 | 〃    | 3:20.4 |

200米リレー

|   |              |         |        |
|---|--------------|---------|--------|
| 1 | 西山・森本・島田・大堀  | 松山商大    | 1:58.2 |
| 2 | 岡澤・小原・今枝・濱川  | 神 戸 大   | 2:00.8 |
| 3 | 井上・尾上・土井・矢野川 | 大阪工大    | 2:09.0 |
| 4 | 尾上・木谷・岡田・橋本  | 神 戸 商 大 | 2:09.0 |
| 5 | 櫛・中津・溝口・岡野   | 京都學藝    | 2:11.4 |

800米リレー

|   |             |       |         |
|---|-------------|-------|---------|
| 1 | 矢野・島田・平田・大堀 | 松山商大  | 10:55.4 |
| 2 | 岡澤・關山・小平・濱川 | 神 戸 大 | 12:44.4 |

得点

|    |   |         |    |
|----|---|---------|----|
| 1  | 位 | 松山商大    | 97 |
| 2  | 〃 | 神 戸 大   | 34 |
| 3  | 〃 | 廣 島 大   | 22 |
| 4  | 〃 | 大阪市大    | 15 |
| 5  | 〃 | 大阪學藝    | 14 |
| 6  | 〃 | 京都學藝    | 12 |
| 7  | 〃 | 近 畿 大   | 10 |
| 8  | 〃 | 大阪經大    | 8  |
| 9  | 〃 | 大阪工大    | 5  |
| 10 | 〃 | 神 戸 商 大 | 5  |



# 女子東西對抗

8月12-13日 大阪扇町プール(50米)  
(太字は日本記録) 公認

## 50ヤード自由形

|   |       |   |      |
|---|-------|---|------|
| 1 | 新子 富子 | 西 | 29.0 |
| 2 | 牧尾 弘子 | 西 | 31.4 |
| 3 | 坂口 文子 | 西 | 32.0 |
| 4 | 保見 紀子 | 東 | 32.0 |
| 5 | 高橋美恵子 | 東 | 32.8 |
| 6 | 太田 教子 | 東 | 33.4 |

## 100ヤード自由形

|   |       |   |        |
|---|-------|---|--------|
| 1 | 田村美佐子 | 西 | 1:07.2 |
| 2 | 山下 貞子 | 西 | 1:09.8 |
| 3 | 青木 暉子 | 西 | 1:10.2 |
| 4 | 森 あき子 | 東 | 1:10.4 |
| 5 | 保見 紀子 | 東 | 1:11.8 |
| 6 | 高橋美恵子 | 東 | 1:14.4 |

## 220ヤード自由形

|   |       |   |        |
|---|-------|---|--------|
| 1 | 新子 富子 | 西 | 2:42.6 |
| 2 | 田村美佐子 | 西 | 2:46.8 |
| 3 | 森 あき子 | 東 | 2:51.8 |
| 4 | 塚本千賀子 | 東 | 2:53.8 |
| 5 | 安部佐和子 | 東 | 2:54.0 |
| 6 | 江濱 敦子 | 西 | 2:55.2 |

## 500ヤード自由形

|   |       |   |        |
|---|-------|---|--------|
| 1 | 新子 富子 | 西 | 6:41.0 |
| 2 | 森 あき子 | 東 | 6:49.0 |
| 3 | 安部佐和子 | 東 | 6:52.6 |
| 4 | 江濱 敦子 | 西 | 6:57.6 |
| 5 | 塚本千賀子 | 東 | 7:04.8 |
| 6 | 上田 香  | 西 | 7:19.0 |

## 50ヤード背泳

|   |       |   |      |
|---|-------|---|------|
| 1 | 小椋とみ子 | 東 | 34.4 |
| 2 | 佐竹富美子 | 西 | 35.8 |
| 3 | 小椋とし子 | 東 | 35.8 |
| 4 | 片岡 澄子 | 西 | 36.0 |
| 5 | 三浦 秀  | 東 | 36.4 |
| 6 | 野口 幸子 | 西 | 36.6 |

## 100ヤード背泳

|   |       |   |        |
|---|-------|---|--------|
| 1 | 片岡 澄子 | 西 | 1:18.4 |
| 2 | 小椋とし子 | 東 | 1:18.6 |
| 3 | 小椋とみ子 | 東 | 1:19.4 |
| 4 | 三浦 秀  | 東 | 1:20.0 |
| 5 | 佐藤喜美子 | 西 | 1:20.6 |
| 6 | 佐竹富美子 | 西 | 1:20.8 |

## 100ヤード平泳

|   |       |   |        |
|---|-------|---|--------|
| 1 | 大野 敦子 | 東 | 1:23.4 |
| 2 | 福井 榮  | 西 | 1:24.6 |
| 3 | 高野 博子 | 西 | 1:25.4 |
| 4 | 秋田ちづ子 | 西 | 1:26.0 |
| 5 | 木梨 あさ | 東 | 1:28.8 |
| 6 | 立花 文子 | 東 | 1:29.2 |

## 200ヤード平泳

|   |       |   |        |
|---|-------|---|--------|
| 1 | 大野 敦子 | 東 | 2:56.4 |
| 2 | 高野 博子 | 西 | 3:00.6 |
| 3 | 福井 榮  | 西 | 3:03.0 |
| 4 | 秋田ちづ子 | 西 | 3:04.4 |
| 5 | 木梨 あさ | 東 | 3:10.0 |
| 6 | 立花 文子 | 東 | 3:13.2 |

## 400ヤードリレー

|   |       |       |       |       |    |        |
|---|-------|-------|-------|-------|----|--------|
| 1 | 新子 富子 | 牧尾 弘子 | 田村美佐子 | 青木 暉子 | 西部 | 4:33.6 |
| 2 | 森 あき子 | 塚本千賀子 | 安部佐和子 | 保見 紀子 | 東部 | 4:42.8 |

## 100ヤード自由形

新子富子 1:05.0

## 300ヤードメドレーリレー

|   |       |       |       |    |        |
|---|-------|-------|-------|----|--------|
| 1 | 佐藤喜美子 | 大石 康子 | 田村美佐子 | 西部 | 3:49.2 |
| 2 | 小椋とみ子 | 大野 敦子 | 保見 紀子 | 東部 | 3:53.0 |

## 100ヤード背泳

小椋とみ子 1:17.8

## 得点

|    |     |
|----|-----|
| 西部 | 109 |
| 東部 | 77  |

# 近畿選手権

6月18日 甲子園プール(50米)公認

## 男子之部

### 50米自由形

|   |       |     |      |
|---|-------|-----|------|
| 1 | 福富純一郎 | DSC | 28.4 |
| 2 | 片山 拓三 | 清泳會 | 28.8 |
| 3 | 浮田 昌彦 | 京大  | 29.0 |
| 4 | 長谷川 健 | 洛北高 | 29.0 |
| 5 | 菅 定一  | 京大  | 29.6 |

### 100米自由形

|   |       |     |        |
|---|-------|-----|--------|
| 1 | 樋口 清治 | 關學大 | 1:04.6 |
| 2 | 福富純一郎 | DSC | 1:05.8 |
| 3 | 浮田 昌彦 | 京大  | 1:06.0 |

4 河合 孝烈 春日丘高 1:06.2

5 山本 衛 清泳會 1:06.4

### 200米自由形

|   |       |     |        |
|---|-------|-----|--------|
| 1 | 樋口 清治 | 關學大 | 2:24.8 |
| 2 | 大井 侃一 | 芦泳會 | 2:29.6 |
| 3 | 澤村 嘉郎 | 清泳會 | 2:30.0 |
| 4 | 山本 衛  | 〃   | 2:30.8 |
| 5 | 沖 階吉  | 關學大 | 1:31.4 |

### 400米自由形

|   |       |     |        |
|---|-------|-----|--------|
| 1 | 山本 新吾 | 芦泳會 | 4:59.2 |
| 2 | 中西 理雄 | 神戸高 | 5:00.2 |
| 3 | 濱田 芳夫 | DSC | 5:12.2 |
| 4 | 高井 税  | 芦泳會 | 5:13.2 |
| 5 | 小中彦司郎 | 〃   | 5:19.0 |

### 800米自由形

|   |       |     |         |
|---|-------|-----|---------|
| 1 | 中西 理雄 | 神戸高 | 10:33.4 |
| 2 | 山本 新吾 | 芦泳會 | 10:45.2 |
| 3 | 濱田 芳夫 | DSC | 10:57.8 |
| 4 | 高井 税  | 芦泳會 | 11:15.6 |
| 5 | 永井 武治 | 神愛高 | 11:24.6 |

### 50米背泳

|   |       |     |      |
|---|-------|-----|------|
| 1 | 山本 速水 | 關學大 | 32.6 |
| 2 | 鈴木 實  | 川泳會 | 34.8 |
| 3 | 曾根 嘉夫 | DSC | 35.2 |
| 4 | 上田 博  | 郡山高 | 35.8 |
| 5 | 永繩 守次 | 關學大 | 36.0 |

### 100米背泳

|   |       |     |        |
|---|-------|-----|--------|
| 1 | 山本 速水 | 關學大 | 1:12.4 |
| 2 | 曾根 嘉夫 | DSC | 1:16.6 |
| 3 | 上田 博  | 郡山高 | 1:17.0 |
| 4 | 鈴木 實  | 川泳會 | 1:17.6 |
| 5 | 田淵 五郎 | 神戸高 | 1:18.4 |

### 100米平泳

|   |       |     |        |
|---|-------|-----|--------|
| 1 | 中村 研造 | 郡山高 | 1:17.4 |
| 2 | 駒村 秀雄 | 灘高  | 1:19.4 |
| 3 | 熊本 鎮滉 | 鴨沂高 | 1:19.6 |
| 4 | 鍛冶 友康 | DSC | 1:20.0 |
| 5 | 右手 康雄 | 關學大 | 1:21.0 |

### 200米平泳

|   |       |     |        |
|---|-------|-----|--------|
| 1 | 手塚 政一 | 關學高 | 2:53.8 |
| 2 | 熊本 鎮滉 | 鴨沂高 | 3:01.2 |
| 3 | 玉置 弘  | 伊都高 | 3:02.4 |
| 4 | 岡野 信三 | 芦泳會 | 3:02.6 |
| 5 | 岩下 正氣 | DSC | 3:03.0 |

女子之部

50米自由形

|   |       |     |      |
|---|-------|-----|------|
| 1 | 山下 貞子 | 五條高 | 34.0 |
| 2 | 坂口 文子 | 〃   | 35.8 |
| 3 | 塚原 康子 | 鴨沂高 | 37.0 |
| 4 | 石田 道子 | 朱雀高 | 38.0 |
| 5 | 松村 好子 | 相愛學 | 39.2 |

100米自由形

|   |       |     |        |
|---|-------|-----|--------|
| 1 | 田村美佐子 | 伊都高 | 1:18.0 |
| 2 | 山下 貞子 | 五條高 | 1:19.6 |
| 3 | 坂口 文子 | 〃   | 1:20.2 |
| 4 | 青木 暉子 | 朱雀高 | 1:24.8 |
| 5 | 浅村 恭子 | 〃   | 1:25.6 |

200米自由形

|   |       |     |        |
|---|-------|-----|--------|
| 1 | 新子 富子 | 五條高 | 2:48.6 |
| 2 | 田村美佐子 | 伊都高 | 2:57.2 |
| 3 | 上田 香  | 五條高 | 3:06.2 |
| 4 | 青木 暉子 | 朱雀高 | 3:07.4 |
| 5 | 宮崎 亮子 | 野原中 | 3:16.0 |

400米自由形

|   |       |     |        |
|---|-------|-----|--------|
| 1 | 新子 富子 | 五條高 | 6:06.0 |
| 2 | 上田 香  | 〃   | 6:33.8 |
| 3 | 宮崎 亮子 | 野原中 | 6:39.8 |
| 4 | 橋本美代子 | 相愛高 | 7:21.4 |
| 5 | 青木 侶子 | 鴨沂高 |        |

50米背泳

|   |       |     |      |
|---|-------|-----|------|
| 1 | 野口 幸子 | 相愛高 | 41.2 |
| 2 | 佐藤喜美子 | 鴨沂高 | 41.4 |
| 3 | 河村遊津美 | 〃   | 41.8 |
| 4 | 片岡 澄子 | 五條高 | 43.0 |
| 5 | 巽 英子  | 〃   | 43.2 |

100米背泳

|   |       |     |        |
|---|-------|-----|--------|
| 1 | 佐藤喜美子 | 鴨沂高 | 1:30.2 |
| 2 | 野口 幸子 | 相愛高 | 1:30.6 |
| 3 | 片岡 澄子 | 五條高 | 1:32.2 |
| 4 | 佐竹富美子 | 東洋レ | 1:32.2 |
| 5 | 巽 英子  | 五條高 | 1:34.8 |

100米平泳

|   |       |     |        |
|---|-------|-----|--------|
| 1 | 高野 博子 | 伏見高 | 1:35.2 |
| 2 | 福井 榮  | 松蔭學 | 1:37.2 |
| 3 | 井豆 信子 | 野原中 | 1:41.0 |
| 4 | 北岡 敦子 | 朱雀高 | 1:43.4 |
| 5 | 中谷富貴子 | 相愛高 | 1:47.0 |

200米平泳

|   |       |     |        |
|---|-------|-----|--------|
| 1 | 高野 博子 | 伏見高 | 3:20.4 |
| 2 | 福井 榮  | 松蔭高 | 3:30.6 |

|   |       |      |        |
|---|-------|------|--------|
| 3 | 井豆 信子 | 野原中  | 3:36.4 |
| 4 | 壘谷 良子 | 武庫川學 | 3:36.4 |
| 5 | 磯田百々代 | 五條高  | 3:44.2 |

近畿高校選手権

9月9-10日 甲子園プール(50米)公認

男子之部

100米自由形

|   |       |     |        |
|---|-------|-----|--------|
| 1 | 長谷川 建 | 洛北  | 1:05.6 |
| 2 | 島崎 威  | 東舞鶴 | 1:05.6 |
| 3 | 堀内 良治 | 伊都  | 1:06.8 |
| 4 | 豊岡 良直 | 關學  | 1:07.0 |
| 5 | 大谷 岑生 | 五條  | 1:07.2 |

200米自由形

|   |       |    |        |
|---|-------|----|--------|
| 1 | 中西 理雄 | 神戸 | 2:19.6 |
| 2 | 豊岡 良直 | 關學 | 2:26.0 |
| 3 | 明日香宗武 | 關學 | 2:28.8 |
| 4 | 井端 康夫 | 伊都 | 2:29.6 |
| 5 | 植田 花男 | 五條 | 2:29.8 |

400米自由形

|   |       |    |        |
|---|-------|----|--------|
| 1 | 曾和 融生 | 伊都 | 5:09.0 |
| 2 | 北岡 靖造 | 關學 | 5:12.6 |
| 3 | 永井 武治 | 神愛 | 5:15.8 |
| 4 | 足立三千男 | 關學 | 5:16.6 |
| 5 | 井端 康夫 | 伊都 | 5:18.2 |

1500米自由形

|   |       |    |         |
|---|-------|----|---------|
| 1 | 中西 理雄 | 神戸 | 20:08.0 |
| 2 | 曾和 融生 | 伊都 | 20:54.4 |
| 3 | 北岡 靖造 | 關學 | 21:15.6 |
| 4 | 足立三千男 | 關學 | 21:22.0 |
| 5 | 永井 武治 | 神愛 | 21:55.2 |

50米背泳

|   |       |      |      |
|---|-------|------|------|
| 1 | 鉛口 成治 | 田邊   | 34.4 |
| 2 | 岡田 正  | 關學   | 34.6 |
| 3 | 三輪 悦造 | 桐蔭   | 35.6 |
| 4 | 佐伯 清  | 日吉ヶ丘 | 35.8 |
| 5 | 岸本 脩  | 關學   | 35.8 |

100米背泳

|   |       |     |        |
|---|-------|-----|--------|
| 1 | 山尾 弘  | 奈良  | 1:16.0 |
| 2 | 田淵 五郎 | 神戸  | 1:17.8 |
| 3 | 岸本 脩  | 關學  | 1:17.8 |
| 4 | 岡田 正  | 關學  | 1:18.4 |
| 5 | 大友 康亙 | 三島野 | 1:18.6 |

200米平泳

|   |       |    |        |
|---|-------|----|--------|
| 1 | 手塚 政一 | 關學 | 2:54.0 |
| 2 | 得津 正智 | 桐蔭 | 2:57.2 |
| 3 | 原 讓良  | 彦根 | 2:57.8 |
| 4 | 玉置 弘  | 伊都 | 3:00.2 |
| 5 | 西岡 恒樹 | 洲本 | 3:02.0 |

400米平泳

|   |       |    |        |
|---|-------|----|--------|
| 1 | 手塚 政一 | 關學 | 6:04.8 |
| 2 | 西岡 恒樹 | 洲本 | 6:13.2 |
| 3 | 玉置 弘  | 伊都 | 6:15.0 |
| 4 | 得津 正智 | 桐蔭 | 6:21.6 |
| 5 | 原 讓良  | 彦根 | 6:26.6 |

100米バタフライ

|   |       |    |        |
|---|-------|----|--------|
| 1 | 中村 研造 | 郡山 | 1:18.0 |
| 2 | 小林幸次郎 | 桐蔭 | 1:18.0 |
| 3 | 川瀬 光和 | 關學 | 1:18.0 |
| 4 | 開發 勇  | 神戸 | 1:18.4 |
| 5 | 三宅 弘人 | 池田 | 1:22.6 |

200米バタフライ

|   |       |    |        |
|---|-------|----|--------|
| 1 | 川瀬 光和 | 關學 | 2:57.8 |
| 2 | 中村 研造 | 郡山 | 2:58.0 |
| 3 | 松田 芳己 | 郡山 | 3:05.6 |
| 4 | 小西 文彦 | 伊都 | 4:07.8 |
| 5 | 三宅 弘人 | 池田 | 3:08.0 |

200米リレー

|   |              |    |        |
|---|--------------|----|--------|
| 1 | 中川・長ヶ部・開發・中西 | 神戸 | 1:58.2 |
| 2 | 豊岡・大野・明日香・川瀬 | 關學 | 2:00.0 |
| 3 | 堀内・曾和・井端・牧野  | 伊都 | 2:01.0 |
| 4 | 大谷・鈴木・小松・植田  | 五條 | 2:02.4 |
| 5 | 角谷・小川・岩橋・小林  | 桐蔭 | 2:03.0 |

800米リレー

|   |              |    |         |
|---|--------------|----|---------|
| 1 | 明日香・足立・北岡・豊岡 | 關學 | 9:54.6  |
| 2 | 堀内・青木・井端・曾和  | 伊都 | 9:59.8  |
| 3 | 長ヶ部・開發・田中・中西 | 神戸 | 10:10.2 |
| 3 | 植田・小松・大谷・戸根  | 五條 | 10:23.0 |
| 5 | 小川・角谷・宮川・竹田  | 桐蔭 | 10:26.8 |

女子之部

50米自由形

|   |       |    |      |
|---|-------|----|------|
| 1 | 田村美佐子 | 伊都 | 33.8 |
| 2 | 山下貞子  | 五條 | 34.4 |
| 3 | 坂口文子  | 五條 | 35.8 |
| 4 | 塚原康子  | 鴨沂 | 39.2 |
| 5 | 中村スエ彦 | 根  | 39.8 |

100米自由形

|   |       |    |        |
|---|-------|----|--------|
| 1 | 田村美佐子 | 伊都 | 1:15.2 |
| 2 | 山下貞子  | 五條 | 1:18.2 |
| 3 | 坂口文子  | 五條 | 1:20.8 |
| 4 | 塚原康子  | 鴨沂 | 1:26.2 |
| 5 | 河原澄子  | 朱雀 | 1:26.8 |

200米自由形

|   |       |    |        |
|---|-------|----|--------|
| 1 | 新子富子  | 五條 | 2:42.6 |
| 2 | 上田香   | 五條 | 2:53.0 |
| 3 | 瀧口三恵子 | 桐蔭 | 3:01.2 |
| 4 | 山本英子  | 山城 | 3:08.6 |
| 5 | 池田久子  | 伊都 | 3:08.8 |

400米自由形

|   |       |    |        |
|---|-------|----|--------|
| 1 | 新子富子  | 五條 | 5:54.4 |
| 2 | 上田香   | 五條 | 6:13.4 |
| 3 | 瀧口三恵子 | 桐蔭 | 6:22.6 |
| 4 | 山本英子  | 山城 | 6:37.8 |
| 5 | 池田久子  | 伊都 | 6:48.6 |

50米背泳

|   |       |    |      |
|---|-------|----|------|
| 1 | 片岡澄子  | 五條 | 39.6 |
| 2 | 河村遊津美 | 鴨沂 | 41.0 |
| 3 | 加納照子  | 鴨沂 | 42.4 |
| 4 | 山川和彌彦 | 根  | 43.6 |
| 5 | 巽英子   | 五條 | 44.2 |

100米背泳

|   |       |    |        |
|---|-------|----|--------|
| 1 | 片岡澄子  | 五條 | 1:28.2 |
| 2 | 河村遊津美 | 鴨沂 | 1:29.8 |
| 3 | 加納照子  | 鴨沂 | 1:31.4 |
| 4 | 巽英子   | 五條 | 1:36.2 |
| 5 | 山川和彌彦 | 根  | 1:36.2 |

100米平泳

|   |       |    |        |
|---|-------|----|--------|
| 1 | 大石康子  | 山城 | 1:33.0 |
| 2 | 福井榮   | 松蔭 | 1:33.8 |
| 3 | 根岸絹子  | 彦根 | 1:35.4 |
| 4 | 高野博子  | 伏見 | 1:36.2 |
| 5 | 磯田百々代 | 五條 | 1:38.6 |

200米平泳

|   |      |     |        |
|---|------|-----|--------|
| 1 | 大石康子 | 山城  | 3:19.0 |
| 2 | 福井榮  | 松蔭  | 3:22.6 |
| 3 | 根岸絹子 | 彦根  | 3:25.2 |
| 4 | 壘谷良子 | 武庫川 | 3:26.4 |
| 5 | 高野博子 | 伏見  | 3:26.6 |

200米リレー

|   |             |    |        |
|---|-------------|----|--------|
| 1 | 山下・上田・坂口・新子 | 五條 | 2:18.0 |
| 2 | 加納・青木・塚原・河村 | 鴨沂 | 2:39.0 |
| 3 | 坂口・福井・森・白井  | 松蔭 | 2:45.0 |
| 4 | 池田・森田・池田・田村 | 伊都 | 2:45.0 |

300米メドレーリレー

|   |          |    |        |
|---|----------|----|--------|
| 1 | 片岡・磯田・新子 | 五條 | 4:22.8 |
| 2 | 河村・山崎・青木 | 鴨沂 | 4:42.6 |
| 3 | 山田・福井・白井 | 松蔭 | 4:45.2 |
| 4 | 森田・池田・田村 | 伊都 | 4:48.0 |

得点

| 男子 |    |    | 女子 |     |    |
|----|----|----|----|-----|----|
| 1  | 關學 | 78 | 1  | 五條  | 78 |
| 2  | 伊都 | 41 | 2  | 鴨沂  | 35 |
| 3  | 神戸 | 33 | 3  | 伊都  | 24 |
| 4  | 桐蔭 | 22 | 4  | 松蔭  | 20 |
| 5  | 郡山 | 19 | 5  | 山城  | 20 |
| 6  | 五條 | 10 | 6  | 彦根  | 16 |
| 7  | 本邊 | 8  | 7  | 桐蔭  | 8  |
| 8  | 田邊 | 8  | 8  | 伏見  | 5  |
| 8  | 奈良 | 8  | 9  | 朱雀  | 4  |
| 10 | 洛北 | 7  | 10 | 武庫川 | 3  |

府縣對抗得点

| 男子 |     |     | 女子 |     |    |
|----|-----|-----|----|-----|----|
| 1  | 兵庫  | 120 | 1  | 奈良  | 78 |
| 2  | 和歌山 | 71  | 2  | 京都  | 64 |
| 3  | 奈良  | 37  | 3  | 和歌山 | 32 |
| 4  | 京都  | 17  | 4  | 兵庫  | 23 |
| 5  | 滋賀  | 12  | 5  | 武庫川 | 16 |
| 6  | 大阪  | 7   | 6  | 大阪  | 1  |

兵庫選手権

7月8-9日 甲子園プール(50米) 公認

男子之部

50米自由形

|   |      |     |      |
|---|------|-----|------|
| 1 | 濱川廣海 | 神戸大 | 27.8 |
| 2 | 竹下和郎 | 關學大 | 29.4 |
| 3 | 戴本仁  | 川泳會 | 29.4 |

100米自由形

|   |      |     |        |
|---|------|-----|--------|
| 1 | 山本新吾 | 芦泳會 | 1:01.8 |
| 2 | 濱川廣海 | 神戸大 | 1:03.2 |
| 3 | 樋口清治 | 關學大 | 1:03.4 |

200米自由形

|   |      |     |        |
|---|------|-----|--------|
| 1 | 山本新吾 | 芦泳會 | 2:18.8 |
| 2 | 中西理雄 | 神戸高 | 2:19.2 |
| 3 | 樋口清治 | 關學大 | 2:22.4 |

400米自由形

|   |       |     |        |
|---|-------|-----|--------|
| 1 | 中西理雄  | 神戸高 | 5:03.6 |
| 2 | 小中彦司郎 | 芦泳會 | 5:11.6 |
| 3 | 高井税   | 〃   | 5:15.2 |

1500米自由形

|   |       |     |         |
|---|-------|-----|---------|
| 1 | 小中彦司郎 | 芦泳會 | 21:16.6 |
| 2 | 北岡靖造  | 關學高 | 21:49.6 |
| 3 | 宗孝    | 淡泳會 | 21:55.6 |

100米背泳

|   |      |     |        |
|---|------|-----|--------|
| 1 | 山本速水 | 關學大 | 1:15.0 |
| 2 | 田淵五郎 | 神戸高 | 1:17.8 |
| 3 | 鈴木實  | 川泳會 | 1:19.4 |

200米背泳

|   |      |     |        |
|---|------|-----|--------|
| 1 | 山本速水 | 關學大 | 2:44.8 |
| 2 | 田淵五郎 | 神戸高 | 2:50.6 |
| 3 | 岸本脩  | 關學高 | 2:53.0 |

100米平泳

|   |      |     |        |
|---|------|-----|--------|
| 1 | 川瀬光  | 關學高 | 1:21.0 |
| 2 | 右手康雄 | 關學大 | 1:21.0 |
| 3 | 手塚政一 | 關學高 | 1:22.2 |

200米平泳

|   |      |     |        |
|---|------|-----|--------|
| 1 | 手塚政一 | 關學高 | 2:55.2 |
| 2 | 右手康雄 | 關學大 | 3:01.0 |
| 3 | 岸樞夫  | 二見ク | 3:01.0 |

200米リレー

|   |             |      |        |
|---|-------------|------|--------|
| 1 | 樋口・山本・濱川・中西 | NHYク | 1:51.2 |
| 2 | 高井・天野・小中・山本 | 芦泳會A | 1:55.2 |

3 大井・櫻井・田中・福島 B 2:01.8

800米リレー

1 山本・小中・高井・天野 芦泳會 A 9:47.0  
2 開發・長ヶ部・田中・中西 神戸高 A 10:02.8  
3 北岡・明日香・足立・豊岡 關學高 10:08.6

300米メドレーリレー

1 山本・右手・樋口 關學大 3:38.8  
2 田淵・開發・中西 神戸高 3:39.0  
3 和田・岸・大石 兵教ク 3:52.0

女子之部

50米自由形

1 枚田 方子 夢野台高 42.4  
2 堀口 郁子 // 43.4  
3 奥田 良恵 淡泳會 44.6

100米自由形

1 吉田 雅子 松蔭學 1:36.6  
2 岡崎多津子 // 1:41.0  
3 奥田 良恵 淡泳會 1:42.4

200米自由形

1 白井 裕子 松蔭 3:20.2  
2 横山 和子 // 3:43.6  
3 岡崎多津子 // 3:48.8

400米自由形

1 白井 裕子 松蔭 7:04.8  
2 吉田 雅子 // 7:52.6  
3 眞田 茂子 // 8:09.4

50米背泳

1 可兒 令子 神戸大丸 42.6  
2 平山三穂子 神戸高 46.8  
3 竹内 妙子 神戸大丸 46.8

100米背泳

1 可兒 令子 神戸大丸 1:38.8  
2 平山三穂子 神戸高 1:40.8  
3 竹内 妙子 神戸大丸 1:44.8

100米平泳

1 福井 榮 松蔭 1:34.8  
2 壘谷 良子 武庫川 1:42.6  
3 芳川 順子 神戸大丸 1:43.0

200米平泳

1 福井 榮 松蔭 3:28.8  
2 芳川 順子 神戸大丸 3:35.0  
3 壘谷 良子 武庫川 3:35.0

200米リレー

1 坂口・木村・吉田・白井 松蔭 2:46.8  
2 枚田・石原・多田・堀田 夢野台 2:54.8  
3 芳川・可兒・竹内・菅 サービス俱 2:56.6

400米リレー

1 吉田・眞田・横山・白井 松蔭 6:34.4  
2 可兒・竹内・福永・芳川 神戸大丸 7:05.6

300米メドレーリレー

1 森・福井・白井 松蔭 4:58.2  
2 可兒・芳川・竹内 神戸大丸 5:03.6  
3 平山・横見・島田 神戸高 5:23.0

兵庫國体予選

9月4日 神戸王子プール(50米) 公認

男子高校之部

100米自由形

1 中西 理雄 神戸 1:03.2  
2 明日香宗武 關學 1:07.2  
3 中川公一郎 神戸 1:08.0

200米自由形

1 中西 理雄 神戸 2:22.0  
2 足立三千男 關學 2:27.8  
3 明日香宗武 // 2:28.0

400米自由形

1 中西 理雄 神戸 5:16.6  
2 足立三千男 關學 5:19.4  
3 長ヶ部一夫 神戸 5:32.0

100米背泳

1 田淵 五郎 神戸 1:17.4  
2 岸本 脩 關學 1:17.8  
3 岡田 正 // 1:19.4

200米平泳

1 手塚 政一 關學 2:53.2  
2 西岡 恒樹 洲本 2:59.8  
3 榊原 修造 神戸 3:05.0

100米バタフライ

1 開發 勇 神戸 1:16.8  
2 川瀬 光和 關學 1:20.2  
3 細見 俊六 神戸 1:24.0

200米バタフライ

1 川瀬 光和 關學 3:03.8  
2 細見 俊六 神戸 3:08.6  
3 木挽 美昭 瀧川 3:12.8

實業團之部

50米自由形

1 増尾 俊六 山正商 29.0  
2 池 禎男 川崎重工 29.2  
3 鎌倉 彌七 神戸製鋼 29.4

100米自由形

1 中尾 節彦 川崎重工 1:06.6  
2 島本 信美 // 1:07.6  
3 鎌倉 彌七 神戸製鋼 1:11.4

400米自由形

1 島本 信美 川崎重工 5:36.8  
2 中尾 節彦 // 5:51.2  
3 國本 一男 // 7:02.2

100米背泳

1 鈴木 實 川崎重工 1:19.4  
2 武内信一郎 // 1:23.6  
3 福井 稔 中日重工 1:33.6

100米平泳

1 森田 瀧治 中日重工 1:34.0  
2 森 久雄 ダンロップ 1:43.2  
3 福島 祥文 // 1:43.8

200米平泳

1 森田 瀧治 中日重工 3:25.8  
2 福島 祥文 ダンロップ 3:46.0

教員之部

50米自由形

1 和田 幸八 垂水小 30.0  
2 福井 裕 星陵高 31.4  
3 高濱 武 松蔭 31.6

100米背泳

1 和田 幸八 垂水小 1:22.0

100米平泳

1 岸 樞夫 明石高 1:22.0

200米平泳

1 岸 樞夫 明石高 3:01.0

青年團之部

100米自由形

1 井口 宏 東須磨 1:06.8  
2 山坂 誠 和田岬 1:15.2  
3 村津 東須磨 1:15.6

400米自由形

1 井口 宏 東須磨 5:24.0  
2 村津 〃 6:04.2  
3 山坂 誠 和田岬 6:25.0

100米平泳

1 和田 瑛 川崎 1:38.6  
2 志水 弘美 〃 1:39.0  
3 井上 猛 磨取 1:41.4

200米平泳

1 志水 弘美 川崎 3:30.8  
2 和田 瑛 〃 3:39.0  
3 難波 和田岬 3:43.8

一般女子之部

50米自由形

1 吉田 雅子 松蔭中 39.8  
2 向井 祐子 松蔭高 42.0  
3 石原 紀子 夢野台高 43.2

100米自由形

1 吉田 雅子 松蔭中 1:30.0  
2 向井 祐子 松蔭高 1:34.0  
3 堀口 郁子 夢野台高 1:36.6

400米自由形

1 白井 裕子 松蔭高 7:10.0  
2 門石 寛子 武庫川高 7:29.2  
3 石原 紀子 夢野台高 7:43.6

100米背泳

1 可兒 令子 神戸大丸 1:36.8  
2 山田富美子 松蔭高 1:40.4  
3 平山三穂子 神戸高 1:41.4

100米平泳

1 福井 榮 松蔭高 1:34.0  
2 壘谷 良子 武庫川高 1:37.0  
3 芳川 順子 神戸大丸 1:44.8

200米平泳

1 福井 榮 松蔭高 3:25.2  
2 壘谷 良子 武庫川高 3:33.4  
3 芳川 順子 神戸大丸 3:43.2

兵庫勤勞者予選

7月20日 甲子園プール(50米) 公認

50米自由形

1 池 禎男 川崎重工 29.8  
2 奥村 エヤーブレーキ 31.2  
3 前田 播戸造船 31.2

100米自由形

1 鎗倉 彌七 神戸製鋼 1:13.0  
2 石井 松郎 中日重工 1:14.2  
3 三木 播戸造船 1:15.4

200米自由形

1 大石可久也 兵教 2:36.8  
2 島本 信美 川崎重工 2:38.0  
3 中野 勇 兵教 2:49.2

400米自由形

1 井口 宏 磨取 5:38.4  
2 大石可久也 兵教 5:57.8  
3 島本 信美 川崎重工 5:58.0

50米背泳

1 鈴木 實 川崎重工 35.4  
2 武内信一郎 〃 36.0  
3 和田 幸八 兵教 36.4

100米背泳

1 鈴木 實 川崎重工 1:19.2  
2 和田 幸八 兵教 1:21.0  
3 武内信一郎 川崎重工 1:23.2

100米平泳

1 岸 樞夫 兵教 1:22.2  
2 藪本 仁 川崎重工 1:24.8  
3 上野 耕作 〃 1:28.0

200米平泳

1 岸 樞夫 兵教 2:58.6  
3 藪本 仁 川崎重工 3:07.4  
3 上野 耕作 〃 3:15.8

200米リレー

1 川崎重工 2:00.0  
2 兵教共済 2:06.2  
3 神戸製鋼 2:10.6

300米メドレーリレー

1 鈴木・藪本・島本 川崎重工 3:51.6  
2 和田・岸・大石 兵教共済 3:51.6  
3 成住・神原・徳留 扶桑鋼管 4:21.4

兵庫縣高校選手権

7月27-28日 神戸王子プール(50米) 公認

男子之部

100米自由形

1 豊岡 良直 關學 1:05.6  
2 大野 平 〃 1:09.2  
3 中川公一郎 神戸 1:09.8

200米自由形

1 中西 理雄 神戸 2:22.4  
2 豊岡 良直 關學 2:26.0  
3 明日香宗武 〃 2:31.6

400米自由形

1 北岡 靖造 關學 5:17.8  
2 宗 孝 洲本 5:19.4  
3 長ヶ部一夫 神戸 5:20.8

1500米自由形

1 中西 理雄 神戸 20:35.0  
2 北岡 靖造 關學 21:03.2  
3 足立三千男 〃 21:39.6

50米背泳

1 岸本 脩 關學 35.6  
2 田淵 五郎 神戸 36.2  
3 岡田 正 關學 36.4

100米背泳

1 田淵 五郎 神戸 1:17.6  
2 岸本 脩 關學 1:19.0  
3 岡田 正 〃 1:22.0

200米平泳

1 手塚 政一 關學 2:54.0  
2 西岡 恒樹 洲本 3:00.9  
3 榊原 修造 神戸 3:02.2

400米平泳

1 手塚 政一 關學 6:08.2  
2 西岡 恒樹 洲本 6:18.4  
3 井上 司 明南 6:24.2

100米バタフライ

- 1 駒村 秀雄 灘 1:19.8
- 2 川瀬 光和 關 學 1:22.8
- 3 木挽 美昭 瀧 川 1:23.0

200米バタフライ

- 1 川瀬 光和 關 學 2:57.2
- 2 駒村 秀雄 灘 3:01.8
- 3 細見 俊六 神 戸 3:07.8

200米リレー

- 1 中川・長ヶ谷・田中・中西 神 戸 2:00.8
- 2 玉井・千態・日比・太田 芦 屋 2:03.0
- 3 藤岡・村井・正木・爪谷 灘 2:04.2

800米リレー

- 1 足立・明日香・北岡・豊岡 關 學 9:58.0
- 2 宗・東・南岳・菅 洲 本 10:54.2
- 3 生浪島・尾上・樽井・尾上 赤 穂 11:14.6

女子之部

50米自由形

- 1 坂口 修子 松 蔭 40.4
- 2 堀口 郁子 夢 野 台 41.6
- 3 門石 寛子 武 庫 川 41.8

100米自由形

- 1 白井 裕子 松 蔭 1:30.8
- 2 川崎美貴子 市 尼 崎 1:32.0
- 3 堀口 郁子 夢 野 台 1:36.0

200米自由形

- 1 白井 裕子 松 蔭 3:20.8
- 2 川崎美貴子 市 尼 崎 3:28.8
- 3 石原 紀子 夢 野 台 3:44.6

400米自由形

- 1 門石 寛子 武 庫 川 7:39.2
- 2 岡崎太津子 松 蔭 7:51.0
- 3 石原 紀子 夢 野 台 8:10.0

50米背泳

- 1 平山三穂子 神 戸 46.0
- 2 上田 京 洲 本 47.6
- 3 山田富美子 松 蔭 47.8

100米背泳

- 1 平山三穂子 神 戸 1:40.2

- 2 山田富美子 松 蔭 1:43.8
- 3 森 澄子 // 1:46.4

100米平泳

- 1 福井 榮 松 蔭 1:35.6
- 2 疊谷 良子 武 庫 川 1:40.2
- 3 長手 絹子 洲 本 1:43.8

200米平泳

- 1 福井 榮 松 蔭 3:24.8
- 2 疊谷 良子 武 庫 川 3:31.8
- 3 長手 絹子 洲 本 3:44.8

200米リレー

- 1 坂口・岡崎・山田・白井 松 蔭 2:51.6
- 2 枚田・石宗・多田・堀口 夢 野 台 2:56.6
- 3 島田・竹内・岸上・平山 神 戸 3:01.8

中學校選手権

男子之部

100米自由形

- 1 向井 勝彦 二 見 1:05.6
- 2 野竹 三 田 1:14.8
- 3 大塚 川 邊 1:18.8

200米自由形

- 1 向井 勝彦 二 見 2:29.6
- 2 山中 // 2:49.4
- 3 川本 正夫 魚 崎 2:52.6

400米自由形

- 1 村上 福 良 5:53.6
- 2 山中 二 見 5:56.6
- 3 熊本 // 6:12.0

800米自由形

- 1 川本 正夫 魚 崎 12:46.0
- 2 熊本 二 見 12:46.8
- 3 堀 今 浅 13:19.4

50米背泳

- 1 八木 彌幸 魚 崎 40.0
- 2 宮越 上 野 41.6
- 3 岸 學 二 見 41.6

100米背泳

- 1 八木 彌幸 魚 崎 1:28.0
- 2 岸 學 二 見 1:28.4

- 3 塩津 貞夫 灘 1:35.8

100米平泳

- 1 福本 二 見 1:29.4
- 2 大久保洋一郎 魚 崎 1:35.0
- 3 岸 春市 二 見 1:35.6

200米平泳

- 1 福本 二 見 3:10.0
- 2 岸 春市 // 3:23.4
- 3 大久保洋一郎 魚 崎 3:24.6

400米リレー

- 1 吉田・小中・熊本・向井 二 見 5:14.4
- 2 谷口・村上・古池・藤立 福 良 5:16.0
- 3 芝・赤井・新宮・佐野 灘 5:22.0

300米メドレーリレー

- 1 岸・福本・向井 二 見 4:00.4
- 2 八木・大久保・上原 魚 崎 4:24.0
- 3 宮越・西田・長 上 野 4:33.0

女子之部

50米自由形

- 1 吉田 雅子 松 蔭 39.4
- 2 忽那貴代子 // 42.0
- 3 谷川 武 庫 川 43.6

100米自由形

- 1 吉田 雅子 松 蔭 1:27.2
- 2 忽那貴代子 // 1:38.6
- 3 岡田 佳子 魚 崎 1:40.2

200米自由形

- 1 横山 和子 松 蔭 3:40.8
- 2 眞田 茂子 // 3:43.8

400米自由形

- 1 横山 和子 松 蔭 7:39.4
- 2 眞田 茂子 // 7:48.0

50米背泳

- 1 寺田 及子 松 蔭 48.0
- 2 樽本 民子 // 51.6
- 3 池田 一子 甲 子 園 1:01.8

100米背泳

- 1 寺 田 及子 松 蔭 1:50.6

2 嘉納 圭子 松 蔭 2:01.6

100米平泳

1 中村 雅子 松 蔭 1:46.2  
2 馬場 節子 今 津 1:48.8  
3 探澤富美子 魚 崎 1:50.6

200米平泳

1 中村 雅子 松 蔭 3:45.2  
2 探澤富美子 魚 崎 3:56.8  
3 下手 洋子 松 蔭 3:58.2

200米リレー

1 忽那・眞田・横山・吉田  
松 蔭 2:54.2  
2 岡村・紀谷・直杉・探澤  
魚 崎 3:34.0

300米メドレーリレー

1 寺田・中村・吉田  
松 蔭 5:07.8

教職員選手権

50米自由形

1 中野 勇 神 崎 30.8  
2 平田 津 名 31.0  
3 陶久 明 神 戸 31.8

100米自由形

1 陶久 明 神 戸 1:15.0  
2 平田 津 名 1:17.0  
3 松本 隆夫 神 戸 1:26.4

200米自由形

1 中野 勇 神 崎 2:50.4

400米自由形

1 大石可久也 武庫郡 5:57.2  
2 松本 隆夫 神 戸 8:02.0

50米背泳

1 福井 裕 神 戸 40.4  
2 和田 幸八 // 40.6  
3 中島 武志 // 44.4

100米背泳

1 和田 幸八 神 戸 1:23.8

100米平泳

1 岸 檣夫 明 石 1:20.6  
2 林 義信 姫 路 1:38.6  
3 岸本 徹 加 東 1:48.4

200米平泳

1 岸 檣夫 明 石 2:58.8

中國五縣對抗

7月9日 観音高プール(50米) 公認  
(気温25° 水温26°)

男子之部

100米自由形

1 堂崎 治好 廣 島 1:03.2  
2 秋村 敏郎 山 口 1:06.6  
3 富田 英雄 鳥 取 1:09.6  
4 佐藤満喜夫 岡 山 1:12.6  
5 岩堀 吉治 島 根 1:16.2

200米自由形

1 高橋 勝 廣 島 2:27.4  
2 田原 克己 島 根 2:39.6  
3 吉長 賢治 岡 山 2:40.4  
4 四海 正勝 山 口 2:42.0  
5 福島喜一郎 鳥 取 2:44.8

400米自由形

1 神川 裕康 廣 島 5:10.6  
2 和田 論 島 根 5:25.2  
3 西向 幸雄 鳥 取 5:50.2  
4 小島 一三 岡 山 5:54.2  
5 中牟田雅彦 山 口 6:04.0

800米自由形

1 香川 義英 廣 島 10:49.2  
2 石丸 宗介 山 口 11:13.4  
3 永見 演弘 島 根 11:48.4  
4 原田 知徳 岡 山 12:04.6  
5 齋藤 一昭 鳥 取 12:31.4

50米背泳

1 竹本 剛 廣 島 34.6  
2 高森 和之 岡 山 35.0  
3 中村 彰佐 山 口 35.8  
4 服部 慧照 島 根 38.6  
5 宮脇 通明 鳥 取 38.8

100米背泳

1 金森 克行 廣 島 1:15.6  
2 西谷 孜 島 根 1:18.8  
3 野上 修 岡 山 1:19.8  
4 藤井 正一 山 口 1:20.0  
5 佐藤 伸彦 鳥 取 1:24.0

100米平泳

1 坂本 兆 廣 島 1:23.4  
2 道吉 晃 岡 山 1:23.6  
3 松田 忠雄 山 口 1:25.8

4 下田柴三郎 島 根 1:26.4  
5 中村 憲治 鳥 取 1:26.8

200米平泳

1 阪東純之祐 廣 島 3:00.0  
2 森廣 務 岡 山 3:06.2  
3 中山 伸郎 山 口 3:13.4  
4 宅野 忠行 島 根 3:14.4  
5 鱒岡 政恭 鳥 取 3:21.2

200米リレー

1 竹本・堂崎・神川・高橋  
廣 島 1:54.6  
2 中牟田・渡邊・石丸・秋村  
山 口 1:57.8  
3 佐藤・安原・川島・吉長  
岡 山 1:59.6  
4 富田・前田・宮脇・石谷  
鳥 取 2:00.2  
5 西谷・和田・田原・永見  
島 根 2:00.6

300米メドレーリレー

1 三保・阪東・堂崎  
廣 島 3:43.4  
2 野上・道吉・安藤  
岡 山 3:53.0  
3 中村・松甲・秋村  
山 口 3:54.8  
4 西谷・下田・和田  
島 根 3:56.0  
5 伊藤・中村・富田  
鳥 取 4:03.2

女子之部

50米自由形

1 牧尾 啓代 岡 山 35.0  
2 佐々木博子 廣 島 35.8  
3 藤井 幸子 山 口 36.6  
4 井筒 秀子 鳥 取 39.0

100米自由形

1 定森 桂子 岡 山 1:23.2  
2 春田 康子 廣 島 1:24.8  
3 平田多満子 山 口 1:25.2

200米自由形

1 高山 玲子 廣 島 2:59.8  
2 赤木 宣子 岡 山 3:14.6  
3 渡邊佐智子 鳥 取 5:15.8  
4 原田 節子 山 口 3:34.4

50米背泳

1 黒須 絹子 廣 島 45.6

- 2 鷺田 梅賀 岡 山 48.4  
3 松岡 旗枝 鳥 取 48.6

**100米背泳**

- 1 諏訪部正子 廣 島 1:45.6  
2 日下 明美 岡 山 1:57.4  
3 田中 祥子 山 口 1:59.2

**100米平泳**

- 1 角南千鶴子 岡 山 1:43.4  
2 赤星 澄子 廣 島 1:44.6  
3 三代喜代子 鳥 取 1:56.8  
4 吉本 妙子 山 口 1:58.2

**200米平泳**

- 1 田中 定子 岡 山 3:40.6  
2 村上 桂子 廣 島 3:42.2  
3 山形エミ子 山 口 4:18.2

**200米リレー**

- 1 佐々木・谷前・春日・高山  
廣 島 2:25.6  
2 定森・椋代・赤木・牧尾  
岡 山 2:27.8  
3 藤中・原田・山本・平田  
山 口 2:36.0  
4 濱邊・井筒・三代・松岡  
鳥 取 2:40.8

**300米メドレーリレー**

- 1 諏訪部・赤星・高山  
廣 島 4:47.8  
2 鷺田・角南・牧尾  
岡 山 4:51.4  
3 松岡・三代・濱邊  
鳥 取 5:16.2  
4 田中・吉本・平田  
山 口 5:24.1

**中國少年少女**

9月3日 観音高プール(50米)公認

**男子之部**

**100米自由形**

- 1 福原 貢 粟 屋 1:07.4  
2 三登 良彦 坂 1:07.6  
3 神川 豊喜 瀬戸田 1:09.0

**200米自由形**

- 1 福原 貢 粟 屋 2:28.2  
2 細間 輝喜 向 2:29.8

- 3 神川 豊喜 瀬戸田 2:37.6

**400米自由形**

- 1 細間 輝喜 向 5:30.4  
2 高橋 誠 三原一 5:39.6  
3 沖本 兩 城 5:50.4

**50米背泳**

- 1 尾越 良則 瀬戸田 36.0  
2 小田 卓嗣 修 道 38.4  
3 鶴野 俊雄 修 道 39.6

**100米背泳**

- 1 尾越 良則 瀬戸田 1:20.2  
2 小田 卓嗣 修 道 1:25.2  
3 鶴野 俊雄 修 道 1:25.4

**100米平泳**

- 1 大谷 勝 瀬戸田 1:24.6  
2 細谷 廣人 吉 浦 1:25.0  
3 山田 壽昭 十日市 1:29.6

**200米平泳**

- 1 大谷 勝 瀬戸田 3:04.8  
2 細谷 廣人 吉 浦 3:05.2  
3 兒島 清晴 坂 3:11.4

**200米リレー**

- 1 大谷・今井・槇村・神川  
瀬戸田 2:06.2  
2 梶・横地・酒井・三登  
坂 2:10.8  
3 竹田・本西・農宗・小田  
修 道 2:12.8

**300米メドレーリレー**

- 1 尾越・大谷・神川  
瀬戸田 3:58.6  
2 福島・兒島・三登  
坂 4:08.2  
3 小田・長久・農宗  
修 道 4:13.6

**女子之部**

**50米自由形**

- 1 谷岡 悦子 兩 城 37.6  
2 田坂喜久子 瀬戸田 40.2  
3 渡邊 伸子 比 治 山 41.8

**100米自由形**

- 1 大本 明枝 瀬戸田 1:28.0  
2 田坂喜久子 瀬戸田 1:33.2  
3 谷岡 悦子 兩 城 1:33.2

**200米自由形**

- 1 大本 明枝 瀬戸田 3:12.8  
2 宮本 輝子 // 3:25.4  
3 吉岡 妙子 中 廣 3:44.8

**50米背泳**

- 1 大久保シゲ子 瀬戸田 46.8  
2 野田 染代 // 47.8  
3 寺重三千子 十日市 52.0

**100米背泳**

- 1 大久保シゲ子 瀬戸田 1:44.0  
2 野田 染代 瀬戸田 1:48.0  
3 寺重三千子 十日市 1:52.8

**100米平泳**

- 1 山本 圭子 瀬戸田 1:43.8  
2 迫田 偏代 三原一 1:45.2  
3 米岡 幸美 精 華 1:46.4

**200米平泳**

- 1 迫田 偏代 三原一 3:38.8  
2 山本 圭子 瀬戸田 3:42.4  
3 米岡 幸美 精 華 3:44.2

**200米リレー**

- 1 田坂・田尻・宮本・大本  
瀬戸田 2:44.8  
2 吉田・常田・市野・福岡  
兩 城 2:48.8  
3 吉岡・森岡・津々家・水口  
中 廣 2:54.2

**300米メドレーリレー**

- 1 大久保・山本・大本  
瀬戸田 4:55.6  
2 吉田・中野・福岡  
兩 城 5:23.6  
3 鎌田・米岡・久保  
精 華 5:41.8

**廣島縣選手権**

7月1-2日 観音高プール(50米)公認

**男子之部**

**100米自由形**

- 1 堂崎 治好 瀬戸田体 1:05.0  
2 坂田 高志 無 1:06.2  
3 吉田 靖 廣 大 1:06.4

**200米自由形**

- 1 堂崎 治好 瀬戸田体 2:25.0



- 2 高橋 勝 三原高 2:25.2
- 3 柳本 正郷 舟入高 2:33.2

400米自由形

- 1 香川 義英 三次高 5:07.0
- 2 神川 裕康 瀬戸田体 5:08.2
- 3 高橋 勝 三原高 5:20.6

1500米自由形

- 1 香川 義英 三次高 21:33.4
- 2 神川 裕康 瀬戸田体 21:34.0
- 3 藤井 弘造 福山西高 22:03.6

100米背泳

- 1 金森 克行 修道ク 1:14.8
- 2 三保 堯 修道高 1:15.6
- 3 竹本 剛 横濱童 1:16.8

200米背泳

- 1 金森 克行 修道ク 2:46.8
- 2 三保 堯 修道高 2:47.0
- 3 阿野 汎郎 三次高 2:56.4

100米平泳

- 1 酒井 眞 舟入高 1:23.6
- 2 山本 隆三 観音高 1:24.6
- 3 坂本 兆 修道高 1:25.0

200米平泳

- 1 中澤 潔 國泰寺高 3:06.6
- 2 向田 友康 横濱童 3:07.0
- 3 酒井 眞 舟入高 3:07.2

地區對抗

200米リレー

- 1 鎗屋・荻野・神川・堂崎 瀬戸田 1:55.0
- 2 津野・坂田・吉田・勝田 廣島 1:57.2
- 3 香川・三保・久保田・金森 混合 1:58.2

女子之部

50米自由形

- 1 春田 康子 三次高 36.6
- 2 佐々木博子 市女ク 36.8
- 3 谷前多喜子 三原高 37.2

100米自由形

- 1 佐々木博子 市女ク 1:24.8
- 2 春田 康子 三次高 1:26.0
- 3 西本 花子 舟入高 1:28.8

200米自由形

- 1 高山 玲子 精華高 2:57.0

- 2 佐々木玲子 廣大 3:18.2

400米自由形

- 1 高山 玲子 精華高 6:20.6

50米背泳

- 1 黒須 絹枝 國泰寺高 45.8
- 2 諏訪部正子 舟入高 46.8
- 3 谷前多喜子 三原高 48.6

100米背泳

- 1 諏訪部正子 舟入高 1:44.4
- 2 黒須 絹枝 國泰寺高 1:45.0
- 3 中山嘉代子 精華中 1:53.4

100米平泳

- 1 赤星 澄子 國泰寺高 1:44.6
- 2 山村 千歳 三次高 1:45.0
- 3 村上 桂子 精華高 1:46.2

200米平泳

- 1 村上 桂子 精華高 3:46.0
- 2 堂本 英子 精華中 3:56.0
- 3 米岡 幸美 精華中 3:58.0

地區對抗

200米リレー

- 1 米岡・村上・堂本・高山 吳地區 3:03.4

廣島國体予選

7月29-30日 観音高プール(50米)

公認

男子高校之部

100米自由形

- 1 堂崎 治好 瀬戸田 1:05.0
- 2 鎗屋 敦三 〃 1:06.0
- 3 池田 哲夫 三次 1:08.8

200米自由形

- 1 香川 義英 三次 2:22.4
- 2 堂崎 治好 瀬戸田 2:22.8
- 3 高橋 勝 三原 2:23.2

400米自由形

- 1 香川 義英 三次 5:14.0
- 2 神川 裕康 瀬戸田 5:14.2
- 3 高橋 勝 三原 5:15.0

1500米自由形

- 1 神川 裕康 瀬戸田 21:51.4
- 2 藤井 弘造 福山東 22:09.8

- 3 吉岡 輝幸 三次 22:16.8

50米背泳

- 1 三保 堯 修道 33.8
- 2 畠中 健治 三次 35.0
- 3 上西 彬允 國泰寺 36.0

100米背泳

- 1 三保 堯 修道 1:15.4
- 2 畠中 健治 三次 1:20.4
- 3 上西 彬允 國泰寺 1:20.6

200米平泳

- 1 坂東純之祐 福山東 2:57.2
- 2 内藤 明弘 〃 2:58.2
- 3 中澤 潔 國泰寺 2:59.2

400米平泳

- 1 坂東純之祐 福山東 6:12.4
- 2 中澤 潔 國泰寺 6:17.0
- 3 内藤 明弘 福山東 6:25.0

100米バタフライ

- 1 藤澤 健二 阿賀 1:23.4
- 2 伊田 信行 福山東 1:28.4

200米バタフライ

- 1 藤澤 健二 阿賀 3:03.2
- 2 伊田 信行 福山東 3:21.0

100米リレー

- 1 鎗屋・平野・堂崎・神川 瀬戸田 1:56.8
- 2 林・三保・坂東・久保田 修道 2:00.2
- 3 池田・畠中・吉岡・香川 三次 2:03.4

800米リレー

- 1 鎗屋・山本・堂崎・神川 瀬戸田 9:55.6
- 2 池田・富士原・吉岡・香川 三次 10:47.8
- 3 彦田・島倉・林田・藤井 福山東 11:14.0

實業團之部

100米自由形

- 1 竹本 剛 坂漁業 1:05.0
- 2 津野進一郎 縣廳 1:05.2

400米自由形

- 1 津野進一郎 縣廳 5:43.8
- 2 松本光太郎 廣印刷 6:08.4

100米背泳

- 1 竹本 剛 坂漁業 1:17.4
- 2 河本 文忠 〃 1:46.2

200米平泳

- 1 向田 友義 坂漁業 3:05.8
- 2 井上 英知 尾道電通 3:09.4

200米リレー

- 1 中野・河本・竹本・峠下  
坂漁業 2:02.4
- 2 山本・上岡・西・杉原  
東洋工 2:12.0

300米メドレーリレー

- 1 竹本・向田・河本  
坂漁業 3:59.6
- 青年團之部

200米自由形

- 1 坂田 高志 廣島 1:06.0
- 2 荻野 節二 豊田 1:06.0
- 3 龜崎 愼之 吳 1:08.0

400米自由形

- 1 龜崎 愼之 吳 5:32.0
- 2 坂田 高志 廣島 5:39.2
- 3 荻野 節二 豊田 5:39.6

100米背泳

- 1 幸野 繁 吳 1:21.6
- 2 安本 徳人 御調 1:29.4

200米平泳

- 1 土方 正記 廣島 3:09.4
- 2 橋本 守人 豊田 3:10.0

300米メドレーリレー

- 1 宮崎・橋本・荻野  
豊田 4:00.4
- 2 幸野・山口・龜崎  
吳 4:04.8
- 3 平林・宮本・上本  
御調 4:20.4

女子之部

50米自由形

- 1 春田 康子 三 次 36.0
- 2 谷前多喜子 三 原 38.2
- 3 藤本 節子 基 町 38.4

100米自由形

- 1 春田 康子 三 次 1:23.6
- 2 藤本 節子 基 本 1:25.8

- 3 谷前多喜子 三 原 1:27.8

200米自由形

- 1 高山 玲子 精 華 2:55.0

400米自由形

- 1 高山 玲子 精 華 6:14.2

50米背泳

- 1 黒須 絹枝 國泰寺 46.4
- 2 奥島知須恵 觀音 48.4

100米背泳

- 1 黒須 絹枝 國泰寺 1:40.4
- 2 諏訪部正子 舟入 1:46.4
- 3 奥島知須恵 觀音 1:53.8

100米平泳

- 1 村上 桂子 精 華 1:42.8
- 2 山村 千歳 三 次 1:42.8
- 3 赤星 澄子 國泰寺 1:43.0

200米平泳

- 1 村上 桂子 精 華 3:35.8
- 2 山村 千歳 三 次 3:43.6

300米メドレーリレー

- 1 谷前・石井・村上  
三 原 5:31.2

廣島縣勤勞者

8月6日 観音高プール(50米) 公認

50米自由形

- 1 坂田 高志 縣 廳 28.8
- 2 龜井 初夫 中 塗 29.2
- 3 坪内 利一 三 原 東 29.6

100米自由形

- 1 津野進一郎 縣 廳 1:06.2
- 2 天野 愼角 因 島 造 1:09.6

200米自由形

- 1 津野進一郎 縣 廳 2:41.6
- 2 木村 覺 中 配 2:46.4

400米自由形

- 1 坂田 高志 縣 廳 5:37.4
- 2 松本光太郎 廣 島 圖 6:16.2

50米背泳

- 1 吉田 卓一 津 賀 林 37.8
- 2 卜部 清 三 原 東 39.2

100米背泳

- 1 卜部 清 三 原 東 1:26.2
- 2 牧本 敦則 因 島 造 1:32.0

100米平泳

- 1 土方 正記 中國海運 1:21.4
- 2 沖本 政夫 吳 市 1:32.6

200米平泳

- 1 土方 正記 中國海運 3:08.2
- 2 本地 信高 日 發 3:20.8

200米リレー

- 1 天野・竹岡・安保・村田  
因 島 造 2:03.2
- 2 森脇・田中・柚木・上田  
日 發 2:07.2
- 3 木下・藤井・關・新  
吳 市 2:08.4

300米メドレーリレー

- 1 柚木・本地・森脇  
日 發 4:17.8
- 2 卜部・小川・木曾  
三 原 東 4:20.4
- 3 牧本・小柳・天野  
因 島 造 4:20.6

J.R. 廣島予選

8月6日 観音高プール(50米) 公認

男子之部

100米自由形

- 1 神川 豊喜 瀬 戸 田 1:08.4
- 2 三登 良彦 坂 1:09.0
- 3 濱邊 壽松 藝 南 1:11.8

200米自由形

- 1 福原 貢 栗 屋 2:35.4
- 2 三登 良彦 坂 2:36.2
- 3 高橋 誠 三 原 一 2:41.6

400米自由形

- 1 神川 豊喜 瀬 戸 田 5:38.4
- 2 高橋 誠 三 原 一 5:44.2
- 3 福原 貢 栗 屋 5:50.6

50米背泳

- 1 尾越 良則 瀬 戸 田 35.8
- 2 小田 卓嗣 修 道 37.2
- 3 鶴野 俊雄 〃 38.4

100米背泳

|   |       |     |        |
|---|-------|-----|--------|
| 1 | 尾越 良則 | 瀬戸田 | 1:20.6 |
| 2 | 小田 卓嗣 | 修 道 | 1:24.6 |
| 3 | 鶴野 俊雄 | 〃   | 1:28.0 |

100米平泳

|   |       |     |        |
|---|-------|-----|--------|
| 1 | 細谷 廣人 | 吉 浦 | 1:27.0 |
| 2 | 兒島 清晴 | 坂   | 1:27.6 |
| 3 | 大谷 勝  | 瀬戸田 | 1:28.4 |
| 4 | 坪島 義徳 | 三原一 | 1:28.4 |

200米平泳

|   |       |     |        |
|---|-------|-----|--------|
| 1 | 兒島 清晴 | 坂   | 3:10.0 |
| 2 | 細谷 廣人 | 吉 浦 | 3:10.6 |
| 3 | 大谷 勝  | 瀬戸田 | 3:12.8 |

女子之部

50米自由形

|   |       |     |      |
|---|-------|-----|------|
| 1 | 田坂喜久子 | 瀬戸田 | 39.8 |
| 2 | 立花八重子 | 幸 崎 | 40.6 |
| 3 | 宮本 輝子 | 瀬戸田 | 43.0 |

100米自由形

|   |       |     |        |
|---|-------|-----|--------|
| 1 | 大本 明枝 | 瀬戸田 | 1:28.0 |
| 2 | 木村 陽子 | 廣島女 | 1:32.4 |
| 3 | 田坂喜久子 | 瀬戸田 | 1:32.6 |

200米自由形

|   |       |     |        |
|---|-------|-----|--------|
| 1 | 大本 明枝 | 瀬戸田 | 3:12.6 |
| 2 | 宮本 輝子 | 〃   | 3:33.2 |
| 3 | 木村 陽子 | 廣島女 | 3:48.2 |

100米背泳

|   |        |     |        |
|---|--------|-----|--------|
| 1 | 大久保シケ子 | 瀬戸田 | 1:42.8 |
| 2 | 野田 染代  | 〃   | 1:49.0 |
| 3 | 高田 常代  | 三原一 | 1:55.6 |

200米平泳

|   |       |     |        |
|---|-------|-----|--------|
| 1 | 迫田 偏子 | 三原一 | 3:42.2 |
| 2 | 山本 圭子 | 瀬戸田 | 3:42.6 |
| 3 | 瓦家 擁子 | 〃   | 3:48.0 |

廣 島 高 校

10月8日 観音高プール(50米) 公認

男子之部

100米自由形

|   |       |     |        |
|---|-------|-----|--------|
| 1 | 高橋 勝  | 三 原 | 1:04.0 |
| 2 | 堂崎 治好 | 瀬戸田 | 1:04.8 |
| 3 | 藤中 弘造 | 福山東 | 1:05.2 |

400米自由形

|   |       |     |        |
|---|-------|-----|--------|
| 1 | 神川 裕康 | 瀬戸田 | 5:16.2 |
| 2 | 香川 義英 | 三 次 | 5:16.4 |
| 3 | 藤井 弘造 | 福山東 | 5:21.6 |

100米背泳

|   |       |     |        |
|---|-------|-----|--------|
| 1 | 神川 裕康 | 瀬戸田 | 1:17.4 |
| 2 | 三保 堯  | 修 道 | 1:19.4 |
| 3 | 宮地 修治 | 尾道北 | 1:20.2 |

200米平泳

|   |       |     |        |
|---|-------|-----|--------|
| 1 | 坂東純之祐 | 福山東 | 3:00.0 |
| 2 | 内藤 明弘 | 〃   | 3:02.4 |
| 3 | 小野 邦明 | 戸 手 | 3:18.8 |

100米バタフライ

|   |       |     |        |
|---|-------|-----|--------|
| 1 | 藤澤 健二 | 阿 賀 | 1:24.2 |
| 2 | 内東 明光 | 福山東 | 1:27.0 |
| 3 | 坂東純之祐 | 〃   | 1:28.2 |

200米リレー

|   |             |     |        |
|---|-------------|-----|--------|
| 1 | 堂崎・藤本・神川・鎗屋 | 瀬戸田 | 1:57.6 |
| 2 | 林田・原田・内藤・藤井 | 福山東 | 2:02.4 |
| 3 | 池田・昌中・吉岡・香川 | 三 次 | 2:02.6 |

女子之部

50米自由形

|   |       |     |      |
|---|-------|-----|------|
| 1 | 春田 康子 | 三 次 | 37.4 |
| 2 | 谷前多喜子 | 三 原 | 38.0 |
| 3 | 村上 桂子 | 精 華 | 39.8 |

100米自由形

|   |       |     |        |
|---|-------|-----|--------|
| 1 | 高山 玲子 | 精 華 | 1:20.0 |
| 2 | 春田 康子 | 三 次 | 1:24.6 |
| 3 | 谷前多喜子 | 三 原 | 1:26.2 |

100米背泳

|   |       |     |        |
|---|-------|-----|--------|
| 1 | 高山 玲子 | 精 華 | 1:36.8 |
| 2 | 黒須 絹枝 | 國泰寺 | 1:51.2 |

100米平泳

|   |       |     |        |
|---|-------|-----|--------|
| 1 | 村上 桂子 | 精 華 | 1:47.4 |
|---|-------|-----|--------|

廣島高校 吳地區中學校

6月24-25日 吳市營プール(50米) 公認

男子中學之部

100米自由形

|   |       |   |        |
|---|-------|---|--------|
| 1 | 三登 良彦 | 坂 | 1:11.2 |
|---|-------|---|--------|

|   |       |     |        |
|---|-------|-----|--------|
| 2 | 神川 豊喜 | 瀬戸田 | 1:12.6 |
| 3 | 渡邊 守  | 藝 南 | 1:14.4 |

200米自由形

|   |       |     |        |
|---|-------|-----|--------|
| 1 | 高橋 誠  | 三原一 | 2:48.0 |
| 2 | 津川 重行 | 兩 城 | 2:50.8 |
| 3 | 三登 良則 | 坂   | 2:56.6 |

400米自由形

|   |       |     |        |
|---|-------|-----|--------|
| 1 | 高橋 誠  | 三原一 | 5:58.0 |
| 2 | 神川 豊喜 | 瀬戸田 | 6:00.0 |
| 3 | 津川 重行 | 兩 城 | 6:14.4 |

50米背泳

|   |       |     |      |
|---|-------|-----|------|
| 1 | 尾越 良則 | 瀬戸田 | 37.2 |
| 2 | 小田 卓嗣 | 修 道 | 40.0 |
| 3 | 鶴野 俊雄 | 〃   | 40.2 |

100米背泳

|   |       |     |        |
|---|-------|-----|--------|
| 1 | 尾越 良則 | 瀬戸田 | 1:22.0 |
| 2 | 小田 卓嗣 | 修 道 | 1:27.6 |
| 3 | 鶴野 俊雄 | 〃   | 1:29.0 |

100米平泳

|   |       |     |        |
|---|-------|-----|--------|
| 1 | 大谷 勝  | 瀬戸田 | 1:31.8 |
| 2 | 細谷 廣人 | 吉 浦 | 1:32.4 |
| 3 | 兒島 清晴 | 坂   | 1:32.8 |

200米平泳

|   |       |     |        |
|---|-------|-----|--------|
| 1 | 細谷 廣人 | 吉 浦 | 3:17.6 |
| 2 | 大谷 勝  | 瀬戸田 | 3:17.6 |
| 3 | 大藤 郁夫 | 修 道 | 3:21.0 |

200米リレー

|   |              |     |        |
|---|--------------|-----|--------|
| 1 | 高橋・大谷・今井・神川  | 瀬戸田 | 2:13.4 |
| 2 | 酒井・梶・中野・三登   | 坂   | 2:15.8 |
| 3 | 竹田・濃宗・一本杉・本西 | 修 道 | 2:17.6 |

300米メドレーリレー

|   |          |     |        |
|---|----------|-----|--------|
| 1 | 尾越・大谷・神川 | 瀬戸田 | 4:08.0 |
| 2 | 福島・兒島・三登 | 坂   | 4:26.2 |
| 3 | 小田・大藤・本西 | 修 道 | 4:28.2 |

女子中學之部

50米自由形

|   |       |     |      |
|---|-------|-----|------|
| 1 | 田坂喜久子 | 瀬戸田 | 39.4 |
| 2 | 宮本 輝子 | 〃   | 43.4 |
| 3 | 福岡 悦子 | 兩 城 | 47.2 |

**100米自由形**

|         |     |        |
|---------|-----|--------|
| 1 大本 明枝 | 瀬戸田 | 1:34.0 |
| 2 田坂喜久子 | 〃   | 1:34.8 |
| 3 後藤カヅ子 | 三原一 | 1:48.8 |

**200米自由形**

|         |     |        |
|---------|-----|--------|
| 1 大本 明枝 | 瀬戸田 | 3:28.2 |
| 2 宮本 輝子 | 〃   | 3:42.2 |
| 3 福岡 悦子 | 兩城  | 4:06.0 |

**50米背泳**

|          |     |      |
|----------|-----|------|
| 1 大久保シゲ子 | 瀬戸田 | 50.8 |
| 2 野田 染代  | 〃   | 51.0 |
| 3 中山喜代子  | 精華  | 53.0 |

**100米背泳**

|          |     |        |
|----------|-----|--------|
| 1 大久保シゲ子 | 瀬戸田 | 1:55.4 |
| 2 野田 染代  | 〃   | 1:56.2 |
| 3 中山喜代子  | 精華  | 1:59.0 |

**100米平泳**

|         |     |        |
|---------|-----|--------|
| 1 山本 圭子 | 瀬戸田 | 1:47.8 |
| 2 中野 壽子 | 兩城  | 1:53.2 |
| 2 堂本 慶子 | 精華  | 1:53.8 |

**200米平泳**

|         |     |        |
|---------|-----|--------|
| 1 山本 圭子 | 瀬戸田 | 3:50.6 |
| 2 中野 壽子 | 兩城  | 3:50.8 |
| 3 石田 知子 | 切串  | 3:57.0 |

**200米リレー**

|                |     |        |
|----------------|-----|--------|
| 1 田坂・野田・互家・大本  | 瀬戸田 | 2:54.6 |
| 2 吉田・中野・常田・福岡  | 兩城  | 3:17.0 |
| 3 加藤・武田・野村・土井脇 | 和座  | 4:18.0 |

**300米メドレーリレー**

|             |     |        |
|-------------|-----|--------|
| 1 大久保・山本・大本 | 瀬戸田 | 5:17.0 |
| 2 吉田・中野・福岡  | 兩城  | 6:01.2 |

**男子高校之部****100米自由形**

|         |     |        |
|---------|-----|--------|
| 1 秋村 敏郎 | 山口  | 1:06.6 |
| 2 原田 利雄 | 今治西 | 1:08.2 |
| 3 阿部 忠幸 | 〃   | 1:08.6 |

**200米自由形**

|         |     |        |
|---------|-----|--------|
| 1 堂崎 治好 | 瀬戸田 | 2:29.0 |
| 2 原田 利雄 | 今治西 | 2:31.2 |
| 3 阿部 忠幸 | 〃   | 2:32.2 |

**400米自由形**

|         |     |        |
|---------|-----|--------|
| 1 神川 裕康 | 瀬戸田 | 5:12.0 |
| 2 香川 義英 | 三原  | 5:14.6 |
| 3 高橋 勝  | 三原  | 5:21.0 |

**800米自由形**

|         |     |         |
|---------|-----|---------|
| 1 神川 裕康 | 瀬戸田 | 11:07.4 |
| 2 香川 義英 | 三原  | 11:15.4 |
| 3 高橋 勝  | 三原  | 11:17.0 |

**50米背泳**

|         |    |      |
|---------|----|------|
| 1 三保 堯  | 修道 | 35.6 |
| 2 畠中 健治 | 三原 | 36.0 |
| 3 河野 汎郎 | 〃  | 36.4 |

**100米背泳**

|         |    |        |
|---------|----|--------|
| 1 三保 堯  | 修道 | 1:16.4 |
| 2 畠中 健治 | 三原 | 1:21.0 |
| 3 藤井 正一 | 山口 | 1:21.4 |

**200米平泳**

|         |      |        |
|---------|------|--------|
| 1 坂東純之祐 | 福山東  | 2:59.4 |
| 2 松井小太郎 | 宇和島南 | 3:01.4 |
| 3 坂本 兆  | 修道   | 3:02.4 |

**400米平泳**

|         |     |        |
|---------|-----|--------|
| 1 坂東純之祐 | 福山東 | 6:15.6 |
| 2 和田 安稔 | 修道  | 6:26.4 |
| 3 坂本 兆  | 〃   | 6:37.6 |

**200米リレー**

|               |     |        |
|---------------|-----|--------|
| 1 鎗屋・平野・神川・堂崎 | 瀬戸田 | 1:59.6 |
| 2 古屋・渡邊・石丸・秋村 | 山口  | 2:02.2 |
| 3 森・道下・三保・久保田 | 修道  | 2:02.2 |

**800米リレー**

|               |     |         |
|---------------|-----|---------|
| 1 鎗屋・山本・神川・堂崎 | 瀬戸田 | 10:27.4 |
| 2 池田・光岡・山田・香川 | 三原  | 10:39.4 |
| 3 林・久保田・三保・柴田 | 修道  | 10:57.4 |

**女子高校之部****50米自由形**

|         |    |      |
|---------|----|------|
| 1 西本 花子 | 舟入 | 39.0 |
| 2 春田 康子 | 三原 | 39.2 |
| 3 村上 充子 | 三原 | 41.4 |

**100米自由形**

|         |    |        |
|---------|----|--------|
| 1 春田 康子 | 三原 | 1:26.0 |
|---------|----|--------|

|         |    |        |
|---------|----|--------|
| 2 平田多満子 | 山口 | 1:31.2 |
| 3 西本 花子 | 舟入 | 1:33.4 |

**200米自由形**

|         |     |        |
|---------|-----|--------|
| 1 井出 弘子 | 今治西 | 3:02.6 |
| 2 高山 玲子 | 精華  | 3:02.6 |
| 3 平田多満子 | 山口  | 3:30.2 |

**400米自由形**

|         |     |        |
|---------|-----|--------|
| 1 井出 弘子 | 今治西 | 6:24.6 |
| 2 高山 玲子 | 精華  | 6:25.8 |

**50米背泳**

|         |    |      |
|---------|----|------|
| 1 諏訪部正子 | 舟入 | 48.4 |
| 2 谷前多喜子 | 三原 | 49.8 |
| 3 高橋 毬子 | 精華 | 59.2 |

**100米背泳**

|         |    |        |
|---------|----|--------|
| 1 諏訪部正子 | 舟入 | 1:47.8 |
|---------|----|--------|

**100米平泳**

|         |    |        |
|---------|----|--------|
| 1 村上 桂子 | 精華 | 1:46.0 |
| 2 山村 千歳 | 三原 | 1:49.0 |
| 3 惠南 英子 | 舟入 | 1:49.2 |

**200米平泳**

|         |     |        |
|---------|-----|--------|
| 1 村上 桂子 | 精華  | 3:46.6 |
| 2 山村 千歳 | 三原  | 3:47.2 |
| 3 光藤 一子 | 今治西 | 3:47.6 |

**200米リレー**

|               |    |        |
|---------------|----|--------|
| 1 高橋・米光・村上・高山 | 精華 | 3:17.8 |
|---------------|----|--------|

**鳥取県選手権**

7月30日 鳥取東高校プール(25米)  
未公認

**男子之部****50米自由形**

|         |     |      |
|---------|-----|------|
| 1 富田 英雄 | 境海上 | 28.8 |
| 2 福島喜一郎 | 育英高 | 29.2 |
| 3 濱田 正儀 | 網代  | 29.8 |

**100米自由形**

|         |     |        |
|---------|-----|--------|
| 1 富田 英雄 | 境海上 | 1:05.6 |
| 2 福島喜一郎 | 育英高 | 1:06.4 |
| 3 垣田 勇  | 隼水協 | 1:07.9 |

**200米自由形**

|         |     |        |
|---------|-----|--------|
| 1 門脇 一郎 | 米子体 | 2:33.4 |
| 2 垣田 勇  | 隼水協 | 2:35.8 |

|         |       |        |
|---------|-------|--------|
| 3 川島 貞夫 | 鳥 東 高 | 2:41.5 |
|---------|-------|--------|

**400米自由形**

|         |       |        |
|---------|-------|--------|
| 1 西向 幸雄 | 鳥 取 大 | 5:21.8 |
| 2 齋藤 一昭 | 米 子 西 | 5:40.7 |
| 3 川島 貞夫 | 鳥 東 高 | 5:46.4 |

**800米自由形**

|         |       |         |
|---------|-------|---------|
| 1 西向 幸雄 | 鳥 取 大 | 11:25.6 |
| 2 齋藤 一昭 | 米 子 西 | 12:03.6 |
| 3 井川 收  | 育 英 高 | 12:37.4 |

**50米背泳**

|         |       |      |
|---------|-------|------|
| 1 山口 眞治 | 網 代   | 35.2 |
| 2 清水 利之 | 岩 美 中 | 36.1 |
| 3 大橋 稔  | 運 輸 連 | 37.0 |

**100米背泳**

|         |       |        |
|---------|-------|--------|
| 1 山口 眞治 | 網 代   | 1:20.0 |
| 2 岩見 太郎 | 八 高   | 1:20.8 |
| 3 清水 利之 | 岩 美 中 | 1:23.8 |

**100米平泳**

|         |       |        |
|---------|-------|--------|
| 1 中村 憲治 | 鳥 取 大 | 1:25.4 |
| 2 濱田 榮昌 | 網 代   | 1:26.1 |
| 3 山根 進  | 八 頭 高 | 1:28.0 |

**200米平泳**

|         |       |        |
|---------|-------|--------|
| 1 鱒岡 政春 | 境 高   | 3:11.2 |
| 2 金森 勝  | 米 西 高 | 3:13.0 |
| 3 森岡良太郎 | 鳥 東 高 | 3:21.2 |

**200米リレー**

|   |       |        |
|---|-------|--------|
| 1 | 網 代 青 | 1:58.0 |
| 2 | 隼 水 協 | 1:59.9 |

**800米リレー**

|               |       |         |
|---------------|-------|---------|
| 1 齋藤・岩垣・山本・門垣 | 米 子 体 | 10:54.4 |
| 2 池口・前田・川島・宮脇 | 鳥 東 高 | 10:56.1 |
| 3             | 隼 水 協 | 10:59.5 |

**300米メドレーリレー**

|            |         |        |
|------------|---------|--------|
| 1 山口・濱田・石谷 | 網 代 青 A | 3:51.0 |
| 2 垣田・北村・垣田 | 隼 水 協   | 3:06.0 |
| 3          | 網 代 青 B | 4:15.0 |

**女子之部**

**50米自由形**

|         |       |      |
|---------|-------|------|
| 1 松本 瑛子 | 境 高   | 37.8 |
| 2 井筒 秀子 | 東 因 中 | 38.0 |
| 3 濱邊佐智子 | 網 代   | 38.8 |

**100米自由形**

|         |     |        |
|---------|-----|--------|
| 1 濱邊佐智子 | 網 代 | 1:28.0 |
| 2 松本 瑛子 | 境 高 | 1:32.0 |

**50米背泳**

|         |       |      |
|---------|-------|------|
| 1 松岡 祺枝 | 東 伯 高 | 45.8 |
| 2 鍵井 愛子 | 東 因 中 | 52.0 |
| 3 山下 禮子 | 網 代   | 54.0 |

**100米背泳**

|         |       |        |
|---------|-------|--------|
| 1 松岡 祺枝 | 東 伯 高 | 1:39.8 |
|---------|-------|--------|

**100米平泳**

|         |       |        |
|---------|-------|--------|
| 1 三代喜代子 | 米 西 高 | 1:56.0 |
| 2 山部 春江 | 東 因 中 | 2:03.0 |
| 3 居組八重子 | 網 代   | 2:08.7 |

**鳥 取 縣 民 体 育**

8月19-20日 鳥取東高プール (25米)  
未公認  
(氣温30° 水温29°)

**教員之部**

**50米自由形**

|         |     |      |
|---------|-----|------|
| 1 菊本 義顯 | 岩 美 | 30.1 |
| 2 山本    | 東 伯 | 30.6 |
| 3 東原 保  | 〃   | 31.4 |

**100米自由形**

|         |     |        |
|---------|-----|--------|
| 1 宮脇 通明 | 鳥 取 | 1:08.6 |
| 2 菊本 義顯 | 岩 美 | 1:09.7 |
| 3 山本    | 東 伯 | 1:13.0 |

**400米自由形**

|         |     |        |
|---------|-----|--------|
| 1 宮脇 通明 | 鳥 取 | 5:46.0 |
| 2 東原 保  | 東 伯 | 6:05.4 |

**100米背泳**

|         |     |        |
|---------|-----|--------|
| 1 川本 善教 | 東 伯 | 1:26.3 |
| 2 稻葉    | 岩 美 | 1:33.0 |
| 3 元井 茂夫 | 〃   | 1:39.2 |

**100米平泳**

|      |     |        |
|------|-----|--------|
| 1 石井 | 氣 高 | 1:36.0 |
| 2 尾島 | 東 伯 | 1:41.9 |
| 3 村尾 | 岩 美 | 1:45.7 |

**200米リレー**

|   |     |        |
|---|-----|--------|
| 1 | 岩 美 | 2:10.2 |
| 2 | 東 伯 | 2:11.4 |
| 3 | 氣 高 | 2:13.3 |

**300米メドレー**

|   |     |        |
|---|-----|--------|
| 1 | 東 伯 | 1:49.8 |
| 2 | 岩 美 | 1:52.5 |
| 3 | 鳥 取 | 1:54.5 |

**一般男子之部**

**100米自由形**

|         |       |        |
|---------|-------|--------|
| 1 富田 英雄 | 境 海 上 | 1:06.8 |
| 2 垣田 勇  | 隼     | 1:06.8 |
| 3 門脇 一郎 | 米 体 協 | 1:08.4 |

**400米自由形**

|         |       |        |
|---------|-------|--------|
| 1 西向 幸雄 | 鳥 大   | 5:26.5 |
| 2 門脇 一郎 | 米 体 協 | 5:32.7 |
| 3 垣田 勇  | 隼     | 5:36.0 |

**100米背泳**

|         |      |        |
|---------|------|--------|
| 1 山口 眞治 | 網 代  | 1:21.5 |
| 2 大橋    | 隼    | 1:21.8 |
| 3 景山    | 上道体育 | 1:23.6 |

**200米平泳**

|         |        |        |
|---------|--------|--------|
| 1 中村 憲治 | 鳥 大    | 3:05.0 |
| 2 濱田 勝美 | 網 代    | 3:12.6 |
| 3 中村 聖鳩 | 育 英 OB | 3:16.8 |

**200米リレー**

|   |     |        |
|---|-----|--------|
| 1 | 網 代 | 2:00.0 |
| 2 | 隼   | 2:00.7 |
| 3 | 湖 山 | 2:10.1 |

**300米メドレーリレー**

|   |     |        |
|---|-----|--------|
| 1 | 網 代 | 3:54.4 |
| 2 | 隼   | 4:00.7 |
| 3 | 湖 山 | 4:40.0 |

**高男之部**

**100米自由形**

|         |     |        |
|---------|-----|--------|
| 1 福島喜一郎 | 育 英 | 1:08.0 |
| 2 川島 貞夫 | 鳥 東 | 1:08.8 |
| 3 山本 満  | 鳥 西 | 1:08.9 |

**200米自由形**

|         |     |        |
|---------|-----|--------|
| 1 福島喜一郎 | 育 英 | 2:34.2 |
| 2 池口 一芳 | 鳥 東 | 2:36.2 |
| 3 齋藤 一昭 | 米 東 | 2:36.3 |

**400米自由形**

|         |     |        |
|---------|-----|--------|
| 1 池口 一芳 | 鳥 東 | 5:32.1 |
| 2 齋藤 一昭 | 米 東 | 5:37.8 |
| 3 田中 正男 | 境   | 5:51.1 |

**50米背泳**

|        |     |      |
|--------|-----|------|
| 1 岩見 繁 | 八 頭 | 36.7 |
|--------|-----|------|

|   |       |     |      |
|---|-------|-----|------|
| 2 | 伊藤 伸彦 | 倉 吉 | 36.9 |
| 3 | 石黒 茂  | 鳥 西 | 39.0 |

100米背泳

|   |       |     |        |
|---|-------|-----|--------|
| 1 | 岩見 繁  | 八 頭 | 1:19.5 |
| 2 | 伊藤 伸彦 | 倉 吉 | 1:21.2 |
| 3 | 松本    | 鳥 西 | 1:26.8 |

100米平泳

|   |       |     |        |
|---|-------|-----|--------|
| 1 | 森岡良太郎 | 鳥 東 | 1:26.8 |
| 2 | 鯉岡 政奏 | 境   | 1:26.8 |
| 3 | 金森 勝  | 米 西 | 1:28.0 |

200米平泳

|   |       |     |        |
|---|-------|-----|--------|
| 1 | 鯉岡 政奏 | 境   | 3:04.0 |
| 2 | 金森 勝  | 米 西 | 3:09.3 |
| 3 | 森岡良太郎 | 鳥 東 | 3:14.0 |

200米リレー

|   |  |     |        |
|---|--|-----|--------|
| 1 |  | 鳥 東 | 2:03.2 |
| 2 |  | 鳥 西 | 2:04.6 |
| 3 |  | 米 東 | 2:06.6 |

800米リレー

|   |  |     |         |
|---|--|-----|---------|
| 1 |  | 鳥 東 | 10:46.8 |
| 2 |  | 米 東 | 11:17.0 |
| 3 |  | 育 英 | 11:24.8 |

300米メドレーリレー

|   |  |     |        |
|---|--|-----|--------|
| 1 |  | 八 頭 | 4:06.8 |
| 2 |  | 鳥 東 | 4:06.9 |
| 3 |  | 境   | 4:11.0 |

女中之部

50米自由形

|   |    |     |      |
|---|----|-----|------|
| 1 | 中村 | 東 因 | 42.2 |
| 2 | 竹田 | 〃   | 42.4 |
| 3 | 藤原 | 岩 美 | 43.4 |

50米背泳

|   |       |     |      |
|---|-------|-----|------|
| 1 | 佐々木俊江 | 米 四 | 51.8 |
| 2 | 藤原    | 岩 美 | 52.8 |
| 3 | 田村    | 〃   | 54.0 |

100米平泳

|   |       |     |        |
|---|-------|-----|--------|
| 1 | 鷺見 榮子 | 米 四 | 1:50.4 |
| 2 | 藤原    | 岩 美 | 1:53.8 |
| 3 | 濱崎    | 〃   | 1:55.0 |

200米リレー

|   |  |     |        |
|---|--|-----|--------|
| 1 |  | 岩 美 | 2:57.2 |
| 2 |  | 東 因 | 2:58.6 |

150米メドレー

|   |  |     |        |
|---|--|-----|--------|
| 1 |  | 岩 美 | 2:25.8 |
| 2 |  | 東 因 | 2:33.0 |

高女之部

50米自由形

|   |       |     |      |
|---|-------|-----|------|
| 1 | 松本 瑛子 | 境   | 37.8 |
| 2 | 濱部佐智子 | 網 代 | 39.0 |
| 3 | 福井 信子 | 東 伯 | 41.5 |

100米自由形

|   |       |     |        |
|---|-------|-----|--------|
| 1 | 濱部佐智子 | 網 代 | 1:28.3 |
| 2 | 松本 瑛子 | 境   | 1:30.6 |
| 3 | 松岡 祺枝 | 東 伯 | 1:30.7 |

100米背泳

|   |       |     |        |
|---|-------|-----|--------|
| 1 | 松岡 祺子 | 東 伯 | 1:39.6 |
|---|-------|-----|--------|

100米平泳

|   |       |     |        |
|---|-------|-----|--------|
| 1 | 中代喜代子 | 米 西 | 1:57.0 |
| 2 | 石田 典子 | 鳥 東 | 1:57.9 |
| 3 | 讃岐富美子 | 東 伯 | 1:59.2 |

150米メドレーリレー

|   |  |     |        |
|---|--|-----|--------|
| 1 |  | 網 代 | 2:25.0 |
| 2 |  | 東 伯 | 2:25.0 |

香川高校選手権

7月31日栗林プール(50米)未公認  
(気温29°・水温21.5°)

男子之部

100米自由形

|   |    |     |        |
|---|----|-----|--------|
| 1 | 岡田 | 観 一 | 1:05.0 |
| 2 | 牧野 | 多度津 | 1:07.8 |
| 3 | 村中 | 三本松 | 1:09.8 |

200米自由形

|   |    |     |        |
|---|----|-----|--------|
| 1 | 牧野 | 多度津 | 2:31.6 |
| 2 | 松山 | 観 一 | 2:32.6 |
| 3 | 松岡 | 多度津 | 2:36.5 |

400米自由形

|   |    |     |        |
|---|----|-----|--------|
| 1 | 平井 | 観 一 | 5:12.4 |
| 2 | 湊  | 高 工 | 5:31.4 |
| 3 | 山下 | 高 高 | 5:32.8 |

1500米自由形

|   |    |     |         |
|---|----|-----|---------|
| 1 | 奥田 | 観 一 | 21:27.0 |
| 2 | 湊  | 高 工 | 22:12.2 |
| 3 | 森  | 高 瀬 | 22:27.4 |

50米背泳

|   |    |     |      |
|---|----|-----|------|
| 1 | 阿部 | 三本松 | 35.4 |
| 2 | 白井 | 観 一 | 36.0 |
| 3 | 宇賀 | 〃   | 36.2 |

100米背泳

|   |    |     |        |
|---|----|-----|--------|
| 1 | 白井 | 観 一 | 1:17.8 |
| 2 | 阿部 | 三本松 | 1:20.2 |
| 3 | 石村 | 観 一 | 1:20.4 |

200米平泳

|   |    |     |        |
|---|----|-----|--------|
| 1 | 香西 | 高 工 | 3:09.0 |
| 2 | 秋山 | 多度津 | 3:09.4 |
| 3 | 大原 | 三本松 | 3:11.1 |

400米平泳

|   |    |     |        |
|---|----|-----|--------|
| 1 | 秋山 | 多度津 | 6:33.8 |
| 2 | 香西 | 高 工 | 6:35.2 |
| 3 | 中川 | 三本松 | 6:40.8 |

100米バタフライ

|   |    |     |        |
|---|----|-----|--------|
| 1 | 山本 | 観 一 | 1:14.8 |
| 2 | 秋山 | 〃   | 1:18.4 |
| 3 | 石原 | 多度津 | 1:22.9 |

200米バタフライ

|   |    |     |        |
|---|----|-----|--------|
| 1 | 山本 | 観 一 | 2:51.0 |
| 2 | 秋山 | 〃   | 3:08.0 |
| 3 | 石原 | 多度津 | 3:12.7 |

200米リレー

|   |  |     |        |
|---|--|-----|--------|
| 1 |  | 観 一 | 1:57.2 |
| 2 |  | 高 工 | 2:03.0 |
| 3 |  | 多度津 | 2:04.5 |

800米リレー

|   |  |     |         |
|---|--|-----|---------|
| 1 |  | 観 一 | 10:22.6 |
| 2 |  | 多度津 | 10:49.8 |
| 3 |  | 高 工 | 10:53.0 |

得点

|   |   |     |    |
|---|---|-----|----|
| 1 | 位 | 観 一 | 95 |
| 2 | 〃 | 多度津 | 53 |
| 3 | 〃 | 高 工 | 42 |
| 4 | 〃 | 三本松 | 32 |
| 5 | 〃 | 丸 龜 | 5  |

女子之部

50米自由形

|   |     |     |      |
|---|-----|-----|------|
| 1 | 曾我部 | 高 松 | 45.4 |
| 2 | 濱田  | 坂 出 | 48.6 |

100米自由形

|   |     |     |        |
|---|-----|-----|--------|
| 1 | 曾我部 | 高 松 | 1:45.0 |
| 2 | 琢磨  | 観 一 | 1:45.6 |

400米自由形

|                |   |   |        |
|----------------|---|---|--------|
| 1 關            | 觀 | 一 | 6:48.4 |
| 2 桑島           | 高 | 松 | 7:47.2 |
| 3 香川           | 丸 | 一 | 8:54.6 |
| <b>50米背泳</b>   |   |   |        |
| 1 遠山           | 丸 | 一 | 50.6   |
| 2 大林           | 高 | 松 | 1:00.9 |
| <b>100米背泳</b>  |   |   |        |
| 1 遠山           | 丸 | 一 | 1:56.0 |
| 2 大林           | 高 | 松 | 2:05.2 |
| <b>100米平泳</b>  |   |   |        |
| 1 久保           | 高 | 松 | 1:50.5 |
| 2 小橋           | 丸 | 一 | 1:52.6 |
| <b>200米平泳</b>  |   |   |        |
| 1 久保           | 高 | 松 | 3:52.4 |
| 2 小橋           | 丸 | 一 | 4:15.4 |
| 3 大西           | 觀 | 一 | 4:26.4 |
| <b>200米リレー</b> |   |   |        |
| 1              | 丸 | 一 | 3:11.1 |
| 2              | 高 | 松 | 3:15.2 |
| <b>300米リレー</b> |   |   |        |
| 1              | 高 | 松 | 5:30.2 |
| 2              | 丸 | 一 | 5:49.8 |
| <b>得点</b>      |   |   |        |
| 1 位            | 高 | 松 | 65     |
| 2 //           | 丸 | 一 | 50     |
| 3 //           | 觀 | 一 | 35     |
| 4 //           | 坂 | 出 | 5      |

## 香川縣中學選手權

7月30日 香川大學プール(25米)未公認  
(氣温29° 水温26°)

### 男子之部

|                |   |    |        |
|----------------|---|----|--------|
| <b>100米自由形</b> |   |    |        |
| 1 芝口           | 觀 | 音寺 | 1:12.5 |
| 2 白川           | 詫 | 間  | 1:17.1 |
| 3 松原           | 内 | 海  | 1:17.3 |
| <b>200米自由形</b> |   |    |        |
| 1 田中           | 三 | 本松 | 2:35.3 |
| 2 中野           | 觀 | 音寺 | 2:42.9 |
| 3 高島           | 白 | 方  | 2:44.8 |
| <b>400米自由形</b> |   |    |        |
| 1 北野           | 觀 | 音寺 | 5:46.4 |
| 2 山上           | 土 | 庄  | 5:57.1 |
| 3 岡谷           | 三 | 本松 | 6:22.0 |

### 800米自由形

|      |   |    |         |
|------|---|----|---------|
| 1 田中 | 三 | 本松 | 11:05.4 |
| 2 永井 | 詫 | 間  | 12:47.9 |
| 3 三宅 | 觀 | 音寺 | 12:49.5 |

### 50米背泳

|      |   |    |      |
|------|---|----|------|
| 1 友田 | 觀 | 音寺 | 38.8 |
| 2 富田 | 仁 | 尾  | 41.2 |
| 3 圖子 | 詫 | 間  | 42.1 |

### 100米背泳

|      |   |    |        |
|------|---|----|--------|
| 1 森江 | 觀 | 音寺 | 1:18.6 |
| 2 森本 | 三 | 本松 | 1:30.6 |
| 3 山下 | 土 | 庄  | 1:32.2 |

### 100米平泳

|      |   |    |        |
|------|---|----|--------|
| 1 岡田 | 三 | 本松 | 1:29.3 |
| 2 藤原 | 觀 | 音寺 | 1:30.2 |
| 3 河田 | 白 | 方  | 1:33.6 |

### 200米平泳

|      |   |    |        |
|------|---|----|--------|
| 1 高原 | 三 | 本松 | 3:06.5 |
| 2 橋本 | 土 | 庄  | 3:17.3 |
| 3 尾崎 | 詫 | 間  | 3:17.5 |

### 200米リレー

|   |   |    |        |
|---|---|----|--------|
| 1 | 觀 | 音寺 | 2:10.0 |
| 2 | 内 | 海  | 2:19.0 |
| 3 | 三 | 本松 | 2:19.1 |

### 300米メドレーリレー

|   |   |    |        |
|---|---|----|--------|
| 1 | 觀 | 音寺 | 4:04.3 |
| 2 | 三 | 本松 | 4:05.8 |
| 3 | 仁 | 尾  | 4:29.5 |

### 得点

|      |   |    |    |
|------|---|----|----|
| 1 位  | 觀 | 音寺 | 59 |
| 2 // | 三 | 本松 | 51 |
| 3 // | 詫 | 間  | 22 |
| 4 // | 土 | 庄  | 21 |
| 5 // | 白 | 方  | 20 |

### 女子之部

### 50米自由形

|      |   |   |      |
|------|---|---|------|
| 1 高木 | 詫 | 間 | 38.7 |
| 2 鍋谷 | 内 | 海 | 44.2 |
| 3 瀧  | 櫻 | 町 | 47.0 |

### 100米自由形

|      |   |   |        |
|------|---|---|--------|
| 1 安藤 | 詫 | 間 | 1:31.6 |
| 2 谷口 | 櫻 | 町 | 1:54.8 |
| 3 豊岡 | 藤 | 井 | 1:58.4 |

### 200米自由形

|      |   |   |        |
|------|---|---|--------|
| 1 磯崎 | 詫 | 間 | 3:43.0 |
| 2 瀧  | 櫻 | 町 | 4:15.0 |

|      |   |   |        |
|------|---|---|--------|
| 3 岡田 | 二 | 中 | 4:25.0 |
|------|---|---|--------|

### 50米背泳

|      |   |   |      |
|------|---|---|------|
| 1 安藤 | 詫 | 間 | 42.6 |
| 2 高畑 | 丸 | 二 | 48.7 |
| 3 藤戸 | 莊 | 内 | 51.8 |

### 100米背泳

|      |   |   |        |
|------|---|---|--------|
| 1 安藤 | 詫 | 間 | 1:36.6 |
| 2 高畑 | 丸 | 二 | 1:55.1 |
| 3 加藤 | 櫻 | 町 | 2:05.0 |

### 100米平泳

|      |   |    |        |
|------|---|----|--------|
| 1 横内 | 藤 | 井  | 1:48.5 |
| 2 岡本 | 二 | 番町 | 1:50.2 |
| 3 中谷 | 莊 | 内  | 1:51.2 |

### 200米平泳

|      |   |   |        |
|------|---|---|--------|
| 1 梁村 | 詫 | 間 | 3:57.6 |
| 2 木村 | 櫻 | 町 | 4:07.8 |
| 3 三谷 | 藤 | 井 | 4:48.6 |

### 200米リレー

|   |   |   |        |
|---|---|---|--------|
| 1 | 詫 | 間 | 2:43.7 |
| 2 | 櫻 | 町 | 3:09.4 |
| 3 | 莊 | 内 | 3:14.7 |

### 300米メドレーリレー

|   |   |   |        |
|---|---|---|--------|
| 1 | 詫 | 間 | 5:07.0 |
| 2 | 莊 | 内 | 5:48.6 |
| 3 | 櫻 | 町 | 6:06.9 |

### 得点

|      |   |   |    |
|------|---|---|----|
| 1 位  | 詫 | 間 | 59 |
| 2 // | 櫻 | 町 | 36 |
| 3 // | 莊 | 内 | 22 |
| 4 // | 藤 | 井 | 19 |
| 5 // | 土 | 庄 | 14 |

## 香川國体予選

8月31日 栗林プール(50米)未公認

### 男子之部

### 100米自由形

|      |   |    |        |
|------|---|----|--------|
| 1 岡田 | 觀 | 一  | 1:05.3 |
| 2 牧野 | 多 | 度津 | 1:06.2 |
| 3 松山 | 觀 | 一  | 1:06.2 |

### 200米自由形

|      |   |    |        |
|------|---|----|--------|
| 1 岡田 | 觀 | 一  | 2:29.6 |
| 2 牧野 | 多 | 度津 | 2:30.3 |
| 3 松山 | 觀 | 一  | 2:32.6 |

# 愛媛選手権

7月9日 松山東高プール(50米)未公認

## 男子之部

### 100米自由形

|   |       |   |   |        |
|---|-------|---|---|--------|
| 1 | 阿部 忠幸 | 今 | 水 | 1:05.4 |
| 2 | 原田 利雄 | 〃 |   | 1:05.5 |
| 3 | 蓮田 榮三 | 宇 | 水 | 1:05.6 |

### 200米自由形

|   |       |   |   |        |
|---|-------|---|---|--------|
| 1 | 原田 利雄 | 今 | 水 | 2:29.0 |
| 2 | 蓮田 榮三 | 宇 | 水 | 2:30.4 |
| 3 | 阿部 忠幸 | 今 | 水 | 2:32.3 |

### 400米自由形

|   |       |   |   |        |
|---|-------|---|---|--------|
| 1 | 胡井 啓作 | 今 | 水 | 5:30.3 |
| 2 | 濱田 考元 | 宇 | 東 | 5:31.2 |
| 3 | 藤村    | 松 | 東 | 5:33.8 |

### 1500米自由形

|   |       |   |   |         |
|---|-------|---|---|---------|
| 1 | 胡井 啓作 | 今 | 水 | 22:15.4 |
| 2 | 浦中    | 宇 | 水 | 22:35.8 |
| 3 | 水本 哲  | 大 | 州 | 22:46.5 |

### 100米背泳

|   |       |   |     |        |
|---|-------|---|-----|--------|
| 1 | 中村 學  | 松 | 東   | 1:16.2 |
| 2 | 砂田 正行 | 今 | O B | 1:18.8 |
| 3 | 大西 保  | 松 | 北   | 1:21.6 |

### 200米背泳

|   |       |   |     |        |
|---|-------|---|-----|--------|
| 1 | 中村 學  | 松 | 東   | 2:44.6 |
| 2 | 砂田 正行 | 今 | O B | 2:57.1 |
| 3 | 大西 保  | 松 | 北   | 2:59.0 |

### 100米平泳

|   |       |   |   |        |
|---|-------|---|---|--------|
| 1 | 田中 守  | 丹 | 原 | 1:19.6 |
| 2 | 浅田 弘  | 宇 | 南 | 1:23.4 |
| 3 | 水口永次郎 | 宇 | 東 | 1:24.1 |

### 200米平泳

|   |       |   |   |        |
|---|-------|---|---|--------|
| 1 | 田中 守  | 丹 | 原 | 3:01.0 |
| 2 | 松井小太郎 | 宇 | 南 | 3:03.0 |
| 3 | 水口永次郎 | 宇 | 東 | 3:07.4 |

## 女子之部

### 50米自由形

|   |       |   |   |      |
|---|-------|---|---|------|
| 1 | 井出 弘子 | 今 | 西 | 44.6 |
| 2 | 高橋    | 小 | 松 | 53.6 |

### 100米自由形

|   |       |   |   |        |
|---|-------|---|---|--------|
| 1 | 井出 弘子 | 今 | 西 | 1:20.2 |
| 2 | 今井    | 小 | 松 | 1:29.4 |

### 200米自由形

|   |    |   |   |        |
|---|----|---|---|--------|
| 1 | 今井 | 小 | 松 | 3:33.1 |
|---|----|---|---|--------|

### 400米自由形

|   |    |   |    |        |
|---|----|---|----|--------|
| 1 | 湊  | 高 | 工  | 5:27.2 |
| 2 | 松岡 | 多 | 度津 | 5:29.9 |
| 3 | 山下 | 高 | 松  | 5:37.4 |

### 100米背泳

|   |    |   |    |        |
|---|----|---|----|--------|
| 1 | 白井 | 観 | 一  | 1:16.0 |
| 2 | 阿部 | 三 | 本松 | 1:18.2 |
| 3 | 石村 | 観 | 一  | 1:21.0 |

### 200米平泳

|   |    |   |    |        |
|---|----|---|----|--------|
| 1 | 香西 | 高 | 工  | 3:03.2 |
| 2 | 秋山 | 多 | 度津 | 3:09.4 |
| 3 | 松川 | 観 | 一  | 3:10.4 |

## 参考記録

### 400米自由形

|   |    |   |    |        |
|---|----|---|----|--------|
| 1 | 奥西 | 観 | 一  | 5:09.5 |
| 2 | 林  | 観 | 音寺 | 5:40.8 |
| 3 | 石村 | 大 | 川  | 5:48.2 |

### 200米バタフライ

|   |    |   |   |        |
|---|----|---|---|--------|
| 1 | 山本 | 観 | 一 | 2:45.8 |
|---|----|---|---|--------|

## 女子之部

### 50米自由形

|   |    |   |   |      |
|---|----|---|---|------|
| 1 | 九富 | 香 | 大 | 37.3 |
| 2 | 關  | 観 | 一 | 38.5 |
| 3 | 桑島 | 高 | 松 | 39.2 |

### 100米自由形

|   |     |   |   |        |
|---|-----|---|---|--------|
| 1 | 關   | 観 | 一 | 1:26.0 |
| 2 | 桑島  | 高 | 松 | 1:30.8 |
| 3 | 曾我部 | 〃 |   | 1:44.8 |

### 200米平泳

|   |    |   |   |        |
|---|----|---|---|--------|
| 1 | 久保 | 高 | 松 | 4:01.4 |
| 2 | 大西 | 観 | 一 | 4:23.2 |
| 3 | 野村 | 高 | 松 | 4:36.2 |

## 参考記録

### 100米背泳

|   |    |   |   |        |
|---|----|---|---|--------|
| 1 | 下司 | 高 | 紙 | 1:35.8 |
|---|----|---|---|--------|

# 香川高校記録會

6月18日 丸龜一高プール(25米)未公認

(気温23° 水温21°)

### 100米自由形

|   |    |   |   |        |
|---|----|---|---|--------|
| 1 | 岡田 | 観 | 一 | 1:04.2 |
| 2 | 松山 | 〃 |   | 1:05.4 |
| 3 | 牧野 | 多 | 工 | 1:07.2 |

### 200米自由形

|   |    |   |   |        |
|---|----|---|---|--------|
| 1 | 岡田 | 観 | 一 | 2:28.6 |
| 2 | 牧野 | 多 | 工 | 2:30.4 |
| 3 | 松山 | 観 | 一 | 2:31.2 |

### 400米自由形

|   |    |   |   |        |
|---|----|---|---|--------|
| 1 | 奥田 | 観 | 一 | 5:14.3 |
| 2 | 湊  | 高 | 工 | 5:26.4 |
| 3 | 森  | 高 | 瀬 | 5:29.4 |

### 800米自由形

|   |    |   |   |         |
|---|----|---|---|---------|
| 1 | 奥田 | 観 | 一 | 10:56.5 |
| 2 | 平井 | 〃 |   | 10:57.1 |
| 3 | 湊  | 高 | 工 | 11:11.8 |

### 50米背泳

|   |    |   |    |      |
|---|----|---|----|------|
| 1 | 白井 | 観 | 一  | 34.8 |
| 2 | 阿部 | 三 | 本松 | 35.6 |
| 3 | 宇賀 | 観 | 一  | 36.2 |

### 100米背泳

|   |    |   |    |        |
|---|----|---|----|--------|
| 1 | 白井 | 観 | 一  | 1:16.0 |
| 2 | 阿部 | 三 | 本松 | 1:17.2 |
| 3 | 石村 | 観 | 一  | 1:17.6 |

### 200米平泳

|   |    |   |    |        |
|---|----|---|----|--------|
| 1 | 香西 | 高 | 工  | 2:58.2 |
| 2 | 秋山 | 多 | 工  | 3:03.8 |
| 3 | 中川 | 三 | 本松 | 3:05.1 |

### 400米平泳

|   |    |   |    |        |
|---|----|---|----|--------|
| 1 | 秋山 | 多 | 工  | 6:29.5 |
| 2 | 香西 | 高 | 工  | 6:30.5 |
| 3 | 中川 | 三 | 本松 | 6:35.8 |

### 100米バタフライ

|   |    |   |   |        |
|---|----|---|---|--------|
| 1 | 山本 | 観 | 一 | 1:15.6 |
| 2 | 秋山 | 〃 |   | 1:16.8 |
| 3 | 石原 | 多 | 工 | 1:20.2 |

### 200米バタフライ

|   |    |   |   |        |
|---|----|---|---|--------|
| 1 | 山本 | 観 | 一 | 2:50.9 |
| 2 | 秋山 | 〃 |   | 2:58.6 |
| 3 | 石原 | 多 | 工 | 3:02.2 |

### 200米リレー

|   |  |   |   |        |
|---|--|---|---|--------|
| 1 |  | 観 | 一 | 1:59.2 |
| 2 |  | 高 | 工 | 2:01.6 |
| 3 |  | 多 | 工 | 2:04.2 |

### 800米リレー

|   |  |   |   |         |
|---|--|---|---|---------|
| 1 |  | 観 | 一 | 10:06.6 |
| 2 |  | 多 | 工 | 10:46.1 |
| 3 |  | 高 | 工 | 10:49.2 |



|                |       |     |        |
|----------------|-------|-----|--------|
| 2              | 日野 榮子 | 小 松 | 3:39.6 |
| <b>400米自由形</b> |       |     |        |
| 1              | 日野 榮子 | 小 松 | 7:44.6 |
| <b>50米背泳</b>   |       |     |        |
| 1              | 垂水    | 小 松 | 50.4   |
| 2              | 福田眞由美 | 松 東 | 54.9   |
| <b>100米平泳</b>  |       |     |        |
| 1              | 光藤 一子 | 今 西 | 1:43.8 |
| 2              | 鶴田紀久子 | 松 北 | 1:48.3 |
| <b>200米平泳</b>  |       |     |        |
| 1              | 光藤 一子 | 今 西 | 3:47.6 |
| <b>400米リレー</b> |       |     |        |
| 1              | 小松高校  |     | 6:47.4 |

## 愛媛高校

8月13日 宇和島東高プール(25米)未公認

### 男子之部

|                |    |     |         |
|----------------|----|-----|---------|
| <b>100米自由形</b> |    |     |         |
| 1              | 原田 | 今 西 | 1:04.4  |
| 2              | 阿部 | 今 南 | 1:05.1  |
| 3              | 高畦 | 大 洲 | 1:05.6  |
| <b>200米自由形</b> |    |     |         |
| 1              | 原田 | 今 西 | 2:23.3  |
| 2              | 濱田 | 今 東 | 2:24.6  |
| 3              | 阿部 | 今 南 | 2:26.3  |
| <b>400米自由形</b> |    |     |         |
| 1              | 濱田 | 宇 東 | 5:17.0  |
| 2              | 胡井 | 今 西 | 5:17.0  |
| 3              | 松根 | 宇 南 | 5:19.3  |
| <b>800米自由形</b> |    |     |         |
| 1              | 松根 | 松山北 | 10:59.3 |
| 2              | 胡井 | 今 西 | 11:02.0 |
| 3              | 佐伯 | 松山北 | 11:10.9 |
| <b>50米背泳</b>   |    |     |         |
| 1              | 中村 | 松 東 | 36.0    |
| 2              | 大西 | 松 北 | 36.1    |
| 3              | 渡邊 | 今 南 | 36.3    |
| <b>100米背泳</b>  |    |     |         |
| 1              | 中村 | 松 東 | 1:18.3  |
| 2              | 大西 | 松 北 | 1:21.0  |
| 3              | 北失 | 〃   | 1:21.4  |
| <b>100米平泳</b>  |    |     |         |
| 1              | 水口 | 宇 東 | 1:20.7  |
| 2              | 松井 | 宇 南 | 1:20.8  |

|                |    |     |         |
|----------------|----|-----|---------|
| 3              | 一色 | 大 洲 | 1:21.6  |
| <b>200米平泳</b>  |    |     |         |
| 1              | 田中 | 丹 原 | 2:54.2  |
| 2              | 松井 | 宇 南 | 2:57.6  |
| 3              | 水口 | 宇 東 | 2:59.7  |
| <b>200米リレー</b> |    |     |         |
| 1              |    | 宇 南 | 2:00.6  |
| 2              |    | 大 洲 | 2:01.0  |
| 3              |    | 松 本 | 2:01.2  |
| <b>800米リレー</b> |    |     |         |
| 1              |    | 今 西 | 10:13.8 |
| 2              |    | 松 東 | 10:17.6 |
| 3              |    | 宇 南 | 10:28.6 |

### 女子之部

|                |     |      |        |
|----------------|-----|------|--------|
| <b>100米自由形</b> |     |      |        |
| 1              | 今井  | 小 松  | 1:28.0 |
| 2              | 高橋  | 〃    | 1:38.8 |
| 3              | 松本  | 今 治北 | 1:41.6 |
| <b>200米自由形</b> |     |      |        |
| 1              | 井出  | 今 治西 | 3:01.8 |
| 2              | 今井  | 小 松  | 3:26.8 |
| 3              | 日野  | 〃    | 3:30.0 |
| <b>400米自由形</b> |     |      |        |
| 1              | 井出  | 今 治西 | 6:24.9 |
| 2              | 磯山  | 〃    | 7:22.0 |
| 3              | 吉良  | 〃    | 7:24.9 |
| <b>50米背泳</b>   |     |      |        |
| 1              | 佐々木 | 大 洲  | 48.0   |
| 2              | 松森  | 〃    | 50.0   |
| 3              | 生水  | 小 松  | 51.4   |
| <b>100米背泳</b>  |     |      |        |
| 1              | 佐々木 | 大 洲  | 1:46.0 |
| 2              | 浅野  | 今 治西 | 1:55.0 |
| 3              | 生水  | 小 松  | 1:55.0 |
| <b>100米平泳</b>  |     |      |        |
| 1              | 鶴田  | 松山北  | 1:41.5 |
| 2              | 光藤  | 今 治西 | 1:48.1 |
| 3              | 小川  | 今 南  | 1:51.2 |
| <b>200米平泳</b>  |     |      |        |
| 1              | 鶴田  | 松山北  | 3:42.1 |
| 2              | 光藤  | 今 治西 | 3:53.8 |
| 3              | 佐伯  | 小 松  | 4:03.6 |
| <b>200米リレー</b> |     |      |        |
| 1              |     | 南 宇和 | 2:43.8 |
| 2              |     | 今 治西 | 2:48.5 |
| 3              |     | 小 松  | 2:52.0 |

## 300米メドレー

|   |      |        |
|---|------|--------|
| 1 | 小 松  | 5:10.0 |
| 2 | 今 治西 | 5:10.3 |
| 3 | 大 洲  | 5:28.2 |

## 愛媛国体予選

8月27日 松山東高プール(50米)未公認  
(気温30° 水温25°)

### 男子之部

|                  |             |      |         |
|------------------|-------------|------|---------|
| <b>100米自由形</b>   |             |      |         |
| 1                | 原田          | 今 治西 | 1:04.4  |
| 2                | 蓮田 榮        | 宇 和島 | 1:05.7  |
| 3                | 加藤          | 新居濱水 | 1:06.3  |
| <b>400米自由形</b>   |             |      |         |
| 1                | 阿部          | 今 治南 | 5:17.9  |
| 2                | 蓮田 薫        | 宇 和島 | 5:23.2  |
| 3                | 佐伯          | 松山北  | 5:27.6  |
| <b>1500米自由形</b>  |             |      |         |
| 1                | 胡井          | 今 治西 | 21:52.8 |
| 2                | 浦中          | 宇 水  | 22:22.0 |
| 3                | 松根          | 宇 和島 | 22:23.0 |
| <b>100米背泳</b>    |             |      |         |
| 1                | 中村          | 松山東  | 1:16.2  |
| 2                | 砂田          | 今 治  | 1:16.8  |
| 3                | 島田          | 松山東  | 1:16.9  |
| <b>200米平泳</b>    |             |      |         |
| 1                | 田中          | 丹 原  | 3:00.0  |
| 2                | 水口          | 宇 水  | 3:00.5  |
| 3                | 一色          | 大 洲  | 3:01.0  |
| <b>200米バタフライ</b> |             |      |         |
| 1                | 浅田          | 宇 和島 | 3:08.6  |
| 2                | 田中          | 丹 原  | 3:09.4  |
| 3                | 片神          |      | 3:22.9  |
| <b>200米リレー</b>   |             |      |         |
| 1                |             | 新居濱水 | 1:56.8  |
| 2                |             | 南宇和高 | 1:58.7  |
| 3                |             | 今治OB | 1:58.9  |
| <b>800米メドレー</b>  |             |      |         |
| 1                | 蓮田・浦中・松根・蓮田 | 宇 和島 | 10:05.9 |
| 2                | 阿部・藤原・胡井・原田 | 今 治  | 10:15.0 |
| 3                |             | 松山ク  | 10:38.3 |

300米メドレー

|   |      |        |
|---|------|--------|
| 1 | 大州高  | 4:04.0 |
| 2 | 新居濱水 | 4:10.5 |

女子之部

200米自由形

|   |    |     |        |
|---|----|-----|--------|
| 1 | 光藤 | 今治西 | 3:41.5 |
| 2 | 鶴田 | 松山北 | 3:46.0 |

400米自由形

|   |    |     |        |
|---|----|-----|--------|
| 1 | 井出 | 今治西 | 6:31.0 |
|---|----|-----|--------|

100米背泳

|   |     |     |        |
|---|-----|-----|--------|
| 1 | 佐々木 | 大州  | 1:46.1 |
| 2 | 宇佐美 | 今治西 | 1:59.4 |

200米リレー

|   |               |     |        |
|---|---------------|-----|--------|
| 1 | 佐々木・宇佐美・吉良・井出 | 愛媛水 | 2:30.8 |
|---|---------------|-----|--------|

300米メドレーリレー

|   |     |        |
|---|-----|--------|
| 1 | 今治西 | 5:02.5 |
| 2 | 大州  | 5:18.7 |

愛媛総合体育

10月8日 松山東高プール(50米)未公認  
(気温25° 水温18°)

男子之部

100米自由形

|   |    |    |        |
|---|----|----|--------|
| 1 | 加藤 | 新水 | 1:06.5 |
| 2 | 阿部 | 今水 | 1:06.8 |
| 3 | 濱田 | 宇水 | 1:06.9 |

200米自由形

|   |    |    |        |
|---|----|----|--------|
| 1 | 濱田 | 宇水 | 2:35.0 |
| 2 | 藤原 | 今水 | 2:40.6 |
| 3 | 西本 | 〃  | 2:45.2 |

400米自由形

|   |    |    |        |
|---|----|----|--------|
| 1 | 胡井 | 今水 | 5:16.6 |
| 2 | 岡森 | 宇水 | 5:25.5 |
| 3 | 中村 | 新水 | 5:41.6 |

800米自由形

|   |    |    |         |
|---|----|----|---------|
| 1 | 胡井 | 今水 | 11:29.0 |
| 2 | 岡森 | 宇水 | 11:48.8 |
| 3 | 酒井 | 宇水 | 12:07.2 |

100米背泳

|   |    |    |        |
|---|----|----|--------|
| 1 | 中村 | 松水 | 1:14.8 |
| 2 | 砂田 | 今水 | 1:16.8 |
| 3 | 四宮 | 松水 | 1:24.0 |

200米背泳

|   |    |    |        |
|---|----|----|--------|
| 1 | 中村 | 松水 | 2:41.9 |
| 2 | 渡邊 | 今水 | 3:03.0 |
| 3 | 河野 | 宇水 | 3:07.6 |

100米平泳

|   |    |    |        |
|---|----|----|--------|
| 1 | 田中 | 今水 | 1:14.0 |
| 2 | 松井 | 宇水 | 1:17.9 |
| 3 | 浅田 | 〃  | 1:22.8 |

200米平泳

|   |    |    |        |
|---|----|----|--------|
| 1 | 水口 | 宇水 | 3:00.0 |
| 2 | 松井 | 〃  | 3:00.5 |
| 3 | 浅田 | 〃  | 3:11.4 |

200米リレー

|   |             |    |        |
|---|-------------|----|--------|
| 1 | 小松・高瀬・佐藤・加藤 | 新水 | 1:56.9 |
| 2 | 吉田・中村・砂田・村上 | 今水 | 1:58.6 |
| 3 | 松根・梶原・酒井・濱田 | 宇水 | 2:01.4 |

300米メドレーリレー

|   |          |    |        |
|---|----------|----|--------|
| 1 | 砂田・田中・阿部 | 今水 | 3:39.0 |
| 2 | 河野・松井・濱田 | 宇水 | 3:54.1 |
| 3 | 中村・林・佐伯  | 松水 | 3:57.2 |

女子之部

100米自由形

|   |     |    |        |
|---|-----|----|--------|
| 1 | 井出  | 今水 | 1:17.4 |
| 2 | 宇佐美 | 〃  | 1:28.6 |
| 3 | 佐々木 | 大州 | 1:31.0 |

200米自由形

|   |    |    |        |
|---|----|----|--------|
| 1 | 井出 | 今水 | 3:00.6 |
| 2 | 松本 | 〃  | 3:42.1 |

400米自由形

|   |     |    |        |
|---|-----|----|--------|
| 1 | 宇佐美 | 今水 | 7:26.4 |
| 2 | 松本  | 〃  | 7:53.0 |

50米背泳

|   |     |    |      |
|---|-----|----|------|
| 1 | 佐々木 | 大州 | 46.1 |
| 2 | 柴田  | 〃  | 55.0 |

100米平泳

|   |    |    |        |
|---|----|----|--------|
| 1 | 光藤 | 今水 | 1:43.8 |
| 2 | 鶴田 | 松水 | 1:44.3 |
| 3 | 友澤 | 宇水 | 1:48.4 |

200米平泳

|   |    |    |        |
|---|----|----|--------|
| 1 | 光藤 | 今水 | 3:43.4 |
|---|----|----|--------|

|   |    |    |        |
|---|----|----|--------|
| 2 | 鶴田 | 今水 | 3:47.9 |
| 3 | 友澤 | 宇水 | 3:52.5 |

200米リレー

|   |              |    |        |
|---|--------------|----|--------|
| 1 | 宇佐美・光藤・松本・井出 | 今水 | 2:39.0 |
|---|--------------|----|--------|

300米メドレーリレー

|   |           |    |        |
|---|-----------|----|--------|
| 1 | 井出・光藤・宇佐美 | 今水 | 4:57.5 |
| 2 | 松森・細井・柴田  | 大州 | 5:15.0 |

徳島日本選手権予選

7月2日 城南高プール(50米)未公認

男子之部

100米自由形

|   |       |     |        |
|---|-------|-----|--------|
| 1 | 佐坂 宏夫 | 川島高 | 1:06.0 |
| 2 | 浦 幸男  | 池田高 | 1:09.2 |
| 3 | 高見 和美 | 鳴門高 | 1:09.8 |

200米自由形

|   |       |     |        |
|---|-------|-----|--------|
| 1 | 佐坂 宏夫 | 川島高 | 2:30.5 |
| 2 | 浦 幸男  | 池田高 | 2:38.1 |
| 3 | 松永 高明 | 〃   | 2:43.2 |

400米自由形

|   |       |     |        |
|---|-------|-----|--------|
| 1 | 森浦 昂  | 池田高 | 5:30.8 |
| 2 | 山下 修弘 | 撫養高 | 5:46.6 |
| 3 | 日野出卓次 | 川島高 | 6:02.6 |

1500米自由形

|   |       |     |         |
|---|-------|-----|---------|
| 1 | 森浦 昂  | 池田高 | 21:51.1 |
| 2 | 柴田 修三 | 川島高 | 22:06.0 |
| 3 | 山内 盛夫 | 鳴一中 | 23:03.0 |

100米背泳

|   |      |     |        |
|---|------|-----|--------|
| 1 | 細川 要 | 撫養高 | 1:25.1 |
| 2 | 阿部 仁 | 川島高 | 1:25.1 |
| 3 | 武市 理 | 城南高 | 1:25.2 |

200米背泳

|   |       |     |        |
|---|-------|-----|--------|
| 1 | 阿部 仁  | 川島高 | 3:14.8 |
| 2 | 篠原 一嘉 | 鳴一中 | 3:34.9 |
| 3 | 丸岡 敬幸 | 池田高 | 3:35.0 |

100米平泳

|   |       |     |        |
|---|-------|-----|--------|
| 1 | 新居 貢  | 池田中 | 1:24.7 |
| 2 | 北 是満  | 川島高 | 1:24.8 |
| 3 | 細田 高代 | 城南高 | 1:29.9 |

200米平泳

|   |      |     |        |
|---|------|-----|--------|
| 1 | 新居 貢 | 池田中 | 3:02.6 |
|---|------|-----|--------|

- 2 細田 高代 城南高 3:17.0  
3 山下 定義 池田高

女子之部

50米自由形

- 1 杉浦 城南高 40.2  
2 榊 千恵子 // 49.0  
3 荻澤 迪子 城東高 50.5

100米自由形

- 1 小寺佐代子 城東高 1:24.4  
2 三宅 玲子 // 1:41.2  
3 榊 千恵子 城南高 1:55.1

200米自由形

- 1 小寺佐代子 城東高 3:22.5  
2 三宅 玲子 // 3:55.0

400米自由形

- 1 小寺佐代子 城東高 6:38.6  
2 吉原 櫻香 松坂 7:38.8

50米背泳

- 1 杉浦 城南高 47.9  
2 三宅 玲子 城東高 50.9  
3 三宅サダエ 池中 1:01.6

100米背泳

- 1 三宅サダエ 池中 2:00.1

100米平泳

- 1 玉眞 蓉子 城東高 1:45.0  
2 齋藤 朗子 // 1:58.2  
3 幸山さつき 外語 2:19.8

200米平泳

- 1 玉眞 蓉子 城東高 3:50.4  
2 齋藤 朗子 // 4:18.4

徳島縣高校對抗

7月30日 城南高校プール(50米)未公認  
(気温27° 水温22°)

男子之部

100米自由形

- 1 佐坂 宏夫 川島高 1:02.1  
2 浦 幸男 池田高 1:06.8  
3 杉原潤之輔 城南高 1:08.0

200米自由形

- 1 佐坂 宏夫 川島高 2:28.0  
2 河野 元一 川島高 2:42.0

- 3 浦 幸男 池田高 2:43.5

400米自由形

- 1 柴田 修三 川島高 5:18.4  
2 森浦 昂 池田高 5:31.8  
3 日野出卓次 川島高 5:36.5

800米自由形

- 1 柴田 修三 川岩高 11:05.2  
2 森浦 昂 池田高 11:30.1  
3 日野出卓次 川島高 11:55.0

50米背泳

- 1 丸岡 敬幸 池田高 36.7  
2 細川 要正 撫養高 36.7  
3 武市 理 城南高 39.0

100米背泳

- 1 丸岡 敬幸 池田高 1:21.5  
2 細川 要正 撫養高 1:25.7  
3 武市 理 城南高 1:26.4

100米平泳

- 1 北 是満 川島高 1:25.9  
2 細田 高代 城南高 1:28.9  
3 武内 叡 川島高 1:29.0

400米平泳

- 1 山下 定義 池田高 3:08.9  
2 細田 高代 城南高 3:13.7  
3 北 是満 川島高 3:16.8

200米リレー

- 1 河野・柴田・北・佐坂  
川島高 1:59.7  
2 浦・新名・松永・森浦  
池田高 2:01.1  
3 西村・日下・三谷・近藤  
撫養高 2:08.5

800米リレー

- 1 日野出・河野・柴田・佐坂  
川島高 10:21.0  
2 新名・松永・鈴木・森浦  
池田高 11:32.9  
3 西村・清水・三谷・山下  
撫養高 11:59.0

300米メドレーリレー

- 1 丸岡・山下・浦  
池田高 3:55.9  
2 岡田・北・佐坂  
川島高 4:02.8  
3 武市・細田・杉原  
城南高 4:06.9

女子之部

50米自由形

- 1 山西 淳子 川島高 46.4  
2 榊 千恵子 城南高 49.0  
3 荻原 迪子 城東高 51.6

100米自由形

- 1 山西 淳子 川島高 1:45.6  
2 三宅 玲子 城東高 1:47.3  
3 榊 千恵子 城南高 1:57.8

200米自由形

- 1 小寺佐代子 城東高 3:07.4  
2 三宅 玲子 城東高 3:07.4  
3 渡部 玲子 城南高 4:13.0

400米自由形

- 1 小寺佐代子 城東高 7:07.2

50米背泳

- 1 高柳美智子 城北高 53.1

100米平泳

- 1 玉眞 蓉子 城東高 1:43.9  
2 齋藤 朗子 城東高

200米平泳

- 1 玉眞 蓉子 城東高 3:38.2  
2 齋藤 朗子 城東高 4:08.0

200米リレー

- 1 三宅・荻原・玉眞・小寺  
城東高 3:04.0

300米メドレーリレー

- 1 三宅・玉眞・小寺  
城東高 5:25.8

高知選手権

7月9日 高知市プール(50米)公認  
(気温27.5° 水温20.5°)

中學男子之部

100米自由形

- 1 高田 明 城西 1:09.8  
2 竹内 長 濱 1:16.0  
3 野村 城東 1:16.4

200米自由形

- 1 佐藤 京一 昭和 2:41.2  
2 大野 吉樹 潮江 2:44.8  
3 北村 友一 昭和 2:48.6

400米自由形

- 1 佐藤 京一 昭和 5:53.4

|         |     |        |
|---------|-----|--------|
| 2 塩田健一郎 | 昭 和 | 6:05.0 |
| 3 中村 一水 | 昭 和 | 6:06.0 |

**50 米背泳**

|         |     |      |
|---------|-----|------|
| 1 山本 佳伸 | 潮 江 | 44.2 |
| 2 稲田 英雄 | 昭 和 | 47.4 |
| 3 北條 臣裕 | 昭 和 | 47.5 |

**100 米背泳**

|         |     |        |
|---------|-----|--------|
| 1 山本 佳伸 | 潮 江 | 1:33.8 |
| 2 角谷 晴市 | 昭 和 | 1:37.0 |
| 3 稲田 英雄 | 昭 和 | 1:37.0 |

**100 米平泳**

|         |     |        |
|---------|-----|--------|
| 1 中尾 伸雄 | 昭 和 | 1:29.5 |
| 2 近藤 太開 | 潮 江 | 1:29.6 |
| 3 千頭 直馬 | 昭 和 | 1:32.4 |

**200 米平泳**

|         |     |        |
|---------|-----|--------|
| 1 中尾 伸雄 | 昭 和 | 3:15.2 |
| 2 千頭 直馬 | 昭 和 | 3:20.6 |
| 3 近藤 太開 | 潮 江 | 3:20.6 |

**200 米リレー**

|               |     |        |
|---------------|-----|--------|
| 1 濱田・前田・横田・高田 | 城 西 | 2:12.0 |
| 2 北村・森山・田島・佐藤 | 昭 和 | 2:13.5 |
| 3 大野・内田・近藤・山本 | 潮 江 | 2:15.1 |

**300 米メドレーリレー**

|            |     |        |
|------------|-----|--------|
| 1 山本・近藤・大野 | 潮 江 | 4:15.0 |
| 2 西谷・中尾・佐藤 | 昭 和 | 4:20.5 |
| 3 北岡・高坂・並川 | 城 北 | 4:22.0 |

一般中學女子之部

**50 米自由形**

|         |      |      |
|---------|------|------|
| 1 今井 一子 | 土佐一中 | 40.1 |
| 2 鶴岡 澄恵 | 土佐一中 | 42.0 |
| 3 森澤 千賀 | 土佐一高 | 44.0 |

**100 米自由形**

|         |      |        |
|---------|------|--------|
| 1 西野 數美 | 土佐一中 | 1:23.6 |
| 2 齋藤    | 土佐一高 | 1:27.2 |
| 3 今井 一子 | 土佐一中 | 1:28.0 |

**200 米自由形**

|         |      |        |
|---------|------|--------|
| 1 西野 數美 | 土佐一中 | 3:09.2 |
| 2 今井 一子 | 〃    | 3:16.4 |
| 3 齋藤    | 土佐一高 | 3:17.7 |

**50 米背泳**

|         |      |      |
|---------|------|------|
| 1 國澤 幸代 | 土佐一中 | 44.7 |
| 2 富永    | 土佐一高 | 49.2 |
| 3 北岡    | 土佐一中 | 53.8 |

**100 米背泳**

|         |      |        |
|---------|------|--------|
| 1 國澤 幸代 | 土佐一中 | 1:38.2 |
| 2 富永    | 土佐一高 | 1:46.6 |
| 3 北岡    | 土佐一中 | 2:00.0 |

**100 米平泳**

|         |      |        |
|---------|------|--------|
| 1 中田 澄子 | 土佐一中 | 1:33.6 |
| 2 横田    | 土佐一高 | 1:41.7 |
| 3 澁谷    | 〃    | 1:51.8 |

**200 米平泳**

|         |      |        |
|---------|------|--------|
| 1 中田 澄子 | 土佐一中 | 3:22.6 |
| 2 矢野    | 土佐一高 | 4:12.8 |
| 3 城武    | 土佐一中 | 4:13.4 |

**200 米リレー**

|               |      |        |
|---------------|------|--------|
| 1 今井・鶴岡・島崎・西野 | 土佐一中 | 2:37.2 |
| 2 富永・森澤・横田・佐藤 | 土佐一高 | 2:42.0 |

**300 米メドレーリレー**

|            |       |        |
|------------|-------|--------|
| 1 國澤・中田・西野 | 土佐一中A | 4:34.0 |
|------------|-------|--------|

一般男子之部

**100 米自由形**

|         |      |        |
|---------|------|--------|
| 1 氏原 靖純 | 高知水夕 | 1:01.4 |
| 2 竹内    | 市 商  | 1:05.4 |
| 3 佐伯 義考 | 〃    | 1:08.0 |

**200 米自由形**

|         |     |        |
|---------|-----|--------|
| 1 中城 洋二 | 市 商 | 2:27.0 |
| 2 竹崎 勳  | 〃   | 2:29.2 |
| 3 宝木 照  | 〃   | 2:30.8 |

**400 米自由形**

|         |     |        |
|---------|-----|--------|
| 1 竹崎 勳  | 市 商 | 5:20.2 |
| 2 宝木 照  | 〃   | 5:24.2 |
| 3 高橋 千秋 | 〃   | 5:24.2 |

**1500 米自由形**

|         |     |         |
|---------|-----|---------|
| 1 田所善五郎 | 市 商 | 22:08.6 |
| 2 東山 充  | 〃   | 22:52.8 |
| 3 岡崎 信夫 | 〃   | 23:17.0 |

**100 米背泳**

|         |      |        |
|---------|------|--------|
| 1 西野 恭正 | 高知水夕 | 1:13.3 |
| 2 西川    | 市 商  | 1:19.0 |
| 3 野並    | 中村高  | 1:20.0 |

**200 米背泳**

|         |      |        |
|---------|------|--------|
| 1 西野 恭正 | 高知水夕 | 2:43.9 |
| 2 西川    | 市 商  | 2:51.2 |
| 3 野並    | 中村高  | 2:53.6 |

**100 米平泳**

|      |     |        |
|------|-----|--------|
| 1 三谷 | 市 商 | 1:24.8 |
| 2 安達 | 〃   | 1:28.2 |
| 3 塩田 | 〃   | 1:28.8 |

**200 米平泳**

|         |     |        |
|---------|-----|--------|
| 1 濱田    | 工 業 | 3:04.0 |
| 2 三谷康二郎 | 市 商 | 3:04.2 |
| 3 塩田 裕三 | 〃   | 3:10.0 |

**200 米リレー**

|               |      |        |
|---------------|------|--------|
| 1 氏原・中山・長尾・西野 | 高知水夕 | 1:50.6 |
| 2 宝木・竹島・中城・竹内 | 市商 A | 1:55.5 |
| 3 佐伯・高橋・原・池本  | 〃 B  | 1:59.2 |

**800 米リレー**

|               |      |         |
|---------------|------|---------|
| 1 宝木・竹崎・高橋・中城 | 市商 A | 10:12.0 |
| 2 原・東山・田所・竹内  | 〃 B  | 10:33.4 |

**300 米メドレーリレー**

|            |      |        |
|------------|------|--------|
| 1 西川・三谷・竹内 | 市商 A | 3:53.5 |
| 2 吉川・汐田・竹島 | 〃 B  | 4:01.0 |
| 3 蒲淵・大橋・山崎 | 丸ノ内  | 4:16.6 |

**高知縣中學校**

9月10日 高知市プール(50米)公認  
(氣温29° 水温23°)

男子之部

**50 米自由形**

|         |     |      |
|---------|-----|------|
| 1 高田 明  | 城 西 | 31.0 |
| 2 大野 吉樹 | 汐 江 | 31.2 |
| 3 田島 啓範 | 昭 和 | 31.6 |

**100 米自由形**

|         |     |        |
|---------|-----|--------|
| 1 高田 明  | 城 西 | 1:08.4 |
| 2 佐藤 京一 | 昭 和 | 1:11.0 |
| 3 竹村 吉成 | 汐 江 | 1:11.0 |

400米自由形

|   |       |     |        |
|---|-------|-----|--------|
| 1 | 佐藤 京一 | 昭 和 | 5:34.5 |
| 2 | 竹村 吉成 | 汐 江 | 5:38.6 |
| 3 | 並川 眞雄 | 城 北 | 5:50.8 |

50米背泳

|   |       |     |      |
|---|-------|-----|------|
| 1 | 井口 通  | 城 北 | 39.8 |
| 2 | 前田 寛  | 城 西 | 40.0 |
| 3 | 稻田 英雄 | 昭 和 | 40.4 |

100米背泳

|   |       |     |        |
|---|-------|-----|--------|
| 1 | 稻田 英雄 | 昭 和 | 1:30.0 |
| 2 | 山本 伸雄 | 汐 江 | 1:33.2 |
| 3 | 角谷 晴一 | 昭 和 | 1:35.4 |

100米平泳

|   |       |     |        |
|---|-------|-----|--------|
| 1 | 千頭 直馬 | 昭 和 | 1:27.6 |
| 2 | 中屋 伸雄 | 〃   | 1:27.8 |
| 3 | 近藤 太開 | 汐 江 | 1:30.2 |

200米リレー

|   |             |     |        |
|---|-------------|-----|--------|
| 1 | 横田・濱口・前田・高田 | 城 西 |        |
| 2 | 岡本・北村・田島・佐藤 | 昭 和 | 2:09.2 |
| 3 | 川島・森本・森下・野村 | 城 東 | 2:10.0 |

300米メドレーリレー

|   |          |     |        |
|---|----------|-----|--------|
| 1 | 山本・近藤・大野 | 汐 江 | 4:09.2 |
| 2 | 西内・小松・並川 | 城 北 | 1:15.4 |
| 3 | 前田・大島・高田 | 城 西 | 4:21.4 |

得 点

|   |   |     |    |
|---|---|-----|----|
| 1 | 位 | 昭 和 | 60 |
| 2 | 〃 | 汐 江 | 44 |
| 3 | 〃 | 城 西 | 31 |
| 4 | 〃 | 城 東 | 9  |
| 5 | 〃 | 新 星 | 5  |

女子之部

50米自由形

|   |       |       |      |
|---|-------|-------|------|
| 1 | 鶴岡 澄恵 | 土 佐 一 | 39.8 |
| 2 | 山崎三智子 | 鏡     | 41.0 |
| 3 | 島崎 誠子 | 土 佐 一 | 42.0 |

100米自由形

|   |       |       |        |
|---|-------|-------|--------|
| 1 | 西野 敷美 | 土 佐 一 | 1:27.8 |
| 2 | 鶴岡 澄恵 | 〃     | 1:28.8 |
| 3 | 中岡 澄代 | 鏡     | 1:37.0 |

50米背泳

|   |       |       |      |
|---|-------|-------|------|
| 1 | 北岡 献子 | 土 佐 一 | 45.2 |
|---|-------|-------|------|

|   |       |     |        |
|---|-------|-----|--------|
| 2 | 今井 一子 | 〃   | 45.2   |
| 3 | 徳橋小代子 | 新 星 | 1:07.8 |

100米背泳

|   |       |       |        |
|---|-------|-------|--------|
| 1 | 北岡 献子 | 土 佐 一 | 1:39.2 |
|---|-------|-------|--------|

100米平泳

|   |       |       |        |
|---|-------|-------|--------|
| 1 | 中田 澄子 | 土 佐 一 | 1:32.8 |
| 2 | 山中 美紗 | 新 星   | 2:12.2 |
| 3 | 濱田 喜和 | 〃     | 2:31.8 |

200米リレー

|   |             |       |        |
|---|-------------|-------|--------|
| 1 | 西野・竹内・鶴岡・今井 | 土 佐 一 | 2:30.0 |
|---|-------------|-------|--------|

300米メドレーリレー

|   |          |       |        |
|---|----------|-------|--------|
| 1 | 今井・中田・西野 | 土 佐 一 | 4:31.8 |
|---|----------|-------|--------|

得 点

|   |   |       |    |
|---|---|-------|----|
| 1 | 位 | 土 佐 一 | 56 |
| 2 | 〃 | 新 星   | 31 |
| 3 | 〃 | 鏡     | 12 |

高知市中學校

9月6日 高知市プール(50米) 公認  
(気温28° 水温25°)

男子之部

50米自由形

|   |       |     |      |
|---|-------|-----|------|
| 1 | 横田 胤雄 | 城 西 | 31.6 |
| 2 | 大野 吉樹 | 汐 江 | 31.8 |
| 3 | 田島 啓範 | 昭 和 | 31.9 |

100米自由形

|   |       |     |        |
|---|-------|-----|--------|
| 1 | 高田 明  | 城 西 | 1:08.6 |
| 2 | 竹村 吉成 | 汐 江 | 1:10.4 |
| 3 | 佐藤 京一 | 昭 和 | 1:10.6 |

400米自由形

|   |       |     |        |
|---|-------|-----|--------|
| 1 | 竹村 吉成 | 汐 江 | 5:37.0 |
| 2 | 塩田健一郎 | 昭 和 | 5:44.2 |
| 3 | 並川 直雄 | 城 北 | 5:45.6 |

50米背泳

|   |       |     |      |
|---|-------|-----|------|
| 1 | 西内 文一 | 城 北 | 40.2 |
| 2 | 稻田 英雄 | 昭 和 | 40.4 |
| 3 | 山本 祐介 | 汐 江 | 42.0 |

100米背泳

|   |       |     |        |
|---|-------|-----|--------|
| 1 | 稻田 英雄 | 昭 和 | 1:28.0 |
| 2 | 山本 祐介 | 汐 江 | 1:29.8 |
| 3 | 西内 文一 | 城 北 | 1:32.5 |

100米平泳

|   |       |     |        |
|---|-------|-----|--------|
| 1 | 中屋 伸雄 | 昭 和 | 1:26.2 |
| 2 | 千頭 直馬 | 〃   | 1:26.2 |
| 3 | 近藤 太開 | 汐 江 | 1:26.2 |

200米リレー

|   |             |     |        |
|---|-------------|-----|--------|
| 1 | 横田・濱田・前田・高田 | 城 西 | 2:07.6 |
| 2 | 竹村・内田・山本・大野 | 汐 江 | 2:09.2 |
| 3 | 岡本・北村・田島・佐藤 | 昭 和 | 2:12.0 |

300米メドレーリレー

|   |          |     |        |
|---|----------|-----|--------|
| 1 | 稻田・中屋・佐藤 | 昭 和 | 4:04.8 |
| 2 | 山本・近藤・大野 | 汐 江 | 4:14.0 |
| 3 | 西内・専當・並中 | 城 北 | 4:18.0 |

女子之部

50米自由形

|   |       |       |      |
|---|-------|-------|------|
| 1 | 鶴岡 澄恵 | 土 佐 一 | 39.4 |
| 2 | 竹内 瑤子 | 〃     | 39.6 |
| 3 | 島崎 誠子 | 〃     | 41.5 |

100米自由形

|   |       |       |        |
|---|-------|-------|--------|
| 1 | 鶴岡 澄恵 | 土 佐 一 | 1:24.6 |
| 2 | 今井 一子 | 〃     | 1:25.6 |

200米自由形

|   |       |       |        |
|---|-------|-------|--------|
| 1 | 西野 敷美 | 土 佐 一 | 2:59.2 |
|---|-------|-------|--------|

200米平泳

|   |       |       |        |
|---|-------|-------|--------|
| 1 | 中田 澄子 | 土 佐 一 | 3:31.2 |
|---|-------|-------|--------|

200米リレー

|   |             |       |        |
|---|-------------|-------|--------|
| 1 | 今井・鶴岡・竹内・西野 | 土 佐 一 | 2:30.2 |
|---|-------------|-------|--------|

300米メドレーリレー

|   |          |       |        |
|---|----------|-------|--------|
| 1 | 北岡・中田・西野 | 土 佐 一 | 4:36.2 |
|---|----------|-------|--------|

関西學院對全高知

6月4日 高知市プール(50米) 公認  
(気温21° 水温18°)

100米自由形

|   |       |       |        |
|---|-------|-------|--------|
| 1 | 氏原 靖純 | 全 高 知 | 1:03.2 |
| 2 | 竹内 尙  | 全 高 知 | 1:05.3 |
| 3 | 濱川 廣海 | 全 高 知 | 1:07.5 |

200米自由形

|         |     |        |
|---------|-----|--------|
| 1 宝木 照  | 全高知 | 2:27.3 |
| 2 中城 洋二 | 〃   | 2:27.5 |
| 3 中山 順一 | 〃   | 2:30.0 |

400米自由形

|         |     |  |
|---------|-----|--|
| 1 北村 康雄 | 全高知 |  |
| 2 中城 洋一 | 〃   |  |
| 3 宝木 照  | 〃   |  |

800米自由形

|         |     |         |
|---------|-----|---------|
| 1 北村 康雄 | 全高知 | 11:03.1 |
| 2 田所善五郎 | 〃   | 11:47.0 |
| 3 竹崎    | 〃   | 12:32.0 |

100米背泳

|         |     |        |
|---------|-----|--------|
| 1 山本 速水 | 關學  | 1:14.0 |
| 2 西野 恭正 | 全高知 | 1:15.6 |
| 3 永繩 守次 | 關學  | 1:20.4 |

200米背泳

|         |     |        |
|---------|-----|--------|
| 1 山本 速水 | 關學  | 2:44.0 |
| 2 西野 恭正 | 全高知 | 2:47.5 |
| 2 西川 康男 | 〃   | 2:56.0 |

100米平泳

|         |     |        |
|---------|-----|--------|
| 1 田村 福義 | 全高知 | 1:20.2 |
| 2 右手 康雄 | 關學  | 1:22.0 |
| 3 三谷康二郎 | 全高知 | 1:23.4 |

200米平泳

|         |     |        |
|---------|-----|--------|
| 1 手塚 政一 | 關學  | 2:59.5 |
| 2 三谷康二郎 | 全高知 | 3:07.0 |
| 3 右手 康雄 | 關學  | 3:08.5 |

200米リレー

|               |     |        |
|---------------|-----|--------|
| 1 濱川・西野・竹内・氏原 | 全高知 | 1:52.2 |
| 2 樋口・沖・山本・竹下  | 關學  | 1:54.4 |

300米メドレーリレー

|            |     |        |
|------------|-----|--------|
| 1 西野・田村・氏原 | 全高知 | 3:34.0 |
| 2 山本・坂本・樋口 | 關學  | 3:51.0 |

九州水上選手権

7月2日 九州大学プール(25米)公認  
(気温25° 水温23°)

男子之部

100米自由形

|         |      |        |
|---------|------|--------|
| 1 太田黒八郎 | 八幡製鐵 | 1:02.8 |
| 2 寺田 大策 | 長崎水  | 1:04.4 |
| 3 平城 哲夫 | 柳泳會  | 1:04.6 |

200米自由形

|         |      |        |
|---------|------|--------|
| 1 坂本 幸盛 | 八幡製鐵 | 2:17.8 |
| 2 寺田 大策 | 長崎水  | 2:22.0 |
| 3 奥野 勝人 | 飯塚炭  | 2:22.4 |

400米自由形

|         |      |        |
|---------|------|--------|
| 1 横田 宣明 | 傳習高  | 4:54.2 |
| 2 坂本 幸盛 | 八幡製鐵 | 4:57.4 |
| 3 石橋 明  | 傳習高  | 5:02.8 |

1500米自由形

|         |     |         |
|---------|-----|---------|
| 1 石橋 明  | 傳習高 | 19:53.8 |
| 2 横田 宣明 | 〃   | 20:08.0 |
| 3 森 文太郎 | 福高  | 21:14.0 |

100米背泳

|         |      |        |
|---------|------|--------|
| 1 黒佐 年明 | 八幡製鐵 | 1:11.6 |
| 2 廣末 敏正 | 櫻泳會  | 1:15.0 |
| 3 中川 昭一 | 八幡製鐵 | 1:18.0 |

200米背泳

|         |      |        |
|---------|------|--------|
| 1 黒佐 年明 | 八幡製鐵 | 2:39.2 |
| 2 廣末 敏正 | 櫻泳會  | 2:43.2 |
| 3 中川 昭一 | 八幡製鐵 | 2:49.6 |

100米平泳

|         |      |        |
|---------|------|--------|
| 1 中村 仁三 | 八幡製鐵 | 1:17.6 |
| 2 藤井 義弘 | 門東高  | 1:18.2 |
| 3 大坪 禎夫 | 明善高  | 1:19.0 |

200米平泳

|         |      |        |
|---------|------|--------|
| 1 中村 仁三 | 八幡製鐵 | 2:52.6 |
| 2 一郡 辨  | 傳習高  | 2:55.4 |
| 3 野々下剛視 | 八幡製鐵 | 2:55.4 |

女子之部

50米自由形

|         |      |      |
|---------|------|------|
| 1 皆良田晴子 | 明善ク  | 37.8 |
| 2 中村 保子 | 筑紫丘高 | 38.6 |
| 3 白石 洋子 | 福中央高 | 39.0 |

100米自由形

|         |      |        |
|---------|------|--------|
| 1 皆良田晴子 | 明善ク  | 1:25.0 |
| 2 白石 洋子 | 福中央高 | 1:26.8 |
| 3 中村 保子 | 筑紫丘高 | 1:28.8 |

200米自由形

|         |      |        |
|---------|------|--------|
| 1 江濱 敦子 | 筑紫女高 | 3:00.2 |
| 2 太田 紀子 | 〃    | 3:04.0 |
| 3 稻井 淳子 | 福中央高 | 3:04.4 |

400米自由形

|         |      |        |
|---------|------|--------|
| 1 江濱 敦子 | 筑紫女高 | 6:16.0 |
| 2 稻井 淳子 | 福中央高 | 6:29.2 |
| 3 太田 紀子 | 筑紫女高 | 6:29.8 |

50米背泳

|         |      |      |
|---------|------|------|
| 1 前原ともゑ | 筑紫女高 | 42.8 |
|---------|------|------|

|         |      |      |
|---------|------|------|
| 2 大塚 彰子 | 福中央高 | 43.0 |
| 3 米田 菊枝 | 戸畑中高 | 43.8 |

100米背泳

|         |      |        |
|---------|------|--------|
| 1 前原ともゑ | 筑紫女高 | 1:31.6 |
| 2 大塚 彰子 | 福中央高 | 1:34.4 |
| 3 米田 菊枝 | 戸畑中高 | 1:36.0 |

100米平泳

|         |      |        |
|---------|------|--------|
| 1 秋田チズ子 | 福中央高 | 1:37.0 |
| 2 本田 房子 | 戸畑中高 | 1:43.0 |
| 3 相良伊年子 | 筑紫女高 | 1:50.0 |

200米平泳

|         |      |        |
|---------|------|--------|
| 1 秋田チズ子 | 福中央高 | 3:25.0 |
| 2 本田 房子 | 戸畑中高 | 3:39.0 |
| 3 相良伊年子 | 筑紫女高 | 3:51.2 |

福岡国体予選

9月3日 大谷プール(50米)公認  
(気温27° 水温26.5°)

男子高校之部

100米自由形

|             |        |
|-------------|--------|
| 1 後藤 暢 浮 羽  | 1:02.8 |
| 2 廣重 俊一 三 瀨 | 1:04.4 |
| 3 遠藤 修三 朝 倉 | 1:06.4 |

400米自由形

|             |        |
|-------------|--------|
| 1 横田 宣明 傳 習 | 5:03.8 |
| 2 石橋 明 〃    | 5:03.8 |
| 3 森 文太郎 福 岡 | 5:16.8 |

100米背泳

|             |        |
|-------------|--------|
| 1 富松 正則 三 瀨 | 1:18.4 |
| 2 生津 盛行 〃   | 1:18.4 |
| 3 石井 文男 浮 羽 | 1:18.6 |

200米平泳

|               |        |
|---------------|--------|
| 1 寺崎 博之 三 瀨   | 2:55.8 |
| 2 福江喜與一 門 司 南 | 2:58.2 |
| 3 一郡 辨 傳 習    | 3:00.8 |

200米バタフライ

|               |        |
|---------------|--------|
| 1 平山 緯保 田 川   | 2:56.8 |
| 2 藤井 義弘 門 司 東 | 3:03.2 |
| 3 大坪 禎夫 明 善   | 3:08.0 |

實業團之部

100米自由形

|               |        |
|---------------|--------|
| 1 坂本 幸盛 八幡製鐵  | 1:01.8 |
| 2 大田黒八郎 〃     | 1:04.2 |
| 3 塚原 省吾 志 免 針 | 1:05.2 |

|                |       |      |        |
|----------------|-------|------|--------|
| <b>400米自由形</b> |       |      |        |
| 1              | 坂本 幸盛 | 八幡製鐵 | 5:18.2 |
| 2              | 三宮 享  | 〃    | 5:33.2 |

|               |       |      |        |
|---------------|-------|------|--------|
| <b>100米背泳</b> |       |      |        |
| 1             | 黒佐 年明 | 八幡製鐵 | 1:13.8 |
| 2             | 手島 岩美 | 〃    | 1:20.0 |
| 3             | 山本恭之助 | 西日本新 | 1:26.6 |

|               |       |      |        |
|---------------|-------|------|--------|
| <b>200米平泳</b> |       |      |        |
| 1             | 中村 仁三 | 八幡製鐵 | 2:53.2 |
| 2             | 安倍 福次 | 〃    | 3:00.2 |

青年團之部

|                |       |     |        |
|----------------|-------|-----|--------|
| <b>100米自由形</b> |       |     |        |
| 1              | 奥野 勝人 | 飯塚市 | 1:02.8 |
| 2              | 中原 勝芳 | 城島町 | 1:06.6 |
| 3              | 清田 兼郎 | 八幡市 | 1:06.6 |

|                |       |     |        |
|----------------|-------|-----|--------|
| <b>400米自由形</b> |       |     |        |
| 1              | 奥野 勝人 | 飯塚市 | 5:12.4 |
| 2              | 荒巻 義之 | 昭代村 | 5:26.8 |
| 3              | 淵上 茂  | 八幡市 | 5:30.8 |

|               |       |     |        |
|---------------|-------|-----|--------|
| <b>100米背泳</b> |       |     |        |
| 1             | 與田 博利 | 蒲池村 | 1:18.8 |
| 2             | 中川 昭一 | 八幡市 | 1:19.0 |
| 3             | 星野 豊治 | 朝倉村 | 1:23.4 |

|               |       |     |        |
|---------------|-------|-----|--------|
| <b>200米平泳</b> |       |     |        |
| 1             | 原田 悦治 | 八幡市 | 2:54.8 |
| 2             | 野々下剛視 | 〃   | 2:59.2 |
| 3             | 林 樹輔  | 朝倉村 | 3:01.4 |

教員之部

|                |       |     |        |
|----------------|-------|-----|--------|
| <b>100米自由形</b> |       |     |        |
| 1              | 重藤 博美 | 弓削中 | 1:07.8 |
| 2              | 富安 常夫 | 大江中 | 1:14.8 |
| 3              | 石井計一郎 | 朝羽高 | 1:15.0 |

|               |       |     |        |
|---------------|-------|-----|--------|
| <b>100米背泳</b> |       |     |        |
| 1             | 待鳥 恵  | 傳習高 | 1:19.8 |
| 2             | 中西 績介 | 鎮西中 | 1:23.6 |
| 3             | 古賀 長善 | 福陵高 | 1:25.8 |

|               |       |     |        |
|---------------|-------|-----|--------|
| <b>200米平泳</b> |       |     |        |
| 1             | 富安 常夫 | 大江中 | 3:16.2 |

一般女子之部

|                |       |     |        |
|----------------|-------|-----|--------|
| <b>100米自由形</b> |       |     |        |
| 1              | 江濱 敦子 | 筑紫女 | 1:20.0 |
| 2              | 皆良田晴子 | 明善俱 | 1:21.2 |
| 3              | 太田 紀子 | 筑紫女 | 1:23.2 |

|                |       |     |        |
|----------------|-------|-----|--------|
| <b>400米自由形</b> |       |     |        |
| 1              | 江濱 敦子 | 筑紫女 | 6:07.2 |

|   |       |     |        |
|---|-------|-----|--------|
| 2 | 太田 紀子 | 筑紫女 | 6:24.6 |
| 3 | 皆良田晴子 | 明善俱 | 6:33.6 |

|               |       |      |        |
|---------------|-------|------|--------|
| <b>100米背泳</b> |       |      |        |
| 1             | 前原ともゑ | 筑紫女  | 1:33.4 |
| 2             | 米田 菊枝 | 戸畑中央 | 1:37.8 |
| 3             | 大塚 彰子 | 福岡中央 | 1:38.0 |

|               |       |      |        |
|---------------|-------|------|--------|
| <b>200米平泳</b> |       |      |        |
| 1             | 秋田ちづ子 | 福岡中央 | 3:29.2 |
| 2             | 本田 房子 | 戸畑中央 | 3:38.0 |
| 3             | 石川美智子 | 筑紫女  | 3:42.0 |

國際八幡公開競泳

8月17日 大谷プール(50米) 公認  
(氣温31° 水温27.5°)

中男之部

|                |       |     |        |
|----------------|-------|-----|--------|
| <b>100米自由形</b> |       |     |        |
| 1              | 砥綿 孝生 | 北九州 | 1:08.2 |
| 2              | 林 英人  | 筑後  | 1:09.0 |
| 3              | 松田 治文 | 〃   | 1:10.6 |

|                |       |    |        |
|----------------|-------|----|--------|
| <b>200米自由形</b> |       |    |        |
| 1              | 古賀 文夫 | 筑後 | 2:41.6 |
| 2              | 古賀 郁夫 | 〃  | 2:41.8 |
| 3              | 和田仙次郎 | 福岡 | 2:44.4 |

|               |       |    |        |
|---------------|-------|----|--------|
| <b>100米背泳</b> |       |    |        |
| 1             | 中島 常弘 | 筑後 | 1:19.6 |
| 2             | 古川 稔  | 〃  | 1:23.4 |
| 3             | 榊添 治  | 筑豊 | 1:29.6 |

|               |       |     |        |
|---------------|-------|-----|--------|
| <b>100米平泳</b> |       |     |        |
| 1             | 林 慶介  | 筑後  | 1:25.4 |
| 2             | 竹井 哲夫 | 〃   | 1:28.8 |
| 3             | 浦本 康正 | 北九州 | 1:29.6 |

|                |                  |     |        |
|----------------|------------------|-----|--------|
| <b>200米リレー</b> |                  |     |        |
| 1              | 林・松田・古賀(文)・古賀(郁) | 筑後  | 2:06.8 |
| 2              | 砥綿・井道・上野・片田      | 北九州 | 2:07.0 |
| 3              | 原田・林田・林田・古田      | 筑豊  | 2:12.2 |

|                    |  |     |        |
|--------------------|--|-----|--------|
| <b>150米メドレーリレー</b> |  |     |        |
| 1                  |  | 筑後  | 1:45.0 |
| 2                  |  | 北九州 | 1:52.8 |
| 3                  |  | 筑豊  | 1:53.8 |

中女之部

|               |       |    |      |
|---------------|-------|----|------|
| <b>50米自由形</b> |       |    |      |
| 1             | 田中キミ子 | 筑後 | 37.4 |

|   |       |     |      |
|---|-------|-----|------|
| 2 | 長野美智子 | 福岡  | 39.0 |
| 3 | 島津 信子 | 北九州 | 39.4 |

|                |       |    |        |
|----------------|-------|----|--------|
| <b>100米自由形</b> |       |    |        |
| 1              | 石野 祥子 | 福岡 | 1:33.0 |
| 2              | 益川 京子 | 〃  | 1:35.2 |
| 3              | 後藤美満子 | 筑後 | 1:39.0 |

|              |       |    |      |
|--------------|-------|----|------|
| <b>50米背泳</b> |       |    |      |
| 1            | 三谷 朝子 | 福岡 | 48.4 |
| 2            | 大内田幸子 | 筑後 | 48.6 |
| 3            | 五島 久榮 | 〃  | 49.2 |

|               |       |     |        |
|---------------|-------|-----|--------|
| <b>100米平泳</b> |       |     |        |
| 1             | 垣内サヤ子 | 筑後  | 1:43.0 |
| 2             | 小田切紀子 | 福岡  | 1:43.0 |
| 3             | 三原ユキ子 | 北九州 | 1:45.0 |

|                |             |     |        |
|----------------|-------------|-----|--------|
| <b>200米リレー</b> |             |     |        |
| 1              | 益川・永野・石井・小島 | 福岡  | 2:43.8 |
| 2              | 住井・小野・吉岡・島津 | 北九州 | 2:53.2 |
| 3              | 田中・木下・後藤・野田 | 筑後  | 2:56.6 |

|                    |           |     |        |
|--------------------|-----------|-----|--------|
| <b>150米メドレーリレー</b> |           |     |        |
| 1                  | 三谷・小田切・長野 | 福岡  | 2:14.8 |
| 2                  | 大内田・垣内・後藤 | 筑後  | 2:17.8 |
| 3                  | 田添・三原・島津  | 北九州 | 2:24.6 |

福岡縣三區地對抗

6月4日 明善高プール(25米) 未公認  
(水温22°)

|                |       |    |        |
|----------------|-------|----|--------|
| <b>100米自由形</b> |       |    |        |
| 1              | 太田黒八郎 | 北部 | 1:02.2 |
| 2              | 平城 哲夫 | 南部 | 1:05.0 |
| 3              | 奥野 勝人 | 北部 | 1:05.0 |

|                |       |    |        |
|----------------|-------|----|--------|
| <b>200米自由形</b> |       |    |        |
| 1              | 後藤 暢  | 南部 | 2:22.0 |
| 2              | 太田黒八郎 | 北部 | 2:24.3 |
| 3              | 奥野 勝人 | 〃  | 2:28.5 |

|                |       |    |        |
|----------------|-------|----|--------|
| <b>400米自由形</b> |       |    |        |
| 1              | 坂本 幸盛 | 北部 | 5:00.5 |
| 2              | 石橋 明  | 南部 | 5:02.2 |
| 3              | 横田 宣明 | 〃  | 5:03.1 |

|                |       |    |         |
|----------------|-------|----|---------|
| <b>800米自由形</b> |       |    |         |
| 1              | 石橋 明  | 南部 | 10:26.0 |
| 2              | 横田 宣明 | 〃  | 10:40.9 |
| 3              | 坂本 幸盛 | 北部 | 10:45.4 |

|              |       |    |      |
|--------------|-------|----|------|
| <b>50米背泳</b> |       |    |      |
| 1            | 黒佐 年明 | 北部 | 33.4 |
| 2            | 富松 正則 | 南部 | 34.6 |
| 3            | 石井 文夫 | 〃  | 35.2 |

|               |       |    |        |
|---------------|-------|----|--------|
| <b>100米背泳</b> |       |    |        |
| 1             | 黒佐 年明 | 北部 | 1:13.8 |
| 2             | 富松 正則 | 南部 | 1:17.5 |
| 3             | 中川 昭一 | 北部 | 1:18.9 |

|               |       |    |        |
|---------------|-------|----|--------|
| <b>100米平泳</b> |       |    |        |
| 1             | 中村 仁三 | 北部 | 1:18.6 |
| 2             | 寺崎 博之 | 南部 | 1:20.0 |
| 3             | 境 賢一  | 〃  | 1:23.4 |

|               |       |    |        |
|---------------|-------|----|--------|
| <b>200米平泳</b> |       |    |        |
| 1             | 中村 仁三 | 北部 | 2:56.8 |
| 2             | 寺崎 博之 | 南部 | 2:57.0 |
| 3             | 吉開 幸夫 | 〃  | 2:59.6 |

|                |              |    |        |
|----------------|--------------|----|--------|
| <b>200米リレー</b> |              |    |        |
| 1              | 奥野・太田黒・坂本・清田 | 北部 | 1:54.6 |
| 2              | 平城・横田・中原・江上  | 南部 | 1:58.3 |
| 3              | 栗原・佐谷・副田・末松  | 中部 | 2:02.0 |

|                    |           |    |        |
|--------------------|-----------|----|--------|
| <b>300米メドレーリレー</b> |           |    |        |
| 1                  | 黒佐・清田・太田黒 | 北部 | 3:38.0 |
| 2                  | 富松・寺崎・平城  | 南部 | 3:42.4 |
| 3                  | 中村・新免・西藤  | 中部 | 4:04.0 |

## 中国九州對抗

9月10日 大谷プール(50米) 公認  
(気温32° 水温28°)

### 男子之部

|                |       |    |        |
|----------------|-------|----|--------|
| <b>100米自由形</b> |       |    |        |
| 1              | 谷川禎次郎 | 九州 | 1:01.6 |
| 2              | 坂本 幸盛 | 〃  | 1:02.8 |
| 3              | 高橋 勝  | 中国 | 1:02.8 |

|                |       |    |        |
|----------------|-------|----|--------|
| <b>200米自由形</b> |       |    |        |
| 1              | 谷川禎次郎 | 九州 | 2:17.4 |

|   |       |    |        |
|---|-------|----|--------|
| 2 | 坂本 幸盛 | 〃  | 2:19.2 |
| 3 | 高橋 勝  | 中国 | 2:20.2 |

|                |       |    |        |
|----------------|-------|----|--------|
| <b>400米自由形</b> |       |    |        |
| 1              | 神川 裕康 | 中国 | 4:55.0 |
| 2              | 横田 宣明 | 九州 | 4:55.6 |
| 3              | 石橋 明  | 〃  | 5:01.8 |

|                |       |    |         |
|----------------|-------|----|---------|
| <b>800米自由形</b> |       |    |         |
| 1              | 横田 宣明 | 九州 | 10:19.6 |
| 2              | 神川 裕康 | 中国 | 10:21.0 |
| 3              | 石橋 明  | 九州 | 10:22.6 |

|              |       |    |      |
|--------------|-------|----|------|
| <b>50米背泳</b> |       |    |      |
| 1            | 黒佐 年明 | 九州 | 32.0 |
| 2            | 高森 知三 | 中国 | 33.4 |
| 3            | 三保 堯  | 〃  | 33.6 |

|               |       |    |        |
|---------------|-------|----|--------|
| <b>100米背泳</b> |       |    |        |
| 1             | 黒佐 年明 | 九州 | 1:12.2 |
| 2             | 高森 知三 | 中国 | 1:15.0 |
| 3             | 三保 堯  | 〃  | 1:15.4 |

|               |       |    |        |
|---------------|-------|----|--------|
| <b>100米平泳</b> |       |    |        |
| 1             | 板井 道生 | 九州 | 1:15.4 |
| 2             | 寺崎 博之 | 〃  | 1:18.8 |
| 3             | 中村 仁三 | 〃  | 1:19.6 |

|               |       |    |        |
|---------------|-------|----|--------|
| <b>200米平泳</b> |       |    |        |
| 1             | 中村 仁三 | 九州 | 2:51.4 |
| 2             | 寺崎 博之 | 〃  | 2:53.0 |
| 3             | 中澤 潔  | 中国 | 2:54.0 |

|                |              |    |        |
|----------------|--------------|----|--------|
| <b>200米リレー</b> |              |    |        |
| 1              | 太田黒・奥野・谷川・坂本 | 九州 | 1:49.4 |
| 2              | 高橋・堂崎・香川・神川  | 中国 | 1:53.6 |

|                    |          |    |        |
|--------------------|----------|----|--------|
| <b>300米メドレーリレー</b> |          |    |        |
| 1                  | 黒佐・板井・坂本 | 九州 | 3:28.2 |
| 2                  | 野山・坂東・堂崎 | 中国 | 3:38.4 |

### 女子之部

|                |       |    |        |
|----------------|-------|----|--------|
| <b>100米自由形</b> |       |    |        |
| 1              | 森下美奈子 | 九州 | 1:19.4 |
| 2              | 江濱 敦子 | 〃  | 1:19.6 |
| 3              | 牧尾 弘子 | 中国 | 1:19.8 |

|                |       |    |        |
|----------------|-------|----|--------|
| <b>400米自由形</b> |       |    |        |
| 1              | 江濱 敦子 | 九州 | 6:04.2 |
| 2              | 赤木 宣子 | 中国 | 6:30.6 |
| 3              | 森下美奈子 | 九州 | 6:32.2 |

|              |       |    |      |
|--------------|-------|----|------|
| <b>50米背泳</b> |       |    |      |
| 1            | 高山 玲子 | 中国 | 40.8 |

|   |       |    |      |
|---|-------|----|------|
| 2 | 定森 桂子 | 〃  | 42.4 |
| 3 | 前原ともゑ | 九州 | 42.8 |

|               |       |    |        |
|---------------|-------|----|--------|
| <b>100米背泳</b> |       |    |        |
| 1             | 高山 玲子 | 中国 | 1:32.0 |
| 2             | 前原ともゑ | 九州 | 1:32.2 |
| 3             | 定森 桂子 | 中国 | 1:35.8 |

|               |       |    |        |
|---------------|-------|----|--------|
| <b>100米平泳</b> |       |    |        |
| 1             | 秋田ちづ子 | 九州 | 1:38.2 |
| 2             | 角南千鶴子 | 中国 | 1:40.2 |
| 3             | 村上 桂子 | 〃  | 1:40.6 |

|               |       |    |        |
|---------------|-------|----|--------|
| <b>200米平泳</b> |       |    |        |
| 1             | 秋田ちづ子 | 九州 | 3:30.4 |
| 2             | 村上 桂子 | 中国 | 3:32.6 |
| 3             | 角南千鶴子 | 〃  | 3:34.2 |

|                |              |    |        |
|----------------|--------------|----|--------|
| <b>200米リレー</b> |              |    |        |
| 1              | 米田・江濱・森下・皆良田 | 九州 | 2:22.2 |
| 2              | 牧尾・高山・定森・赤木  | 中国 | 2:24.8 |

|                    |          |    |        |
|--------------------|----------|----|--------|
| <b>300米メドレーリレー</b> |          |    |        |
| 1                  | 前原・秋田・森下 | 九州 | 4:27.0 |
| 2                  | 高山・村上・牧尾 | 中国 | 4:30.4 |

## 西部學生選手権

7月23日 九州大プール(25米) 公認

|               |    |    |      |
|---------------|----|----|------|
| <b>50米自由形</b> |    |    |      |
| 1             | 坂本 | 九大 | 29.2 |
| 2             | 木下 | 佐大 | 29.2 |
| 3             | 藤本 | 宮大 | 29.8 |

|                |    |     |        |
|----------------|----|-----|--------|
| <b>100米自由形</b> |    |     |        |
| 1              | 中島 | 福商  | 1:04.8 |
| 2              | 相田 | 大分大 | 1:06.6 |
| 3              | 藤本 | 宮大  | 1:07.0 |

|                |    |    |        |
|----------------|----|----|--------|
| <b>200米自由形</b> |    |    |        |
| 1              | 吉村 | 長大 | 2:26.3 |
| 5              | 中島 | 福商 | 2:31.0 |
| 3              | 梶尾 | 鹿大 | 2:36.2 |

|                |    |    |        |
|----------------|----|----|--------|
| <b>400米自由形</b> |    |    |        |
| 1              | 吉村 | 長大 | 5:25.1 |
| 2              | 金屋 | 福商 | 5:28.6 |
| 3              | 脇元 | 鹿大 | 5:45.0 |

|                |    |    |         |
|----------------|----|----|---------|
| <b>800米自由形</b> |    |    |         |
| 1              | 金屋 | 福商 | 11:38.2 |



|   |    |    |         |
|---|----|----|---------|
| 2 | 神吉 | 長大 | 11:59.0 |
| 3 | 有馬 | 鹿大 | 12:00.4 |

**50米背泳**

|   |    |     |      |
|---|----|-----|------|
| 1 | 上原 | 鹿大  | 36.7 |
| 2 | 篠原 | 熊大  | 36.8 |
| 3 | 中村 | 西南大 | 36.8 |

**100米背泳**

|   |    |     |        |
|---|----|-----|--------|
| 1 | 篠原 | 熊大  | 1:21.3 |
| 2 | 上原 | 鹿大  | 1:21.4 |
| 3 | 中村 | 西南大 | 1:22.4 |

**100米平泳**

|   |    |     |        |
|---|----|-----|--------|
| 1 | 柴原 | 大分大 | 1:25.6 |
| 2 | 古屋 | 九大  | 1:28.8 |
| 3 | 後藤 | 西南大 | 1:28.8 |

**200米平泳**

|   |    |     |        |
|---|----|-----|--------|
| 1 | 柴原 | 大分大 | 3:09.8 |
| 2 | 小宮 | 佐大  | 3:10.0 |
| 3 | 後藤 | 西南大 | 3:18.0 |

**200米リレー**

|   |  |     |        |
|---|--|-----|--------|
| 1 |  | 長大  | 2:00.0 |
| 2 |  | 福商  | 2:01.8 |
| 3 |  | 大分大 | 2:02.0 |

**800米リレー**

|   |  |    |         |
|---|--|----|---------|
| 1 |  | 福商 | 10:47.4 |
| 2 |  | 長大 | 10:49.0 |
| 3 |  | 鹿大 | 10:53.4 |

**得点**

|   |   |     |    |
|---|---|-----|----|
| 1 | 位 | 大分大 | 41 |
| 2 | 〃 | 福岡商 | 39 |
| 3 | 〃 | 鹿大  | 36 |
| 4 | 〃 | 長崎大 | 35 |
| 5 | 〃 | 九州大 | 25 |
| 6 | 〃 | 西南大 | 18 |

**福岡高校**

7月30日 大濠プール(50米) 未公認  
(気温32° 水温29°)

**男子之部**

**100米自由形**

|   |    |    |    |        |
|---|----|----|----|--------|
| 1 | 後藤 | 暢浮 | 羽  | 1:03.8 |
| 2 | 廣重 | 俊一 | 三瀨 | 1:05.4 |
| 3 | 遠藤 | 修一 | 朝倉 | 1:06.0 |

**200米自由形**

|   |    |    |   |        |
|---|----|----|---|--------|
| 1 | 後藤 | 暢浮 | 羽 | 2:19.6 |
|---|----|----|---|--------|

|   |    |    |    |        |
|---|----|----|----|--------|
| 2 | 酒井 | 清行 | 傳習 | 2:29.4 |
| 3 | 廣重 | 修一 | 三瀨 | 2:29.6 |

**400米自由形**

|   |    |     |    |        |
|---|----|-----|----|--------|
| 1 | 横田 | 宣明  | 傳習 | 5:03.2 |
| 2 | 石橋 | 明   | 〃  | 5:07.2 |
| 3 | 森  | 文太郎 | 福岡 | 5:14.8 |

**1500米自由形**

|   |    |     |    |         |
|---|----|-----|----|---------|
| 1 | 横田 | 宣明  | 傳習 | 20:05.2 |
| 2 | 石橋 | 明   | 〃  | 20:08.0 |
| 3 | 森  | 文太郎 | 福岡 | 20:44.8 |

**50米背泳**

|   |    |    |    |      |
|---|----|----|----|------|
| 1 | 生津 | 盛行 | 三瀨 | 35.6 |
| 2 | 富松 | 正則 | 〃  | 35.8 |
| 3 | 柳瀬 | 一雄 | 朝倉 | 36.6 |

**100米背泳**

|   |    |    |    |        |
|---|----|----|----|--------|
| 1 | 富松 | 正則 | 三瀨 | 1:18.4 |
| 2 | 生津 | 盛行 | 〃  | 1:19.2 |
| 3 | 柳瀬 | 一雄 | 朝倉 | 1:19.8 |

**200米平泳**

|   |       |     |    |        |
|---|-------|-----|----|--------|
| 1 | 寺崎    | 博之  | 三瀨 | 2:58.8 |
| 2 | 福江喜與一 | 門司南 |    | 2:58.8 |
| 3 | 荒牧    | 弘   | 修猷 | 2:59.2 |

**400米平泳**

|   |       |     |    |        |
|---|-------|-----|----|--------|
| 1 | 福江喜與一 | 門司南 |    | 6:16.4 |
| 2 | 荒牧    | 弘   | 修猷 | 6:16.4 |
| 3 | 寺崎    | 博之  | 三瀨 | 6:18.6 |

**100米バタフライ**

|   |    |    |     |        |
|---|----|----|-----|--------|
| 1 | 藤井 | 義弘 | 門司東 | 1:17.8 |
| 2 | 平山 | 綽保 | 田川  | 1:20.6 |
| 3 | 新免 | 久嗣 | 修猷  | 1:26.0 |

**200米バタフライ**

|   |    |    |     |        |
|---|----|----|-----|--------|
| 1 | 新免 | 久嗣 | 修猷  | 3:10.0 |
| 2 | 藤井 | 義弘 | 門司東 | 3:10.2 |
| 3 | 大坪 | 禎夫 | 明善  | 3:11.0 |

**200米リレー**

|   |  |     |  |        |
|---|--|-----|--|--------|
| 1 |  | 三瀨  |  | 2:00.4 |
| 2 |  | 朝倉  |  | 2:01.8 |
| 3 |  | 傳習館 |  | 2:02.2 |

**800米リレー**

|   |  |     |  |         |
|---|--|-----|--|---------|
| 1 |  | 傳習館 |  | 9:58.6  |
| 2 |  | 朝倉  |  | 10:19.0 |
| 3 |  | 三瀨  |  | 10:29.8 |

**女子之部**

**50米自由形**

|   |    |    |     |      |
|---|----|----|-----|------|
| 1 | 後藤 | 昌子 | 朝倉  | 39.0 |
| 2 | 成清 | 清子 | 傳習  | 39.0 |
| 3 | 内藤 | 弘子 | 筑紫女 | 39.2 |

**100米自由形**

|   |    |    |      |        |
|---|----|----|------|--------|
| 1 | 成清 | 清子 | 傳習   | 1:28.8 |
| 2 | 白石 | 洋子 | 福岡中央 | 1:29.2 |
| 3 | 後藤 | 昌子 | 朝倉   | 1:29.4 |

**200米自由形**

|   |    |    |      |        |
|---|----|----|------|--------|
| 1 | 江濱 | 敦子 | 筑紫女  | 2:57.4 |
| 2 | 太田 | 紀子 | 〃    | 3:08.0 |
| 3 | 稻井 | 淳子 | 福岡中央 | 3:11.0 |

**400米自由形**

|   |    |    |      |        |
|---|----|----|------|--------|
| 1 | 江濱 | 敦子 | 筑紫女  | 6:09.8 |
| 2 | 太田 | 敦子 | 〃    | 6:39.2 |
| 3 | 稻井 | 淳子 | 福岡中央 | 6:46.0 |

**50米背泳**

|   |    |     |      |      |
|---|----|-----|------|------|
| 1 | 前原 | ともゑ | 筑紫女  | 43.6 |
| 2 | 大塚 | 彰子  | 福岡中央 | 45.0 |
| 3 | 米田 | 菊枝  | 戸畑中央 | 46.0 |

**100米背泳**

|   |    |     |      |        |
|---|----|-----|------|--------|
| 1 | 前原 | ともゑ | 筑紫女  | 1:34.8 |
| 2 | 大塚 | 彰子  | 福岡中央 | 1:37.6 |
| 3 | 米田 | 菊枝  | 戸畑中央 | 1:41.4 |

**100米平泳**

|   |    |     |      |        |
|---|----|-----|------|--------|
| 1 | 秋田 | ちづ子 | 福岡中央 | 1:37.6 |
| 2 | 本田 | 房子  | 戸畑中央 | 1:42.8 |
| 3 | 黒田 | 多鶴子 | 傳習   | 1:45.8 |

**200米平泳**

|   |    |     |      |        |
|---|----|-----|------|--------|
| 1 | 秋田 | ちづ子 | 福岡中央 | 3:25.6 |
| 3 | 本田 | 房子  | 戸畑中央 | 3:40.0 |
| 3 | 黒田 | 多鶴子 | 傳習   | 3:49.0 |

**200米リレー**

|   |  |      |  |        |
|---|--|------|--|--------|
| 1 |  | 筑紫女子 |  | 2:36.0 |
| 2 |  | 戸畑中央 |  | 2:37.4 |

**300米メドレーリレー**

|   |  |      |  |        |
|---|--|------|--|--------|
| 1 |  | 福岡中央 |  | 4:40.8 |
| 2 |  | 筑紫女子 |  | 4:41.8 |
| 3 |  | 戸畑中央 |  | 5:05.4 |

**日本大學對全九州**

6月18日 大濠プール(50米) 未公認  
(気温26° 水温22.5°)

**100米自由形**

|   |    |    |    |        |
|---|----|----|----|--------|
| 1 | 濱口 | 喜博 | 日大 | 59.4   |
| 2 | 丸山 | 茂幸 | 〃  | 1:00.2 |
| 3 | 眞木 | 昌  | 〃  | 1:01.0 |

**200米自由形**

|   |    |     |    |        |
|---|----|-----|----|--------|
| 1 | 古橋 | 廣之進 | 日大 | 2:11.6 |
|---|----|-----|----|--------|

|                              |
|------------------------------|
| 2 東 昇 日 大 2:14.0             |
| 3 丸山 茂幸 // 2:14.6            |
| <b>400米自由形</b>               |
| 1 東 昇 日 大 4:44.8             |
| 2 川畑 彌 // 4:54.0             |
| 3 坂本 幸盛 全九州 5:06.6           |
| <b>800米自由形</b>               |
| 1 橋爪 四郎 日 大 10:11.8          |
| 2 川畑 彌 // 10:14.0            |
| 3 石橋 明 全九州 10:41.8           |
| <b>50米背泳</b>                 |
| 1 黒佐 年明 全九州 32.4             |
| 2 目代 勝己 // 34.4              |
| 3 富松 正則 // 34.6              |
| <b>100米背泳</b>                |
| 1 黒佐 年明 全九州 1:12.8           |
| 2 榎谷 周二 日 大 1:15.0           |
| 3 町野 和男 // 1:17.4            |
| <b>100米平泳</b>                |
| 1 宇田久壽秀 日 大 1:15.8           |
| 2 安東昭二郎 // 1:17.6            |
| 3 五味 茂雄 // 1:17.6            |
| <b>200米平泳</b>                |
| 1 五味 茂雄 日 大 2:50.2           |
| 2 宇田久壽秀 // 2:50.4            |
| 3 寺崎 博之 全九州 2:56.8           |
| <b>200米リレー</b>               |
| 1 眞木・丸山・古橋・濱口<br>日 大 1:47.6  |
| 2 太田黒・肥川・谷川・坂本<br>全九州 1:50.8 |
| <b>300米メドレーリレー</b>           |
| 1 榎谷・宇田・濱口<br>日 大 3:31.0     |
| 2 黒佐・中村・谷川<br>全九州 3:35.4     |

## 日本大學對九州選抜

6月19日 大谷プール(50米) 公認  
(氣温26° 水温23°)

|                  |
|------------------|
| <b>50米自由形</b>    |
| 1 濱口 喜博 日 大 27.2 |
| 2 眞木 昌 日 大 27.8  |
| 3 太田黒八郎 九州 28.6  |

|                             |
|-----------------------------|
| <b>100米自由形</b>              |
| 1 丸山 茂幸 日 大 1:00.2          |
| 2 濱口 喜博 日 大 1:00.4          |
| 3 眞木 昌 日 大 1:01.4           |
| <b>200米自由形</b>              |
| 1 古橋廣之進 日 大 2:12.4          |
| 2 東 昇 日 大 2:14.4            |
| 3 川畑 彌 日 大 2:18.8           |
| <b>400米自由形</b>              |
| 1 橋爪 四郎 日 大 4:58.6          |
| 2 川畑 彌 日 大 5:00.2           |
| 3 谷川禎次郎 九州 5:07.2           |
| <b>50米背泳</b>                |
| 1 黒佐 年明 九州 32.2             |
| 2 榎谷 周二 日 大 34.2            |
| 3 出口 靖 日 大 34.4             |
| <b>100米背泳</b>               |
| 1 黒佐 年明 九州 1:13.8           |
| 2 町野 和男 日 大 1:17.6          |
| 3 出口 靖 日 大 1:17.8           |
| <b>100米平泳</b>               |
| 1 宇田久壽秀 日 大 1:16.4          |
| 2 五味 茂雄 日 大 1:20.6          |
| 3 安東昭次郎 日 大 1:21.2          |
| <b>200米平泳</b>               |
| 1 宇田久壽秀 日 大 2:53.8          |
| 2 中村 仁三 九州 2:58.2           |
| 3 五味 茂雄 日 大 2:58.4          |
| <b>200米リレー</b>              |
| 1 眞木・丸山・古橋・濱口<br>日 大 1:48.0 |
| 2 太田黒・谷川・平城・坂本<br>九州 1:52.4 |

## 福岡近縣高校

6月11日 大谷プール(50米) 公認  
(氣温23° 水温22°)

### 男子之部

|                     |
|---------------------|
| <b>100米自由形</b>      |
| 1 谷川禎次郎 佐伯一高 1:02.2 |
| 2 肥川 正直 // 1:04.0   |
| 3 後藤 暢 浮羽高 1:04.2   |
| <b>400米自由形</b>      |
| 1 石橋 明 傳習高 5:05.0   |
| 2 横田 宣明 // 5:06.4   |

|                              |
|------------------------------|
| 3 肥川 正直 佐伯一高 5:17.6          |
| <b>800米自由形</b>               |
| 1 石橋 明 傳習高 10:37.0           |
| 2 横田 宣明 // 10:47.2           |
| 3 久保田 認 白杵高 10:48.2          |
| <b>100米背泳</b>                |
| 1 加島 博 白杵高 1:18.0            |
| 2 黒佐 清 佐伯一高 1:18.6           |
| 3 富松 正則 三潞高 1:18.8           |
| <b>200米平泳</b>                |
| 1 寺崎 博之 三潞高 2:54.6           |
| 2 板井 道生 白杵高 2:58.0           |
| 3 吉開 幸生 明善高 3:04.4           |
| <b>200米リレー</b>               |
| 1 富田・黒佐・肥川・谷川<br>佐伯一高 1:56.2 |
| 2 田中・澁田・古賀・廣重<br>三潞高 1:59.2  |
| 3 柴本・荒木・加島・田中<br>白杵高 1:59.4  |
| <b>300米メドレーリレー</b>           |
| 1 富松・寺崎・廣重<br>三潞高 3:41.4     |
| 2 加島・板井・田口<br>白杵高 3:44.0     |
| 3 野村・森上・谷川<br>佐伯一高 3:44.4    |

### 女子之部

|                              |
|------------------------------|
| <b>100米自由形</b>               |
| 1 江濱 敦子 筑紫女高 1:22.2          |
| 2 太田 紀子 // 1:24.8            |
| 3 中村 保子 筑紫ヶ丘 1:29.4          |
| <b>400米自由形</b>               |
| 1 江濱 敦子 筑紫女高 6:46.0          |
| 2 太田 紀子 // 6:55.8            |
| 3 稻井 淳子 福岡中央 7:04.8          |
| <b>100米背泳</b>                |
| 1 前原ともゑ 筑紫女高 1:32.4          |
| 2 稻葉チズ子 白杵高 1:35.6           |
| 3 米田 菊枝 戸畑中央 1:37.2          |
| <b>200米平泳</b>                |
| 1 秋田チズ子 福岡中央 3:28.0          |
| 3 古田 ヒデ 白杵高 3:43.6           |
| 3 本田 房子 戸畑中央 3:48.0          |
| <b>200米リレー</b>               |
| 1 内藤・太田・内林・江濱<br>筑紫女高 2:35.8 |

- 2 半田・井本・蒲瀬・越智  
戸畑中央 2:39.8
- 3 三谷・白石・鈴木・稲井  
福岡中央 2:48.6

### 300米メドレーリレー

- 1 前原・長野・江濱  
筑紫女高 4:44.0
- 2 大塚・秋田・稲井  
福岡中央 4:44.2
- 3 半田・本田・越智  
戸畑中央 5:04.4

## 福岡高校新人

9月30日 明善高プール(25米)  
10月1日 未公認  
(気温24°-22.5° 水温19°-21.5°)

### 男子之部

#### 100米自由形

- 1 酒井 清介 傳 習 1:05.8
- 2 下川 格 八 女 1:07.0
- 3 大橋 澄雄 傳 習 1:07.4

#### 200米自由形

- 1 酒井 清介 傳 習 2:25.4
- 2 坂井 三男 三 瀨 2:25.6
- 3 長田 哲哉 東 筑 2:33.4

#### 400米自由形

- 1 石田 敏彦 修 献 5:19.0
- 2 坂井 三男 三 瀨 5:19.2
- 3 筒井五百造 明 善 5:19.8

#### 800米自由形

- 1 石田 敏彦 修 献 10:59.0
- 2 筒井五百造 明 善 11:06.8
- 3 門司 和之 戸 畑 11:12.0

#### 50米背泳

- 1 野村 光幸 朝 倉 34.4
- 2 柿野 繁喜 傳 習 35.0
- 3 重村 尙 田 川 35.4

#### 100米背泳

- 1 重村 尙 田 川 1:17.0
- 2 柿野 繁喜 傳 習 1:18.2
- 3 柳瀬 一雄 朝 倉 1:18.4

#### 200米平泳

- 1 高木 直 福 岡 3:00.4
- 2 戸上 雅雄 三 瀨 3:03.4
- 3 荒牧 弘 修 献 3:04.2

#### 400米平泳

- 1 高木 直 福 岡 6:15.6
- 2 戸上 雅雄 三 瀨 6:21.4
- 3 田村 範美 戸 畑 6:25.6

#### 100米バタフライ

- 1 笠原 康雄 明 善 1:21.6
- 2 後藤 勝右 傳 習 1:21.6
- 3 中倉 徹 嘉 穂 1:22.8

#### 200米バタフライ

- 1 山田 求 傳 習 3:05.0
- 2 後藤 勝右 // 3:11.4
- 3 一木 康昌 三 瀨 3:12.8

#### 200米リレー

- 1 田中・山北・原・坂井  
三 瀨 2:01.6
- 2 酒井・富安・今村・大橋  
傳 習 2:03.0
- 3 下川・江崎・西田・中村  
八 女 2:03.6

#### 800米リレー

- 1 荒木・今村・大橋・酒井  
傳 習 10:19.2
- 2 木稻・笠原・筒井・豊福  
明 善 10:23.0
- 3 山北・妹川・原・坂井  
三 瀨 10:24.8

### 女子之部

#### 50米自由形

- 1 田吹千壽子 傳 習 38.2
- 2 中村 保子 筑紫ヶ丘 38.6
- 3 内林 妙子 筑 紫 39.8

#### 100米自由形

- 1 田吹千壽子 傳 習 1:25.8
- 2 内林 妙子 筑 紫 1:31.8
- 3 三谷 和子 福岡中央 1:39.4

#### 200米自由形

- 1 田中 榮子 傳 習 3:13.0
- 2 菊竹香代子 明 善 3:15.6
- 3 浅倉 禮子 筑 紫 3:26.2

#### 400米自由形

- 1 田中 榮子 傳 習 6:57.6
- 2 菊竹香代子 明 善 6:57.8
- 3 浅倉 禮子 筑 紫 6:59.8

#### 50米背泳

- 1 吉原 光子 戸畑中央 46.0
- 2 田中 順子 傳 習 48.8
- 3 檜崎 久江 筑 紫 49.8

#### 100米背泳

- 1 吉原 光子 戸畑中央 1:40.6
- 2 一ノ瀬ツギ子 朝 倉 1:46.4
- 3 田中 順子 傳 習 1:47.4

#### 100米平泳

- 1 黒田多鶴子 傳 習 1:41.4
- 2 長野日出子 筑 紫 1:43.0
- 3 篠原 秀子 福岡中央 1:48.6

#### 200米平泳

- 1 黒田多鶴子 傳 習 3:36.4
- 2 長野日出子 筑 紫 3:45.2
- 3 篠原 秀子 福岡中央 3:58.4

#### 200米リレー

- 1 田中・田中・成清・田吹  
傳 習 2:37.0
- 2 浅倉・大塚・相良・内林  
筑 紫 2:52.0

#### 300米メドレーリレー

- 1 田中・黒田・田吹  
傳 習 4:56.4
- 2 檜崎・長野・内林  
筑 紫 5:01.8
- 3 鈴木・篠原・三谷  
福岡中央 5:27.6

## 全九州高校対縣

8月6日 大分市営プール(50米)未公認  
(気温28° 水温30°)

### 男子之部

#### 100米自由形

- 1 谷川禎次郎 大 分 1:02.2
- 2 肥川 正直 // 1:03.2
- 3 寺田 大策 長 崎 1:03.8

#### 200米自由形

- 1 谷川禎次郎 大 分 2:20.0
- 2 寺田 大策 長 崎 2:23.0
- 3 廣重 俊一 福 岡 2:24.0

#### 400米自由形

- 1 横田 宣明 福 岡 4:59.2
- 2 石橋 明 // 5:05.4
- 3 増田 進 5:14.0

#### 1500米自由形

- 1 石橋 明 福 岡 19:51.4
- 2 横田 宣明 // 20:34.0

|                              |  |
|------------------------------|--|
| 3 久保田 認 大 分 20:42.0          |  |
| <b>100米背泳</b>                |  |
| 1 富松 正則 福 岡 1:17.0           |  |
| 2 野村 輝夫 大 分 1:17.6           |  |
| <b>200米背泳</b>                |  |
| 1 黒佐 清 大 分 2:43.0            |  |
| 2 野村 輝夫 // 2:45.8            |  |
| 3 富松 正則 福 岡 2:50.8           |  |
| <b>200米平泳</b>                |  |
| 1 寺崎 博之 福 岡 2:54.6           |  |
| 2 松井 道夫 大 分 2:59.6           |  |
| 3 菊地 忠夫 熊 本 3:01.0           |  |
| <b>400米平泳</b>                |  |
| 1 菊地 忠夫 熊 本 6:15.0           |  |
| 2 寺崎 博之 福 岡 6:15.0           |  |
| 3 松井 道夫 大 分 6:24.2           |  |
| <b>200米バタフライ</b>             |  |
| 1 大塚 禎夫 福 岡 3:05.0           |  |
| <b>200米リレー</b>               |  |
| 1 肥川・田口・加島・谷川<br>大 分 1:53.0  |  |
| 2 廣重・後藤・遠藤・酒井<br>福 岡 1:55.4  |  |
| 3 甲斐・時佐・後口・金丸<br>宮 崎 1:58.4  |  |
| <b>800米リレー</b>               |  |
| 1 後藤・石橋・廣重・横田<br>福 岡 9:37.4  |  |
| 2 肥川・富田・黒佐・谷川<br>大 分 9:38.2  |  |
| 3 増田・松岡・國友・青木<br>熊 本 10:05.5 |  |
| <b>女子之部</b>                  |  |
| <b>100米自由形</b>               |  |
| 1 太田 紀子 福 岡 1:24.2           |  |
| 2 藤井 芳子 佐 賀 1:27.6           |  |
| 3 村田 昭子 長 崎 1:27.6           |  |
| <b>200米自由形</b>               |  |
| 1 太田 紀子 福 岡 3:05.7           |  |
| 2 柿原 歌子 熊 本 3:06.4           |  |
| 3 稻井 淳子 福 岡 3:15.8           |  |
| <b>400米自由形</b>               |  |
| 1 柿原 歌子 熊 本 6:32.2           |  |
| 2 稻井 淳子 福 岡 6:50.5           |  |
| 3 黒田 玲子 宮 崎 6:53.8           |  |
| <b>50米背泳</b>                 |  |
| 1 前原トモエ 福 岡 42.2             |  |

|                             |
|-----------------------------|
| 2 稻葉チズエ 大 分 42.6            |
| 3 多喜 京子 長 崎 43.2            |
| <b>100米背泳</b>               |
| 1 前原トモエ 福 岡 1:33.8          |
| 2 稻葉チズエ 大 分 1:35.4          |
| 3 大塚 彰子 福 岡 1:36.4          |
| 4 多喜 京子 長 崎 1:36.4          |
| <b>100米平泳</b>               |
| 1 吉田 ヒデ 大 分 1:42.2          |
| 2 相部 迪子 福 岡 1:42.2          |
| 3 本田 房子 福 岡 1:43.4          |
| <b>200米平泳</b>               |
| 1 吉田 ヒデ 大 分 3:40.2          |
| 2 本田 房子 福 岡 3:41.0          |
| 3 竹中 直子 長 崎 3:42.0          |
| <b>200米リレー</b>              |
| 1 米田・後藤・浦瀬・白石<br>福 岡 2:33.2 |
| 2 村田・福田・太田・柿原<br>熊 本 2:41.2 |
| 3 多喜・中村・井上・福田<br>長 崎 2:46.8 |
| <b>300米メドレー</b>             |
| 1 前島・本田・太田<br>福 岡 4:39.8    |
| 2 稻葉・吉田・染矢<br>大 分 4:49.8    |
| 3 多喜・中村・竹中<br>長 崎 4:59.8    |

|                     |
|---------------------|
| 3 田代 二生 濟々高 2:35.4  |
| <b>400米自由形</b>      |
| 1 青木 行義 鹿 水 5:22.0  |
| 2 安浪 渡 濟々高 5:22.4   |
| 3 増田 進 鹿 水 5:29.0   |
| <b>1500米自由形</b>     |
| 1 青木 行義 鹿 水 21:47.7 |
| 2 田中 武則 御船高 22:22.3 |
| 3 相澤 孝吉 九學高 22:45.2 |
| <b>100米背泳</b>       |
| 1 岡崎 益美 湯島中教 1:21.0 |
| 2 星子 哲也 鹿 水 1:21.0  |
| 3 川野 英隆 六喜中 1:22.0  |
| <b>200米背泳</b>       |
| 1 森川 英明 鹿 水 3:01.3  |
| 2 星子 哲也 鹿 水 3:06.8  |
| 3 池尻 晃通 鹿 水 3:08.4  |
| <b>100米平泳</b>       |
| 1 田村 省二 八代教 1:25.4  |
| 2 志摩耕太郎 熊本ク 1:27.0  |
| 3 菊池 忠夫 九學高 1:27.5  |
| <b>200米平泳</b>       |
| 1 菊池 忠夫 九學高 3:02.1  |
| 2 佐薬 賢助 山畝中 3:09.4  |
| 3 飯田 亮 鹿 水 3:11.7   |

**女子之部**

|                    |
|--------------------|
| <b>50米自由形</b>      |
| 1 村田 照子 市立高 37.0   |
| 2 田中 玲美 六嘉中 40.6   |
| 3 矢野 啓子 佐敷中 42.3   |
| <b>100米自由形</b>     |
| 1 森下美奈子 六嘉中 1:19.6 |
| 2 村崎 照代 六嘉中 1:25.2 |
| 3 村田 照子 市立高 1:26.4 |
| <b>200米自由形</b>     |
| 1 森下美奈子 六嘉中 2:58.4 |
| 2 柿原 歌子 第一高 3:03.7 |
| 3 本田 佳子 慶徳中 3:21.0 |
| <b>400米自由形</b>     |
| 1 柿原 歌子 第一高 6:42.0 |
| 2 新細 静子 市立高 8:17.2 |
| 3 石原 榮子 市立高 8:30.1 |
| <b>50米背泳</b>       |
| 1 六嘉 郁子 六嘉中 49.5   |
| 2 村上 明子 市立高 51.3   |
| 3 管 和子 熊本高 52.8    |

**熊本選手権**

7月2日 熊本高校プール(50米)未公認  
(気温25.5° 水温23.5°)

**男子之部**

|                    |
|--------------------|
| <b>50米自由形</b>      |
| 1 大淵 謙二 熊本ク 29.8   |
| 2 辰巳 猛男 天草高 29.9   |
| 3 猿渡 敬昭 鹿 水 30.0   |
| <b>100米自由形</b>     |
| 1 満田 美則 八代教 1:04.5 |
| 2 笹島 利哉 八代高 1:07.5 |
| 3 國友 圭一 鹿 水 1:08.5 |
| <b>200米自由形</b>     |
| 1 増田 進 鹿 水 2:28.4  |
| 2 安浪 渡 濟々高 2:29.1  |

100米背泳

- 1 六嘉 郁子 六嘉中 1:47.1
- 2 本田 佳子 慶徳中 1:50.0
- 3 村上 明子 市立高 2:00.0

100米平泳

- 1 田邊 行幸 慶徳中 1:53.6
- 2 渡邊 澄子 白川中 1:53.8
- 3 宮崎 貞子 第一高 2:03.3

200米平泳

- 1 渡邊 澄子 白川中 4:13.2
- 2 鍛田 恭子 市立高 4:17.5
- 3 長谷川 敏子 熊本高 4:30.4

- 3 田代 晃一 // 3:12.7

400米平泳

- 1 菊地 忠夫 九學 6:30.9
- 2 佐伯 卓三 濟々 6:40.9
- 3 飯田 亮 鹿本 6:47.3

100米バタフライ

- 1 濱崎 捨夫 天草 1:27.6
- 2 矢野 敏之 八代 1:28.4
- 3 松田 司郎 // 1:31.5

200米バタフライ

- 1 濱崎 捨夫 天草 3:19.2
- 2 古閑 博道 鎮西 3:29.2
- 3 松田 司郎 八代 3:30.2

200米リレー

- 1 江上・北野・辰己・溝口  
天草 2:00.4
- 2 高木・菅原・田代・安浪  
濟々 2:02.6
- 3 桑原・矢野・笹島・岩越  
八代 2:02.8

800米リレー

- 1 佐藤・菅原・田代・安浪  
濟々 10:39.6
- 2 小原・緒方・國友・青木  
鹿本 10:46.0
- 3 渡邊・中島・田中・小林  
御船 10:50.1

女子之部

50米自由形

- 1 村田 照子 市立 38.8
- 2 福田富貴子 濟々 42.4
- 3 高鳥レン子 第一 45.6

100米自由形

- 1 村田 照子 市立 1:32.0
- 2 福田富貴子 濟々 1:45.0
- 3 新納 静子 市立 1:45.0

200米自由形

- 1 柿原 歌子 第一 3:11.8
- 2 太田 泰子 市立 3:40.3
- 3 新納 静子 市立 3:52.0

400米自由形

- 1 柿原 歌子 第一 6:48.8
- 2 石原 榮子 市立 8:31.0

50米背泳

- 1 村上 明子 市立 51.1
- 2 菅 和子 熊本 57.3
- 3 森田 好子 八代 59.3

100米背泳

- 1 村上 明子 市立 1:59.3
- 2 太田 泰子 // 2:05.0
- 3 管 和子 熊本 2:14.8

100米平泳

- 1 宮崎 貞 第一 1:59.5
- 2 鍛田 恭子 市立 2:01.5
- 3 山口由有子 熊本 2:05.0

200米リレー

- 1 太田・村上・石原・村田  
市立 2:57.0
- 2 高鳥・岡本・高鳥・柿原  
第一 3:02.0

300米メドレーリレー

- 1 村上・鍛田・村田  
市立 5:29.0
- 2 柿原・宮崎・高鳥  
第一 5:38.4
- 3 管・山口・川上  
熊本 6:23.5

熊本近郊中學選手権

6月25日 熊本高プール(50米)未公認

(気温25° 水温22.5°)

男子之部

50米自由形

- 1 木原 雄治 慶徳 30.4
- 2 古閑 義雄 稻郷 33.5
- 3 河原 三吉 六嘉 33.6

100米自由形

- 1 塚本 清 六嘉 1:13.7
- 2 立石 // 1:19.0
- 3 森 誠也 稻郷 1:21.5

200米自由形

- 1 木原 雄治 慶徳 2:47.6
- 2 塚本 清 六嘉 2:53.3
- 3 下田 一幸 稻郷 2:53.6

400米自由形

- 1 川野 英隆 六嘉 5:50.2
- 2 池田 五郎 山鹿 5:54.0
- 3 下田 一幸 稻郷 6:16.6

800米背泳

- 1 川野 英隆 稻郷 12:11.0
- 2 池田 五郎 山鹿 12:22.5
- 3 坂梨 公昭 慶徳 13:01.2

熊本日本高校予選

6月18日 熊本高プール(50米)未公認

(気温23.5° 水温21.5°)

男子之部

100米自由形

- 1 辰己 猛男 天草 1:06.7
- 2 國友 圭一 鹿本 1:07.9
- 3 笹島 利哉 八代 1:08.3

200米自由形

- 1 安浪 渡 濟々 2:33.7
- 2 増田 進 山鹿 2:37.2
- 3 山本 郁也 熊本 2:38.0

400米自由形

- 1 青木 行儀 鹿本 5:24.5
- 3 増田 進 山鹿 5:25.0
- 3 安浪 渡 濟々 5:35.0

1500米自由形

- 1 青木 行儀 鹿本 22:32.6
- 2 國友 圭一 // 22:42.3
- 3 相澤 孝喜 九學 22:58.8

50米背泳

- 1 大坪 大學 濟々 36.5
- 2 池尻 晃通 山鹿 37.1
- 3 元村 昭夫 鹿本 37.2

100米背泳

- 1 大坪 大學 濟々 1:23.8
- 2 池尻 晃通 山鹿 1:23.9
- 3 元村 昭夫 鹿本 1:24.0

200米平泳

- 1 菊地 忠夫 九學 3:07.6
- 2 佐伯 卓三 濟々 3:11.2

50米背泳

|   |       |     |      |
|---|-------|-----|------|
| 1 | 永田 弘行 | 稻 郷 | 42.4 |
| 2 | 大迫 清春 | 山 鹿 | 45.9 |
| 3 | 山下 仁一 | 六 嘉 | 47.9 |

100米背泳

|   |       |     |        |
|---|-------|-----|--------|
| 1 | 永田 弘行 | 稻 郷 | 1:37.3 |
| 2 | 大迫 清春 | 山 鹿 | 1:40.4 |
| 3 | 富永 益雄 | 六 嘉 | 1:43.9 |

100米平泳

|   |       |     |        |
|---|-------|-----|--------|
| 1 | 佐藤 賢助 | 山 鹿 | 1:30.6 |
| 2 | 江頭 良孝 | 櫻 山 | 1:32.2 |
| 3 | 濱竹 孝信 | 六 嘉 | 1:37.9 |

200米平泳

|   |       |     |        |
|---|-------|-----|--------|
| 1 | 佐藤 賢助 | 山 鹿 | 3:13.0 |
| 2 | 濱竹 孝信 | 六 嘉 | 3:29.4 |
| 3 | 土田 和忠 | 鎮 西 | 3:29.7 |

200米リレー

|   |             |     |        |
|---|-------------|-----|--------|
| 1 | 中川・勝本・塚本・河原 | 六 嘉 | 2:15.2 |
| 2 | 木原・大橋・山下・坂田 | 慶 徳 | 2:15.2 |
| 3 | 古田・森・芹川・下田  | 稻 郷 | 2:18.9 |

300米メドレーリレー

|   |          |     |        |
|---|----------|-----|--------|
| 1 | 川野・濱竹・山田 | 六 嘉 | 4:21.6 |
| 2 | 大迫・佐藤・池田 | 山 鹿 | 4:24.0 |
| 3 | 永田・青木・芹川 | 稻 郷 | 4:35.7 |

女子之部

50米自由形

|   |       |     |      |
|---|-------|-----|------|
| 1 | 村上百合子 | 六 嘉 | 39.7 |
| 2 | 田中 玲美 | 〃   | 41.7 |
| 3 | 鹿子木歌子 | 八代三 | 43.6 |

100米自由形

|   |       |     |        |
|---|-------|-----|--------|
| 1 | 森下美奈子 | 六 嘉 | 1:22.0 |
| 2 | 本田 佳子 | 慶 徳 | 1:29.0 |
| 3 | 村崎 照代 | 六 嘉 | 1:30.2 |

200米自由形

|   |       |     |        |
|---|-------|-----|--------|
| 1 | 六嘉 郁子 | 六 嘉 | 3:16.2 |
| 2 | 吉津美知代 | 慶 徳 | 4:02.9 |

400米自由形

|   |       |     |        |
|---|-------|-----|--------|
| 1 | 森下美奈子 | 六 嘉 | 6:42.2 |
| 2 | 中村ナミ子 | 慶 徳 | 8:51.0 |

50米背泳

|   |       |     |      |
|---|-------|-----|------|
| 1 | 六嘉 郁子 | 六 嘉 | 48.1 |
| 2 | 英 清子  | 慶 徳 | 56.5 |
| 3 | 金垣せい子 | 六 嘉 | 59.2 |

100米背泳

|   |       |     |        |
|---|-------|-----|--------|
| 1 | 本田 佳子 | 慶 徳 | 1:53.5 |
| 2 | 金垣せい子 | 六 嘉 | 1:14.2 |

100米平泳

|   |       |     |        |
|---|-------|-----|--------|
| 1 | 田邊 行幸 | 慶 徳 | 1:58.9 |
| 2 | 牛島よしえ | 六 嘉 | 2:21.4 |
| 3 | 甲斐原   | 〃   | 2:46.5 |

200米平泳

|   |       |     |        |
|---|-------|-----|--------|
| 1 | 田邊 行幸 | 慶 徳 | 4:23.3 |
| 2 | 牛島よしえ | 六 嘉 | 5:07.2 |

200米リレー

|   |             |     |        |
|---|-------------|-----|--------|
| 1 | 森下・六嘉・村上・村崎 | 六 嘉 | 2:35.0 |
| 2 | 中村・吉津・英・本田  | 慶 徳 | 2:56.9 |

300米メドレーリレー

|   |          |     |        |
|---|----------|-----|--------|
| 1 | 六嘉・牛島・森下 | 六 嘉 | 5:29.0 |
| 2 | 本田・田邊・中村 | 慶 徳 | 5:29.6 |

長崎選手権

7月23日 長崎経専プール(25米)未公認  
(気温30° 水温20°)

50米自由形

|   |       |     |      |
|---|-------|-----|------|
| 1 | 中村 忠次 | 三重工 | 29.4 |
| 2 | 梅川 勳  | 三重工 | 29.8 |
| 3 | 松本 正義 | 税務署 | 30.5 |

100米自由形

|   |       |     |        |
|---|-------|-----|--------|
| 1 | 梅川 勳  | 三重工 | 1:09.4 |
| 2 | 松本 正義 | 税務署 | 1:10.2 |
| 3 | 森山    | 鎮西高 | 1:12.2 |

200米自由形

|   |      |     |        |
|---|------|-----|--------|
| 1 | 峰 正明 | 水産高 | 2:38.8 |
|---|------|-----|--------|

|   |       |     |        |
|---|-------|-----|--------|
| 2 | 松下    | 高島鑽 | 2:41.7 |
| 3 | 山本 良和 | 縣 庁 | 2:46.2 |

400米自由形

|   |       |     |        |
|---|-------|-----|--------|
| 1 | 寺田 大策 | 東 高 | 5:09.2 |
| 2 | 高月 明  | 大村高 | 5:46.8 |
| 3 | 園田 康喜 | 島原高 | 6:03.6 |

800米自由形

|   |       |     |         |
|---|-------|-----|---------|
| 1 | 寺田 大策 | 東 高 | 11:05.8 |
| 2 | 高月 明  | 大村高 | 12:10.4 |
| 3 | 園田 康喜 | 島原高 | 12:24.2 |

50米背泳

|   |       |      |      |
|---|-------|------|------|
| 1 | 宿輪 数一 | 長崎罐詰 | 35.2 |
| 2 | 濱口 弘美 | 長商高  | 36.9 |
| 3 | 吉川 章  | 大村高  | 37.0 |

100米背泳

|   |       |      |        |
|---|-------|------|--------|
| 1 | 宿輪 数一 | 長崎罐詰 | 1:19.4 |
| 2 | 吉川 章  | 大村高  | 1:24.1 |
| 3 | 濱口 弘美 | 長商高  | 1:25.8 |

100米平泳

|   |       |     |        |
|---|-------|-----|--------|
| 1 | 秋山 久人 | 三重工 | 1:22.2 |
| 2 | 高比良克己 | 高島鑽 | 1:22.6 |
| 3 | 渡邊 勝  | 大村高 | 1:22.8 |

200米平泳

|   |       |     |        |
|---|-------|-----|--------|
| 1 | 渡邊 勝  | 大村高 | 2:58.2 |
| 2 | 秋山 久人 | 三重工 | 3:04.0 |
| 3 | 高比良克己 | 高島鑽 | 3:09.0 |

200米リレー

|   |             |     |        |
|---|-------------|-----|--------|
| 1 | 中野・濱口・坂口・寺田 | 五月會 | 2:00.0 |
| 2 | 松本・山本・末吉・掛塚 | 長水會 | 2:02.4 |
| 3 | 梅川・村田・松尾・中村 | 三重工 | 2:03.8 |

300米メドレーリレー

|   |          |      |        |
|---|----------|------|--------|
| 1 | 吉川・渡邊・高月 | 大村高A | 4:01.0 |
| 2 | 林・杉島・山田  | 大村高B | 4:19.7 |
| 3 | 石河・田浦・平松 | 島 原  | 4:53.2 |

## 長崎勤労者予選

7月30日 長崎東高プール(25米)未公認  
(気温25° 水温19°)

### 50米自由形

|   |       |       |      |
|---|-------|-------|------|
| 1 | 重山 孝  | 崎 戸   | 29.0 |
| 2 | 中村 忠治 | 西 重 造 | 30.2 |
| 3 | 松本 正義 | 税 務 署 | 31.0 |

### 100米自由形

|   |       |       |        |
|---|-------|-------|--------|
| 1 | 重山 孝  | 崎 戸   | 1:09.0 |
| 2 | 緒方 惟徳 | 〃     | 1:10.8 |
| 3 | 松本 正義 | 税 務 署 | 1:11.0 |

### 200米自由形

|   |       |       |        |
|---|-------|-------|--------|
| 1 | 山本 良和 | 縣 廳   | 2:44.0 |
| 2 | 濱田 一  | 西 重 造 | 2:47.4 |
| 3 | 村田薫之助 | 〃     | 3:15.8 |

### 400米自由形

|   |       |       |        |
|---|-------|-------|--------|
| 1 | 山本 良和 | 縣 廳   | 5:58.0 |
| 2 | 濱田 一  | 西 重 造 | 6:19.4 |
| 3 | 平野 静男 | 長 電 軌 | 6:29.1 |

### 50米背泳

|   |       |       |      |
|---|-------|-------|------|
| 1 | 宿輪 数一 | 長 鐘 詰 | 36.8 |
| 2 | 末吉庸一郎 | 食 公 團 | 39.8 |
| 3 | 村田 邦土 | 重 誠 者 | 40.9 |

### 100米背泳

|   |       |       |        |
|---|-------|-------|--------|
| 1 | 宿輪 数一 | 長 鐘 詰 | 1:23.0 |
| 2 | 村田 邦土 | 重 誠 者 | 1:33.0 |
| 3 | 田縁與志三 | 西 重 造 | 1:35.2 |

### 100米平泳

|   |       |       |        |
|---|-------|-------|--------|
| 1 | 秋山 久人 | 西 重 造 | 1:25.0 |
| 2 | 掛塚 宗一 | 食 公 團 | 1:27.0 |
| 3 | 中村 信康 | 西 重 造 | 1:30.0 |

### 200米平泳

|   |       |       |        |
|---|-------|-------|--------|
| 1 | 秋山 久人 | 西 重 造 | 3:07.0 |
|---|-------|-------|--------|

|   |       |       |        |
|---|-------|-------|--------|
| 2 | 掛塚 宗一 | 食 公 團 | 3:10.6 |
| 3 | 射場 重義 | 西 重 造 | 3:22.0 |

### 200米リレー

|   |             |       |        |
|---|-------------|-------|--------|
| 1 | 梅川・松尾・松本・中村 | 西 重 造 | 2:03.0 |
| 2 | 緒方・宮崎・重山・島田 | 崎 戸 鑛 | 2:10.0 |
| 3 | 岩崎・中村・船田・松尾 | 三 電   | 2:13.2 |

### 300米メドレーリレー

|   |          |       |        |
|---|----------|-------|--------|
| 1 | 田縁・秋山・梅川 | 西 重 造 | 4:12.4 |
| 2 | 末吉・掛塚・川上 | 食 公 團 | 4:15.5 |
| 3 | 林・舞島・宮崎  | 峨 南 造 |        |

## 濱松日米歓迎

8月8日 濱松市プール(50米)公認  
(気温31.8° 水温23.5°)

### 四縣對抗高校

### 100米自由形

|   |      |     |        |
|---|------|-----|--------|
| 1 | 鈴木 弘 | 愛 知 | 1:03.4 |
| 2 | 木村 正 | 静 岡 | 1:03.8 |
| 3 | 谷 諤  | 愛 知 | 1:04.4 |

### 200米自由形

|   |      |     |        |
|---|------|-----|--------|
| 1 | 鷹野 强 | 静 岡 | 2:20.0 |
| 2 | 浅野 満 | 愛 知 | 2:21.2 |
| 3 | 谷 諤  | 〃   | 2:23.0 |

### 400米自由形

|   |       |     |        |
|---|-------|-----|--------|
| 1 | 浅野 満  | 愛 知 | 4:57.6 |
| 2 | 鷹野 强  | 静 岡 | 4:58.0 |
| 3 | 川口 友平 | 〃   | 4:59.4 |

### 800米自由形

|   |       |     |         |
|---|-------|-----|---------|
| 1 | 川口 友平 | 静 岡 | 10:40.8 |
| 2 | 山下 勝次 | 〃   | 11:11.6 |
| 3 | 堀田喜久男 | 愛 知 | 11:18.6 |

### 100米背泳

|   |       |     |        |
|---|-------|-----|--------|
| 1 | 野末 俊夫 | 静 岡 | 1:15.6 |
| 2 | 伊岐見 務 | 愛 知 | 1:15.6 |
| 3 | 近藤久仁正 | 〃   | 1:16.0 |

### 200米平泳

|   |       |     |        |
|---|-------|-----|--------|
| 1 | 大橋 秀之 | 愛 知 | 2:54.6 |
| 2 | 廣中 誠治 | 静 岡 | 2:56.0 |
| 3 | 久保田省三 | 〃   | 2:57.4 |

### 800米リレー

|   |             |     |         |
|---|-------------|-----|---------|
| 1 | 井原・川口・片瓜・鷹野 | 静 岡 | 9:45.2  |
| 2 | 谷・浅野・堀田・五島  | 愛 知 | 9:52.0  |
| 3 | 杉山・玉田・加藤・大内 | 岐 阜 | 10:46.4 |

### 300米メドレーリレー

|   |           |     |        |
|---|-----------|-----|--------|
| 1 | 野末・久保田・木村 | 静 岡 | 3:31.6 |
| 2 | 近藤・大橋・黒田  | 愛 知 | 3:38.8 |
| 3 | 小坂・山田・加藤  | 岐 阜 | 4:03.6 |

### 得 点

|   |   |     |    |
|---|---|-----|----|
| 1 | 位 | 静 岡 | 67 |
| 2 | 〃 | 愛 知 | 61 |
| 3 | 〃 | 岐 阜 | 23 |
| 4 | 〃 | 三 重 | 11 |

## 理事会こぼればなし

◎ 故斎藤巍洋氏の渡伯以来、ブラジルとは益々親密を増していく水連、此の度は又眞木昌氏をコーチとして派遣したが、色んな往復文書の整理その他細かいことは自然に遊佐正憲氏が受け持たされるようになり同氏此の所「ブラジル」係長の観あり。

◎ サトー・ハチロー氏が某紙に「女子がオリンピックで日の丸を挙げたのは陸上の人見、水上の前畑

だけで、今後も挙げる人はないだろう」と書いてあるのをよんだ某女史(特に名を秘す)憤慨して曰く「何て失禮なんでしょう。ダンゼン抗議ですわ」と大氣焔。藤田専務理事も大に同調して曰く「その意氣大によろし。」

◎ アジア大会水上競技の結果が分つた日の理事会で清川、牧野、遊佐、小池のお歴々曰はく、「これならオレ達が行つても勝てたぢやないか」は正にその通り。(X・Y・Z)

昭和 25 年度



# 水 球 競 技 記 録

## 日 本 水 泳 連 盟

### 春 期 關 東 學 戰 生 リ ー グ 戦

5月20日 - 6月5日

#### 参 加 校

#### 第 1 部

日 本 大 學・早 稻 田 大 學  
慶 應 義 塾 大 學・立 教 大 學  
東 京 大 學

#### 第 2 部

成 蹊 大 學・明 治 大 學  
法 政 大 學・教 育 大 學  
中 央 大 學

#### 第 3 部

學 藝 大 學・一 橋 大 學  
慈 惠 醫 科 大 學・成 城 大 學  
學 習 院 大 學

#### 第 1 部

5月20日 日大プール

日大 24 { 19-2 / 16-0 } 2 東大

五 味 G.K 丹 羽  
山 口 L.B 山 田  
守 田 R.B 玉 井  
眞 木 H.B 藤 村  
寛 L.F 堀  
濱 口 C.F 庄 司  
小 杉 R.F 富 岡

審判員 西 谷 彬

早大 16 { 9-3 / 7-1 } 4 立大

飯 田 G.K 大 澤  
谷 村 L.B 天 野  
藤 岡 R.B 山 田  
谷 合 H.B 正 木  
丸 笹 L.F 井 上  
安 藤 C.F 杉 山  
遠 藤 R.F 仲 村

審判員 和 田 幸 一

5月21日

早大 18 { 8-0 / 10-0 } 0 東大

飯 田 G.K 近 藤  
谷 合 L.B 藤 村  
谷 村 R.B 庄 司  
藤 岡 H.B 杉 浦  
遠 藤 L.F 輿 水  
安 藤 C.F 富 岡  
芦 澤 R.F 土 屋

審判員 澤 海 東 助

5月27日 早大プール

日大 14 { 6-1 / 8-1 } 2 慶大

五 味 G.K 中 村  
山 口 L.B 加 島  
守 田 R.B 中 稻  
眞 木 H.B 藤 野  
小 杉 L.F 小 谷(保)  
濱 口 C.F 小 谷(敏)  
寛 R.F 倉 橋

審判員 和 田 幸 一

立 大 { 東大 / 棄權 } 東 大

5月28日 早大プール

慶大 29 { 10-2 / 19-1 } 3 東大

中 村 G.K 丹 羽  
加 島 L.B 杉 浦  
中 稻 R.B 庄 司  
藤 野 H.B 富 岡  
小 谷(保) L.F 堀  
小 谷(敏) C.F 輿 水  
倉 橋 R.F 山 田

審判員 澤 海 東 助

日大 6 { 2-1 / 4-2 } 3 早大

五 味 G.K 飯 田  
山 口 L.B 谷 村  
守 田 R.B 藤 岡  
眞 木 H.B 谷 合  
小 杉 L.F 遠 藤  
濱 口 C.F 安 藤  
寛 R.F 丸 笹

審判員 和 田 幸 一

慶大 17 { 8-2 / 9-2 } 4 立大

中 村 G.K 原  
中 稻 L.B 天 野  
加 島 R.B 正 木  
藤 野 H.B 井 上  
倉 橋 L.F 仲 村  
小 谷(敏) C.F 杉 山  
北 村 R.F 山 田

審判員 渡 邊 孝 士



6月3日 日大プール

日大 19 { 11-4 / 8-1 } 5 立大

萩原 G.K 原  
桶口 L.B 井上  
守田 R.B 正木  
眞木 H.B 天野  
小杉 L.F 仲村  
濱口 C.F 杉山  
寛 R.F 山田  
審判員 和田幸一

6月5日 神宮プール

早大 10 { 2-4 / 6-4 / 2-0 / 0-1 } 9 慶大

飯田 G.K 中村  
谷村 L.B 中稻  
谷合 R.B 加島  
藤岡 H.B 藤野  
遠藤 L.F 倉橋  
安藤 C.F 小谷(敏)  
丸笹 R.F 小谷(保)  
審判員 和田幸一

### 第2部

5月20日 日大プール

明大 { 〇 } 數育大  
審判員 神田明善

中大 12 { 5-1 / 7-2 } 3 成蹊大  
審判員 澤海東助

5月21日 日大プール

法大 11 { 5-0 / 6-3 } 2 教育大  
審判員 村上昌二

中大 27 { 12-1 / 15-0 } 1 明大  
審判員 和田幸一

5月27日 早大プール

成蹊大 9 { 9-0 / 〇 } 0 教育大  
不戦勝  
審判員 伊藤大六

中大 8 { 4-0 / 4-0 } 0 法大  
審判員 澤海東助

5月28日 早大プール

中大 18 { 9-0 / 9-0 } 0 教育大  
審判員 澤海東助

明大 0 { 0-7 / 0-10 } 17 法大  
審判員 西谷 彬

6月3日 日大プール

成蹊大 9 { 5-2 / 4-1 } 3 明大  
審判員

6月4日 慶大プール

成蹊大 8 { 6-0 / 2-1 } 1 法大  
審判員 中村多一

### 優勝校

- 第1部 日本大學
- 第2部 中央大學
- 第3部 成城大學

### 關西學生リーグ戦

-(1)- 7月1日 甲子園プール  
關西學院 11 { 5-2 / 6-1 } 3 大阪大

-(2)- 7月2日 甲子園プール  
立命館 5 { 2-2 / 3-1 } 3 關西學院

-(3)- 7月2日 甲子園プール  
同志社 11 { 5-2 / 6-1 } 3 大阪大

-(4)- 7月2日 甲子園プール  
立命館 16 { 8-0 / 8-0 } 0 大阪大

-(5)- 7月9日 同志社プール  
立命館 5 { 2-2 / 3-2 } 4 同志社

-(6)- 7月9日 同志社プール  
同志社 8 { 3-0 / 5-0 } 0 關西學院

- 優勝 立命館大學 3勝
- 2位 同志社大學 2勝 1敗
- 3位 關西學院大學 1勝 2敗
- 4位 大阪大學 3敗

### 日本選手権

7月23-24-25日

東伏見早大プール 神宮プール

-(1)- 7月23日 早大プール  
慶大 B 11 { 4-5 / 7-0 } 5 稻泳會  
審判員 西谷

-(2)- 7月23日 早大プール  
立命大 1 { 0-9 / 1-8 } 17 慶大 A  
審判員 和田

-(3)- 7月23日 早大プール  
早大 A 11 { 4-5 / 7-3 } 8 三水會  
審判員 西谷

### 日本選手権

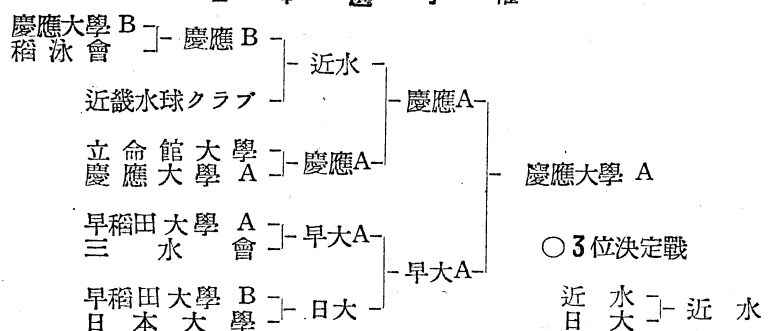

-(4)- 7月23日 早大プール

日大 15 { 9-0 / 6-0 } 0 早大B

審判員 和田

-(5)- 7月23日 早大プール

近水 13 { 5-6 / 8-3 } 9 慶大B

葉室 G.K 相良  
塩川 L.B 豊田  
黒田 R.B 平井  
奥田 H.B 村瀬  
松本(校) L.F 佐藤  
松本(司) C.F 北村  
藤垣 R.F 伊藤

審判員 西谷

-(6)- 7月24日 神宮プール

近水 8 { 5-5 / 3-3 } 8 慶大A

葉室 G.K 中村  
塩川 L.B 田島  
黒田 R.B 加島  
奥田 H.B 倉橋  
松本(司) L.F 藤野  
松本(校) C.F 小谷(保)  
藤垣 R.F 小谷(敏)

審判員 和田

(慶大反則勝)

-(7)- 7月24日 神宮プール

早大A 6 { 6-0 / 3-4 } 4 日大

飯田 G.K 五味  
藤岡 L.B 山口  
谷村 R.B 眞木  
谷合 H.B 守田  
丸笹 L.F 小杉  
安藤 C.F 濱口  
遠藤 R.F 寛

審判員 西谷

-(8)- 7月25日 神宮プール

3位決定戦

近水 17 { 10-2 / 7-7 } 9 日大

葉室 G.K 五味  
塩川 L.B 山口  
黒田 R.B 渡邊  
奥田 H.B 守田  
松本(司) L.F 小杉  
松本(校) C.F 濱口  
藤垣 R.F 寛

審判員 西谷

-(9)- 7月25日 神宮プール

決勝戦

早大A 5 { 2-4 / 3-4 } 8 慶大A

飯田 G.K 植中  
藤岡 L.B 田島  
谷村 R.B 加島  
谷合 H.B 倉橋  
丸笹 L.F 藤野  
安藤 C.F 小谷(保)  
遠藤 R.F 小谷(敏)

審判員 和田

優勝 慶應大學A

2位 早稻田大學A

3位 近畿水球クラブ

## 日本學生選手権

8月21日 吳市プール

日大 6 { 4-3 / 2-2 } 5 立命大

## 日本高校選手権

8月21日 吳市プール

準決勝

済々黌高 19 { 10-0 / 9-0 } 0 岩手高

慶應高 7 { 3-4 / 4-1 } 5 都立大付屬

決勝

慶應高 4 { 2-0 / 2-2 } 2 済々黌高

松永 G.K 古賀  
平井 L.B 大坪  
山澤 R.B 龍川  
荒川 H.B 田代  
西川 L.F 菅原  
伊藤 C.F 安浪  
佐藤 R.F 高木

## 國民体育大會

-(1)- 東西 O.B. 對抗

9月23日 振甫プール

東軍 13 { 6-3 / 7-3 } 6 西軍

村上 G.K 葉室  
藤岡 L.B 兒島  
五百木 R.B 黒田  
谷合 H.B 奥田  
小谷(敏) L.F 藤垣  
神田 C.F 松本  
多田 R.F 森

審判員 西谷

-(2)- 社會人對學生

9月24日 振甫プール

社會人 12 { 7-1 / 5-4 } 5 學生

中村 G.K 植中  
村上(昌) L.B 谷村  
倉橋 R.B 田島  
谷合 H.B 遠藤  
多田 L.F 藤野  
神田 C.F 安藤  
小谷(敏) R.F 小谷(保)

審判員 和田

## 秋期関東學生 トーナメント

-(1)- 9月28日 日大プール

成蹊 7 { 3-5 / 4-7 } 12 教育大

審判員 小谷

-(2)- 9月28日 日大プール

成城 8 { 3-2 / 5-4 } 6 學藝大

審判員 藤 村

-(3)- 9月29日 日大プール

日大 { - / - } 成城

審判員 和 田

-(4)- 9月29日 日大プール

早大 34 { 19-0 / 15-2 } 2 教育大

審判員 和 田

-(5)- 9月29日 日大プール

慶大 19 { 7-2 / 12-0 } 2 東大

審判員 藤 田

-(6)- 9月29日 日大プール

立大 9 { 4-1 / 5-1 } 2 中大

審判員 和 田

-(7)- 準 決 勝

9月30日 早大プール

慶大 17 { 8-0 / 9-2 } 2 日大

植 中 G.K 五 味

田 島 L.B 竹 安

加 島 R.B 山 口

倉 橋 H.B 守 田

藤 野 L.F 小 杉

小谷(保) C.F 濱 口

小谷(敏) R.F 寛

審判員 和 田

-(8)- 準 決 勝

9月30日 早大プール

早大 10 { 7-3 / 3-1 } 4 立大

飯 田 G.K 原

谷 村 L.B 松 山

藤 岡 R.B 正 木

谷 合 H.B 井 上

丸 笹 L.F 天 野

安 藤 C.F 杉 山

遠 藤 R.F 仲 村

審判員 藤 田

-(9)- 3位決定戦

10月1日 早大プール

立大 9 { 3-4 / 6-4 } 8 日大

原 G.K 五 味

松 山 L.B 山 口

正 木 R.B 渡 部

井 上 H.B 守 田

仲 村 L.F 小 杉

杉 山 C.F 寛

天 野 R.F 濱 口

審判員 澤 海

-(10)- 決 勝 戦

10月1日 早大プール

慶大 10 { 4-3 / 6-0 } 3 早大

相 良 G.K 飯 田

田 島 L.B 谷 村

加 島 R.B 藤 岡

倉 橋 H.B 谷 合

藤 野 L.F 丸 笹

小谷(保) C.F 安 藤

小谷(敏) R.F 遠 藤

審判員 和 田

優 勝 慶 應 大 學

2 位 早 稻 田 大 學

3 位 立 教 大 學

## 1500 米 舊 聞

我が國で 1500 米を始めて 19 分台で泳いだのは公式には昭和 5 年の日本選手権大会で当時見付中學生であつた若冠 16 歳の牧野正藏選手であることは餘りにも有名であるが、その時のタイムは 19 分 35 秒 2 で当時としては正に驚異的のものであつた。併し非公式ではあるが同じその年の 5 月行われた極東大会の選手として選ばれた当時高知商業の横山隆志選手が芝プールで合宿中 5 月 19 日に 19 分 58 秒 6 で泳いだのは餘り知られていない。その時の途中時間を参考までに書いてみると

|     |         |      |         |
|-----|---------|------|---------|
| 100 | 1:09.4  | 900  | 11:52.8 |
| 200 | 2:27.4  | 1000 | 13:13.4 |
| 300 | 3:46.6  | 1100 | 14:35.8 |
| 400 | 5:06.6  | 1200 | 15:57.0 |
| 500 | 6:28.0  | 1300 | 17:19.0 |
| 600 | 7:49.6  | 1400 | 18:41.0 |
| 700 | 9:11.2  | 1500 | 19:58.6 |
| 800 | 10:32.2 |      |         |

極東大会の本レースでは 20 分が切れず 20 分 3 秒 4 の日本新記録で横山選手が 1 着、2 着が武村寅雄選手で 20 分 51 秒 4、3 着が牧野正藏選手で 20 分 56 秒 0 で

あつた。此の三選手は何れも中等學校の選手で、当時如何に中等選手の活躍が花々しいものであつたかが分る。尙牧野選手が日本選手権大会で 19 分 35 秒 2 で泳いだ時、当時の東京日日新聞はその功績をたたえ「アルネ・ボルグも何のその、年は 16、水の覇者、牧野少年の力泳がもたらしたわが水上の新時代」という感激的な見出しで「1500 米で我が國では誰が最初に 20 分を切るか、牧野か横山か、19 分台の輝く記録をめざしてわが水の子達の精進は久しいものであつた。しかしとうとうその時が來た。23 日神宮プールで行われた全日本水上選手権大会第 2 日の最後の競泳で当年 16 歳の濱名灣チームの静岡縣見付中學生牧野正藏君が、しかも 1500 の世界の第一人者、スエーデンのアルネ・ボルグが 1928 年アムステルダムのオリンピックで作つた 19 分 51 秒 8 のタイムを破ること 16 秒 2——19 分 35 秒 2 の驚異的な記録で勝つた。とうとう我が國にも 1500 米の 19 分時代が來た。」と結んでいるがスタンドで見えていた我々も全く同じ氣特であつた。このことは今でも忘れられない感激である。(宍道)

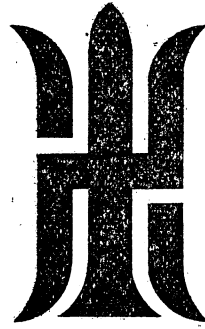

期 日 昭和 26 年 1 月 28 日

場 所 東京丸ビル 精養軒

出席者

- 北海道水泳連盟 根上 博
- 岩手水泳協會 瀨川 政雄 木村 憲
- 宮城水泳協會 針生 三郎 保谷 俊平
- 山形縣水泳連盟 新穂 榮藏 出繩 善文
- 福島縣水泳連盟 橘 登 齋藤重千代
- 茨城縣水泳連盟 吉田 勝平
- 茨城縣水泳連盟 鈴木 充夫 多治見義長
- 群馬縣水泳連盟 八周 一夫
- 栃木縣水泳協會 宮下 茂 池谷 君夫
- 埼玉縣水泳連盟 杉野 常雄 荻原 光臣
- 千葉縣水泳連盟 田中 武夫
- 神奈川縣水泳連盟 伊藤 三郎
- 神奈川縣水泳連盟 石井辰五郎 廣崎格五郎
- 神奈川縣水泳連盟 本田 武次
- 神奈川縣水泳連盟 白山源三郎 河野 善次
- 東京都水泳協會 庄川 鐵治
- 東京都水泳協會 松澤 一鶴 志村 義久
- 東京都水泳協會 伊藤 謹平
- 新潟縣水泳連盟 中靜 文一
- 野尻湖游泳協會 萩原 忠明 高橋庄之助
- 野尻湖游泳協會 北村博三郎 宮崎 博道
- 野尻湖游泳協會 高橋 正義
- 松本水泳協會 小林 高志
- 山梨縣水泳連盟 石澤 羊一 小倉 一浩
- 伊豆駿河灣游泳協會 佐藤 潔 太田 光雄
- 伊豆駿河灣游泳協會 太田 勇
- 靜岡水泳協會 近藤伊佐男 宮崎 正二
- 濱名灣游泳協會 野田 一雄 本多 光雄
- 豐橋水泳協會 清川 正二 天野菊三郎
- 愛知水泳連盟 林 年松 社本 義信
- 愛知水泳連盟 長尾弘太郎 志村 義久
- 石川縣水泳協會 柴原 恒雄
- 福井縣水泳連盟 深谷 俊明
- 三重水泳連盟 小出 靖彦 松岡 繁夫
- 京都水泳協會 藤木 三郎
- 大阪水泳協會 辻 富士夫
- 奈良縣水泳連盟 神崎 保雄 永田 萬藏
- 和歌山縣水泳連盟 西本 龍三 村山 修一

- 兵庫縣水泳連盟 吹田 大輔 桑原 敏男
- 琵琶湖水泳協會 辻 花子 中野 太郎
- 岡山縣水泳連盟 池上 猷一
- 廣島縣水泳連盟 石本 松人 中塩 勇
- 廣島縣水泳連盟 遠藤傳右衛門
- 島根縣水泳連盟 加田 禮造
- 山口縣水泳連盟 松澤 一鶴
- 香川縣水泳協會 遊佐 正憲
- 愛媛縣水泳連盟 深谷 俊明
- 高知縣水泳連盟 大西 正男 青山 茂
- 高知縣水泳連盟 山本 邦彦 北村久壽雄
- 德島縣水泳連盟 中山 昌生
- 福岡縣水泳連盟 安永 弘
- 長崎縣水上競技連盟 小林 榮三
- 大分縣水泳協會 安東昭次郎
- 熊本縣水泳協會 丸山 茂幸
- 熊本縣水泳協會 本 部
- 熊本縣水泳協會 田畑 政治 藤田 明 原 秀夫
- 熊本縣水泳協會 杉本 傳 後藤 敬三 原 正一
- 熊本縣水泳協會 足立 祐次 渡邊寬二郎 奧野 良
- 熊本縣水泳協會 外山 高一 三上 節造 上野徳太郎
- 熊本縣水泳協會 菊田 保孝 伊藤 登 勝村 保
- 熊本縣水泳協會 川田 友之 武村 清 大原 胤政
- 熊本縣水泳協會 時任 巖 牧野 正藏 宍道 洋一
- 熊本縣水泳協會 高尾 龍實 村上 勝芳 江橋慎四郎
- 熊本縣水泳協會 小柳 清志 野口 徳子
- 關西支部 西 支部 高石 勝男
- 關西支部 生 部 會
- 關西支部 西本 龍三 清川 正二 小池 禮三
- 關西支部 石田 恒信 岸田 敏馬 林 年松
- 關西支部 眞木 昌 守田 宗平 東 昇
- 關西支部 宇田久壽秀 萩原 孝男 藤野 賢三
- 關西支部 待鳥 啓三 大石 勝 島田 博
- 關西支部 仁科 正 下田 一郎 笠原 俊男
- 關西支部 入江 平 北川 保雄 森 泰造
- 關西支部 松川 富喜 森岡 正明 原田敬一郎
- 關西支部 清川 誠一 鰐洲 千造 杉本 政彌
- 欠席團體 秋田縣水泳連盟 岐阜水泳連盟
- 欠席團體 富山縣水泳協會 鳥取縣水泳連盟
- 欠席團體 佐賀縣水泳連盟 鹿兒島縣水泳協會

# 一、報告事項

## 一、昭和 25 年度事業概要

### 1. 競技會

1. 日本選手権水上競技大會兼日米對抗予選會  
7月22日 東伏見早大プール  
23日 神宮プール  
24日 //  
25日 //
2. 第3回日米對抗水上競技大會  
8月4~6日 神宮プール
3. 日米濠國際選手権水上競技大會  
8月12-3日 大阪プール
4. 日米濠交歡水上競技八幡大會  
7月17日 八幡大谷プール
5. 日本高等學校選手権水上競技大會  
8月18~21日 吳市營プール
6. 日米濠交歡水上競技吳大會  
8月20日 吳市營プール
7. 全日本ジュニア・レクリエーション大會水上競技大會  
8月21-2日 中央大學プール
8. 日米濠交歡水上競技名古屋大會  
8月24日 名古屋振甫プール
9. 日本高等學校東西對抗水上競技大會  
8月24日 //
10. 第1回全國勤勞者水上競技大會  
8月26-7日 宇都宮プール
11. 第26回日本學生選手権水上競技大會  
9月17-9日 神宮プール
12. 第5回國民體育大會水上競技大會兼、社會人學生、高校3部對抗水上競技大會  
9月21~24日 名古屋振甫プール

### 2. 選手強化事業

1. 冬期競泳選拔選手合宿練習會  
昭和24年12月31日  
// 25年1月6日 甲子園室内プール
2. 春期 //  
4月9~15日 東大室内プール
3. 日本代表選手合宿練習會  
7月26日~8月3日 神宮プール 其他
4. オリンピック候補 //  
7月26日~8月10日 //

### 3. 指導普及事業

1. 水泳指導者講習會並第1回指導者資格檢定試驗 6月19~25日 九段高校プール
2. 全第2回指導者資格檢定試驗  
9月30日10月1日 お茶の水大學
3. 日本泳法研究會

2月25日 伊東溫泉プール

4. 全國各地に講師派遣
4. 選手海外派遣  
1. ブラジル選手権大會其他  
遊佐監督・古橋・橋爪・濱口・村山四選手  
2月28日~5月11日
5. 外國水泳關係者招聘  
1. アメリカチーム總監以下15名、濠洲選手1名 7月27日~9月1日  
2. ブラジルサンパウロ州パデリア体育局長夫妻  
10月22日~11月20日
6. 建設測定事業  
1. 競泳池公認  
11号 館山プール(50米)(千葉水連)  
12号 神戸王子プール(50米)(兵庫水連)  
13号 天理プール(50米)(奈良水連)  
14号 東伏見早大プール(50米)(東京都水協)  
15号 大阪プール(50米)(大阪水協)  
16号 栃木縣綜合運動場プール(50米)(栃木水協)  
17号 廣島觀音高プール(50米)(廣島水連)  
18号 野澤溫泉プール(50米)(野尻湖游協)  
19号 日川高校プール(50米)(山梨水連)  
20号 中央大學プール(50米)(東京都水協)  
103号 智山プール(25米)(東京都水協)  
104号 三菱化成プール(25米)(廣島水連)  
105号 大阪プール(25米)(大阪水協)  
106号 大門プール(25米)(大阪水協)  
107号 天理第二プール(25米)(奈良水連)  
108号 志戸平溫泉プール(25米)(岩手水協)  
2. 各地に測量者派遣
7. 記録發表  
(イ)世界記録、(ロ)日本記録、(ハ)日本新記録、  
(ニ)日本高校記録、(ホ)日本中等記録、(ヘ)日本競泳20傑、(ト)日本高校競泳20傑、(チ)日本中等競泳10傑、(リ)日本水泳代表軍、(ヌ)日本飛込10傑
8. 諸會議  
①代議員會—3回、②理事會並常務理事會—28回、③競泳—5回、④飛込—14回、⑤水球—16回、⑥普及—7回、⑦講習檢定—4回、⑧女子—9回、⑨日米對抗準備委員會—8回、⑩歡送迎會—9回、⑪其他—4回
9. 刊行物  
1. 機關誌「水泳」86・87・88號  
2. 新水球競技規則

以上

## 二、バチリヤ大尉夫妻招聘の件 (藤田専務理事)

伯國サンパウロ州体育局長バチリヤ大尉夫妻が、我國の教育特に体育視察のため來朝したい旨申入があつたので、昨春日本水泳チーム招聘に對する謝恩の意味も含め本連盟で招待した。(内國旅費以外は先方持ち)夫妻は10月22日來朝、11月19日羽田出發迄に銚子プール開き、國民体育大會、各地の主要スポーツ施設等を視察し、關係方面との懇談も滞りなく終つて満足裡に歸途につかれた旨報告した。尙其の間愛知、三重、大阪、兵庫、奈良(天理)京都、箱根、栃木(宇都宮・日光)等を觀光したが、案内に當られた各加盟団体に對し本部より謝意を表した。

## 三、アジア競技大會の件 (藤田専務理事)

3月4日から約1週間印度=ユードリーで行われる標記大會に水泳も参加方を要望されたが、他の参加諸競技と異り全くのアウト・オブ・シーズンであり更に参加を強行するとなれば主力となる學生選手の重要な試験期を空白にする恐れがあるので、今回は不参加に決定した旨を報告した。又時期をを同じうしてアメリカ、ブラジル、フランスの諸國からも招待競技の申入があつたが、同様理由で總て辭退した経緯を併せ説明し之を諒承した。尙將來本大會の開催年次及び季節の点で同調出来る場合は、欣然参加するに吝かでない点を明らかにし一部世評に應へるところがあつた。

## 四、冬期男子競泳合宿練習會の件 (清川コーチ)

昭和25年12月29日より1月7日迄、東大室内プール及Y・M・C・Aで全國より選抜した高等學校及大學低學年の優秀選手38名を参加せしめ、コーチは清川、小池、遊佐、牧野、原のオリンピック・コーチングスタッフ、練習は東大プールのモーター故障で低溫の爲め体操を主として行つた旨報告した。

## 五、南米派遣コーチの件 (藤田専務理事)

昨年南米ブラジル及ウルグアイより本連盟に對し水泳コーチの派遣方申出あり、ブラジルに眞木昌君ウルグアイに石原田愿君を派遣する事に決定してゐたがこの度び準備も備い2月出發する事になつたので本連盟より兩氏に對しプレザーコートを送る旨報告した。

## 六、普及部會關係 (多治見普及部員)

(1) 指導者講習會引續き檢定試験を6月19日よ

り25日迄九段高校プールで行つたが非常に盛況で参加者121名、合格者29名を得た。更に檢定試験を9月30日10月1日お茶の水大學で行い、参加者27名合格者7名であつた。

(2) 日米對抗の際日本泳法演技(男子23名、女子14名参加)を行い、大方の喝采を博した。續いて大阪の國際大會及名古屋の國體等に於ても日本泳法演技を行つた。

## 七、國民プール建設委員會について

(藤田専務理事)

古橋記念事業として日伯中央協會会長を会長とする國民プール建設委員會なるものが活躍して居り發起人に水連役員の名等も無斷で使用し誇大なる計画を發表してゐる。本連盟としてはプールが出来る事は大いに歓迎する所であるが、この會なるものの發生過程及び推進体の中に不純なものが見受けられるので充分警戒する必要を感じ、消極的に不協力の態度をとつて來たが、種々誤解を招くおそれがあるので、この際積極的に反對する事になつた旨報告しこれを諒承した。

## 二、協議事項

### 一、26年度主要競技會日程の件

藤田専務理事より別掲(本誌表紙裏参照)の理事會案を提示し、そのうち勤勞者大會は野尻湖游協及大分水協より、東部高校大會は濱名灣游協、千葉水連より夫々開催致したき旨申込あり、比較検討の結果別紙の通り理事會案を決定した旨説明した。特に千葉水連は頭初から開催に非常な熱意を持ち續けてゐるので若し次年度開催を希望せば第一候補に推薦したい旨申し添え、之を諒承して満場異議なく理事會案通り決定した。次に勤勞者大會担当の野尻湖水協より野澤温泉プールについて説明した。

又杉本顧問より高校大會は近い將來全國數個所に於て開催する事を望むと要望があつた。

### 二、26年度主要競技會要項の件

#### 1. 勤勞者大會

高知及奈良より昨年度の厚生省よりの通牒では水連より中央大會に要する補助金が出ると書いてあつたにも關らず支出が無かつたのは如何なる譯かと質問あり、藤田専務理事より該通知は當方に相談なく厚生省から通牒されたもので中央大會開催に要する本部費は水連の責任に於て調達する意味であつたのを厚生省が意を盡さなかつたため誤解を生じたもので

ある旨説明しこれを諒承した。

尙松澤（東京）代議員より昨年大會は棄權が多かつたが、申込みを爲したる以上成るべく棄權なきやうされたいとの希望が述べられた。

## 2. 日本選手権大會

イ、昨年は日米對抗の種目である爲、背泳種目を100・200としたが本年は又例年通り50・100と改めることに決定。

ロ、神崎（奈良）代議員より標準記録規定の要望あり競泳委員會に於て案を練ることに決定。

## 3. 東部西部男子高校大會

イ、本年より又本大會を復活する事に決定。

ロ、昨年は平泳をオーソドックスとバタフライに分けて行つたが、本年より平泳1本（どちらで泳いでもよい）にする事に決定。

ハ、地域区分の点で三重、愛知より質問があり、西部編入を希望したが結局原案通り決定。

ニ、廣島水連より参加資格は全日制高校に限るとあるを定時制も加えて欲しい旨申入があつた。之に關し種々議論があつたが、田畑會長よりこの問題は去る23年伊東プール合宿練習の際参加高校の水泳部長の方に集つて頂いて決めたもので慎重を要する問題であるから理事會に於て各方面の意向を徴し再検討の上決定したいと述べこれを諒承した。

ホ、神崎（奈良）代議員より上位2校及シード校の出場人員、種目等につき要項をわかり易くして欲しいと申入れあり、これも競泳委員會、理事會で再検討の上字句を調整することとした。

## 4. 日本高校大會

イ、男子は東西對抗及東西優勝校争覇戦と決定。

ロ、女子は昨年と同様であるが、200リレーを廢しオリンピック種目である400リレーとする事に決定。

## 5. 國民体育大會

イ、出場人員が多過ぎ、4日間の日程では困難となる嫌いがあるので、競泳の教員、青年團府縣對抗は1府縣1種目1名とし、200リレーは廢止するに決定。

ロ、飛込の一般競技を廢し3部對抗競技に変更決定。

ハ、廣島水連より高校は郷土對抗にしたら如何との提案あつたのに對し新總（山形）代議員より出身地の定義の解釋がむづかしいとの反對意見があり、又松澤（東京）代議員より、元神宮大會で郷土リレーを行つたが氣乗りがしないのでよい結果が得られなかつたと開陳あり原案通り決定。

ニ、庄川（神奈川）代議員より國体飛込に關し原飛込委員長と次の通り質疑應答あり。

## A. 3部對抗の地域区分如何

東部—關東、東北以北。中部—中部。西部—近畿以西

## B. 3地域對抗選手選抜の方法如何

飛込委員會と各地飛込關係者と協議決定したい。

## C. 前回迄通り一般競技（一般で自由に申込み得らる）とする方が飛込振興上有効と思はれるが如何

國体關係者が一般競技よりも府縣對抗（但し一足飛びに府縣對抗とすることは困難が伴うため漸進的に3部對抗を採用）を望むことと、國体種目が多過ぎて時間的に困るとの見解に基き飛込委員會に於て決めたものである。

## 6. 其 他

神崎（奈良）代議員よりジュニア・レクリエーション大會の要項案がないやうであるが、水泳の特質から見ても最も本大會を重視すべきであり、本年の實施計画を質したのに對し、藤田専務理事より本大會は中學生の競技會参加制限の点に就て、文部省との間に完全な諒解を得るに至つて居ないため、未だ開催の決定はしてゐない。勿論開催に努力中で大体昨年同様の要項で實施したいと述べ、之を諒承した。

## 三、オリンピック對策大綱の件

田畑會長より

1. 本連盟は今迄内外の諸情勢を勘案して、精銳派遣主義（男子競泳優勝をねらう）をとり男子競泳派遣を考へてゐたが、その後募金關係の見通し、他の競技團體の動靜等を考慮した結果、本日より優勝主義を入賞主義に切換え男子競泳のみならず女子競泳、男女飛込、水球等も入賞を予想されるものは、派遣する立前で進むことにしたい。従つて各部門特に新人を強化し、相當の成績を收め得るやう、全力を盡す考へである。

2. 男子競泳の内平泳はバタフライに全力を注ぎ好成績を收めた上、N.S.R本來の主張であるオーソドックス平泳種目の獨立を提案する考である。

3. メルボルンの次の大會（1960）は日本で行うやう提案したいと述べ、更に次の通り加盟團體に要請、これを諒承した。

（イ）從來の體驗上オリンピック大會で好成績を收めるにはN.O.C.で配分する費用以外にN.S.Rの自由になる基金が必要であるから將來寄附を御願した際は御援助願いたい。

(ロ) 代表選手も今の大學の若い選手と加盟団体にある若い高校生の選手以外に考えられないから、この点を充分考えて選手強化に一段と力を盡して頂きたい。

#### 四、第7回国體會場選定の件

藤田専務理事より同大會は栃木縣水協より開催したい旨申込があつたので、理事会で検討の結果宇都宮は水温が低い以外は總て適格であり、保温装置の完成を條件に宇都宮を推せんしたいとの理事会案を提示した。これに對し次の通り活潑な意見の開陳があつた。

瀬川(岩手)代議員 國体秋季大會開催地である福島に於て開催されたい。

藤田専務理事 福島には現在の所適當なプールがないやうに思う。具体的なプールの建設計画があれば参考に拜聴したい。尙昨年の日米對抗を機會に國際級のプールが數多く建設又は整備せられ、これの活用にはN・S・Rでも頭を悩まして居る。現状ではスタンドを有する大プールよりも、50米プール或ひは室内プールを一つでも多く建設することが眞の希望であると思う。

橋(福島)代議員 昨年國体とは別個に綜合運動場の一環としてプール建設が計画せられ、2000萬円の予算を立て、居り、本年着工して大會迄

には充分プールを完成させる考へである。秋季大會を福島に於て行うのであるから是非共福島で開催するやう願いたい。

杉野、萩原(栃木)代議員 昨年勤勞者大會を開催して大競技會の運営、宿舍、交通其他も試験済みであり、たゞ水が冷い事が欠点である事が判つたので鋭意この点の改良に努力する考で既に予算の裏附もあるので宇都宮開催に決定して欲しい。

橋、吉田(福島)代議員 この大會開催の好機を逸したら優秀なプールを福島地方に建設する事は不可能であるから、是非福島開催にして欲しい。なを今回決定せずこの次の代議員會迄決定を延期して欲しい。

伊藤(埼玉)代議員、杉本顧問 延期賛成。

石田(兵庫)鈴木(茨城)瀬川(岩手)各代議員 三上評議員から東北開拓の意味に於て福島縣開催の賛成意見があつた。

引續き深谷(測定關係)理事から、大會が來夏に迫つて居るので、福島開催のためには技術的に考へて今年夏迄にプールだけでも完成する必要がある旨の意見を述べ、之を諒承した。結局各意見を取纏め次の(8月)代議員會迄に氣温水温施設等を實地調査の上8月の代議員會で決定することになつた。

#### 五、日米對抗水上競技大會特別會計決算の件

##### 昭和25年一般會計決算の件

#### 日米對抗水上競技大會收支計算表

1950

日本水泳連盟

| 收  |         | 入            |  | 之 |   | 部 |               |
|----|---------|--------------|--|---|---|---|---------------|
| 1. | 加盟団体分擔金 |              |  |   |   |   | 9,000,000.00  |
| a. | 關西支部    | 5,000,000.00 |  |   |   |   |               |
| b. | 名古屋     | 2,000,000.00 |  |   |   |   |               |
| c. | 広島      | 1,000,000.00 |  |   |   |   |               |
| d. | 八幡      | 1,000,000.00 |  |   |   |   |               |
| 2. | 入場券賣上   |              |  |   |   |   | 11,428,900.00 |
| a. | 第一日賣上分  | 3,804,300.00 |  |   |   |   |               |
| b. | 第二日賣上分  | 3,808,800.00 |  |   |   |   |               |
| c. | 第三日賣上分  | 3,815,800.00 |  |   |   |   |               |
| 3. | ドル券賣上   |              |  |   |   |   | 1,500,000.00  |
| 4. | プログラム賣上 |              |  |   |   |   | 422,660.00    |
| a. | 第一日     | 245,180.00   |  |   |   |   |               |
| b. | 第二日     | 115,080.00   |  |   |   |   |               |
| c. | 第三日     | 62,400.00    |  |   |   |   |               |
| 5. | 雑收入     |              |  |   |   |   | 1,185,000.00  |
|    | 合       |              |  |   |   |   | 23,536,560.00 |
|    |         |              |  |   | 計 |   |               |



| 支 出 之 部                                          |              |               |
|--------------------------------------------------|--------------|---------------|
| 1. 米 國 選 手 關 係 費                                 |              | 10,978,468.92 |
| a. 旅 費                                           | 8,212,744.77 |               |
| { 訪 日 旅 費                                        | 6,802,530.90 |               |
| { 國 內 旅 費                                        | 804,987.00   |               |
| { 荷 物 運 賃                                        | 605,226.87   |               |
| b. 宿 泊 費 (雅叙園) サーヴイス料ヲ含ム                         | 935,900.00   |               |
| c. デイリーアローワンス @\$ 7.50 = ¥2,700.00               | 752,036.00   |               |
| d. 歡 迎 會、歡 送 會                                   | 592,920.00   |               |
| e. 雜 費 (接 待 費、贈 答 費、用 品 費、其 他)                   | 484,818.15   |               |
| 2. 日 本 選 手 關 係 費                                 |              | 1,402,136.50  |
| a. 宿 泊 費 (福 田 屋)                                 | 552,528.00   |               |
| b. 用 品 費                                         | 295,652.50   |               |
| { トレーニングシャツ                                      | 157,312.50   |               |
| { ポストンバツク                                        | 58,650.00    |               |
| { 運 動 靴、サ ン グ ラ ス 他                              | 79,690.00    |               |
| c. 其 他                                           | 553,956.00   |               |
| { オリンピック候補關係                                     | 118,930.00   |               |
| { 女 子 選 手 //                                     | 115,860.00   |               |
| { 水 球 選 手 //                                     | 36,507.00    |               |
| { 藥 品、治 療 品、其 他                                  | 282,659.00   |               |
| 3. 設 備 用 品 費                                     |              | 881,143.50    |
| a. 神 宮 プ ー ル 施 設 費                               | 534,855.00   |               |
| b. 其 他                                           | 346,288.50   |               |
| 4. 競 技 會 直 接 經 費                                 |              | 1,051,346.90  |
| a. プ ロ グ ラ ム 印 刷 費                               | 251,457.50   |               |
| b. 會 員 券 //                                      | 225,174.40   |               |
| c. 辦 當 代、會 場 職 員 手 當                             | 266,255.00   |               |
| d. 腕 章 作 製 費                                     | 182,820.00   |               |
| e. 印 刷 費、毛 布 購 入 費、雜 費                           | 125,670.00   |               |
| 5. 會 合 費 (各 種 打 合 セ 會、G.H.Q關 係 打 合 會)            |              | 685,178.00    |
| 6. メ ダ ル、賞 杯 費                                   |              | 857,670.00    |
| 7. 本 部 費                                         |              | 1,645,831.00  |
| a. 交 通 費                                         | 545,332.00   |               |
| { 自 動 車 借 用 代                                    | 261,000.00   |               |
| { 役 員 交 通 費                                      | 284,332.00   |               |
| b. 宿 泊 費                                         | 394,881.00   |               |
| c. 通 信 費 主 タ ル モ ノ 對 外 關 係 電 報 代 海 外 通 信 航 空 便 代 | 705,618.00   |               |
| 8. 雜 費                                           |              | 994,089.20    |
| 9. 余 剩 金                                         | 小 計          | 18,495,864.02 |
|                                                  | 合 計          | 5,040,695.98  |
|                                                  | 合 計          | 23,536,560.00 |

### 昭 和 25 年 度 日 本 水 泳 連 盟 會 計 報 告

| 收 入 之 部                        |              |              |
|--------------------------------|--------------|--------------|
| 第 1 項 經 常 收 入                  |              | 268,533.63   |
| 第 1 目 加 入 盟 金                  | 12,960.00    |              |
| 第 2 目 受 入 金 (國 體 よ り)          | 200,000.00   |              |
| 第 3 目 銀 行 利 子                  | 11,685.81    |              |
| 第 4 目 前 期 繰 越 金                | 43,887.82    |              |
| 第 2 項 事 業 收 入                  |              | 2,938,079.00 |
| 第 1 目 プ ー ル 公 認 料 11ヶ 所        | 11,000.00    |              |
| 第 2 目 水 泳 着 賣 上                | 264,279.00   |              |
| 第 3 目 「水 泳」誌 賣 上               | 101,710.00   |              |
| 第 4 目 「水 球 競 技 新 規 則」書 其 他 賣 上 | 3,870.00     |              |
| 第 5 目 廣 告 料                    | 24,000.00    |              |
| 第 6 目 贊 助 會 員 券 賣 上            | 861,000.00   |              |
| 第 7 目 日 本 選 手 權 大 會 々 員 券 賣 上  | 1,395,500.00 |              |
| 第 8 目 // プ ロ グ ラ ム 賣 上         | 160,450.00   |              |
| 第 9 目 雜 收 入                    | 116,270.00   |              |
| 第 3 項 受 入 金                    |              | 1,000,000.00 |
| 第 1 目 日 米 大 會 余 剩 金 よ り        | 1,000,000.00 |              |
|                                | 合 計          | 4,206,612.63 |

| 支 出 之 部 |                             |              |
|---------|-----------------------------|--------------|
| 第1項     | 經常支出                        | 1,219,543.00 |
| 第1目     | 加 盟 金 (体協)                  | 9,000.00     |
| 第2目     | 事 務 所 費                     | 306,636.00   |
|         | (イ) 電 話 料                   | 13,356.00    |
|         | (ロ) 電 子 器 具 費               | 43,720.00    |
|         | (ハ) 人 員 費                   | 235,000.00   |
|         | (ニ) 民 間 費                   | 2,400.00     |
|         | (ホ) 雜 費                     | 12,160.00    |
| 第3目     | 通 信 費                       | 114,454.00   |
| 第4目     | 文 具 消 耗 品                   | 58,454.00    |
| 第5目     | 印刷費 (水泳誌86・87・88他)          | 215,010.00   |
| 第6目     | 競 技 用 品 及 修 理 費             | 92,194.00    |
| 第7目     | 會 費                         | 205,815.00   |
| 第8目     | 交 通 費                       | 74,430.00    |
| 第9目     | 寄 附 金 (東 會 長 I.O.C 總 會 行)   | 50,000.00    |
| 第10目    | 進 駐 車 關 係 費 (主 として プール 關 係) | 70,400.00    |
| 第11目    | 杉 本 氏 還 曆 祝 關 係             | 23,150.00    |
| 第2項     | 事 業 支 出                     | 2,110,978.80 |
| 第1目     | 選 手 強 化 費 (合 宿 練 習 3 回 分)   | 1,020,415.00 |
| 第2目     | 競 技 會 場 費 (東 伏 見 プール)       | 15,000.00    |
| 第3目     | 會 場 整 理 員 費                 | 65,200.00    |
| 第4目     | 入 場 稅 (日 本 選 手 權)           | 435,314.20   |
| 第5目     | 賞 牌 費 (國 體 優 勝 旗)           | 106,000.00   |
| 第6目     | 國 體 關 係 費                   | 285,431.00   |
| 第7目     | 外 國 派 遣 關 係 費               | 98,822.00    |
|         | { 米 國 …… 清 川                |              |
|         | { 伯 國 …… 遊 佐                |              |
|         | { ウルガイ …… 石 原 田             |              |
| 第8目     | 雜 費                         | 84,796.60    |
| 第3項     | 借 入 金 返 金 (學 生 部 會)         | 300,000.00   |
|         | 計                           | 3,630,521.00 |
|         | 次 期 繰 越 金                   | 576,090.83   |
|         | 合 計                         | 4,206,612.63 |

原會計理事より詳細な報告を行い、監査を担当した奥野評議員より報告通り相違ない旨の証明があつて異議なく之を承認した。

尙加盟金及び「水泳」誌代金の未納の向きに對し支拂方を要請した。

#### 六、宮崎水泳連盟加盟申込の件

瀬川宮崎水泳連盟會長より加盟申込あり、検討の結果加盟を承認した。

#### 七、普及部關係の件

##### 1. 指導者檢定の件

各地方加盟團體に於て檢定試験を行い、水連本部で資格證を交附するやうにする。その爲7月7日、8日頃東京で各地方加盟團體より推薦された人々を講習して地方檢定委員を委嘱することに決定。

##### 2. 日本泳法研究會を毎年開く

本年も2月17、18日頃伊東温泉プールで開く

加盟團體よりも參加する。その時本年の事業計画を協議することに決定。

3. 段級制度は弊害を避け段の名稱を作らない。級に就ては各加盟團體に於て適宜認定することに決定。尙廣島及び京都より日本泳法演技公開の機會を時々作られるやう希望あり。

#### 八、事務所移轉の件

藤田專務理事より現在の事務所はあまりに狹隘に過ぎるので、往時事務所のあつた丸ビルに新事務所を設けると共に、現在の事務所は其儘別室として存置したいと提案、丸ビルの部屋が空き次第移轉することに決定。

#### 九、加盟團體昇格の件

藤田專務理事より  
従來のAクラス團體は東京、濱名灣、名古屋、大阪、京都の5團體であるが、20年前決定したまゝで状態も變化して居り、現在強力に事業を進め、水泳

普及度も著しい千葉、兵庫、広島、福岡の4団体をAクラスに昇格する事を提議し異議なく之を承認した。

### 十、加盟団体分担金増額の件

現在の水連加盟金は他の競技団体に比して著しく低額であり、この爲、却つて軽視され忘れ勝ちな団体も多いので、この際10倍に増額Aクラス5000円、Bクラス3000円とする理事会案を提示し、協議の結果これを諒承した。尙本年から機関紙「水泳」をA団体10部、B団体5部寄贈することとし、従前の割當制を廢棄するが、年極購読者の獲得を積極的に行つて貰いたい旨併せて希望を述べた。次に藤田専務理事より加盟金2ヶ年以上、未納の団体に對しては加盟權停止等の處分を考慮して居り、極力滞納金の回収に務めたい旨意見を開陳した。

### 十一、役員補充

石原田常務理事のウルグアイ派遣に伴い、連盟の運営上円滑を期するため常務理事に大野元美氏、理事に竹林地文雄氏を補充した。尙高島薫理事の辭任を併せ決定した。

### 十二、バツヂテストの件

上野徳太郎氏より体協の水泳バツヂテストについて説明、吉田勝平氏より平泳が除外されてゐるが泳

ぎの重要性からも泳ぎの歴史上からも是非平泳を考慮して欲しいと述べ、將來の研究課題に加へることとした。

#### \* 日本体育協會スポーツ・バツヂテスト水泳合格基準

|     | 初 級           | 中 級                     | 上 級                                  |
|-----|---------------|-------------------------|--------------------------------------|
| 男 子 | 續けて<br>50 米泳ぐ | (イ) 100米速泳<br>(ロ) 50米横泳 | (イ) 100米速泳<br>(ロ) 25米背泳<br>(ハ) 20米潜行 |
| 女 子 | 續けて<br>25 米泳ぐ | 50 米横泳                  | (イ) 50米横泳<br>(ロ) 50米速泳               |

註=(イ)初級の場合と背泳とを除き、泳ぎ始めは飛込みとする。  
(ロ)横泳は横体の姿勢であればどんな泳ぎ方でもよい  
(ハ)背泳は仰向きの姿勢であればどんな泳ぎ方でもよい。  
(=)静水で行うこと。

次に藤田専務理事より加盟団体に對し次の希望を述べた。

1. 加盟団体内に高等學校委員會、中學校委員會を必ず作り、指導面と運営面に於ける強力な母体として貰いたい。
2. 各加盟団体の事業日程を5月中に御通知を乞ふ。

杉本顧問より

末弘名譽會長病中につき、代議員會として病氣見舞の決議をしたい述べ満場承認。

田畑會長 閉會の辭 以 上

### 高・中・小學校標準水泳階級決定

連盟普及部で研究の結果次の様に標準階級を定めたから全國に於て之を成可く採用して欲しい。

| 階 級 | 帽 子          | 検 定 基 準                                                                   |                                        | 指 導—水馴れ練習、犬掻練習<br>検定上の注意—10米は泳形を問はず<br>〃 —50米は泳形を問はず<br>指導上の副階級—3級の中、400米(泳形3つ、他の2つは不完全でよい)3級の上、800米(泳形4つ、他の3つは不完全でよい)<br>検定上の注意—平泳は蛙脚、扇脚就れでもよい。(以下各級共通)<br>検定上の注意—泳形著しく不完全なものはいけない成可く河、海に於ける2地点で凡そ1500米泳がせる<br><br>検定上の注意—泳形、不完全なものは不可ない、2級を飛ばしたのものには1時間又は1500米泳ぎを課す |
|-----|--------------|---------------------------------------------------------------------------|----------------------------------------|-----------------------------------------------------------------------------------------------------------------------------------------------------------------------------------------------------------------------------------------------------------------------|
| 級 外 | 赤 帽          | 不能者                                                                       |                                        |                                                                                                                                                                                                                                                                       |
| 5 級 | 白 帽          | 10米泳ぐ                                                                     |                                        |                                                                                                                                                                                                                                                                       |
| 4 級 | 白 帽<br>赤 1 本 | 50米泳ぐ                                                                     |                                        |                                                                                                                                                                                                                                                                       |
| 3 級 | 白 帽<br>赤 2 本 | 200米泳ぐ                                                                    | 速泳・平泳・背泳<br>横泳の内二つ泳<br>げること<br>潜行7米 前飛 |                                                                                                                                                                                                                                                                       |
| 2 級 | 白 帽<br>黒 1 本 | 1時間又は<br>1500米泳ぐ                                                          | 速泳・平泳・背泳<br>横泳、各50米                    |                                                                                                                                                                                                                                                                       |
| 1 級 | 白 帽<br>黒 2 本 | 速泳<br>平泳<br>背泳<br>横泳<br>潜行<br>立泳<br>飛込 各 100 米<br>15 米<br>1 分間<br>3 米より前飛 |                                        |                                                                                                                                                                                                                                                                       |
| 指導者 | 黒 帽<br>白 1 本 | 日本水泳連盟<br>水泳指導者資格<br>検定合格                                                 |                                        |                                                                                                                                                                                                                                                                       |

日本水泳連盟水泳指導者検定規約による

# 代 議 員 會 余 聞

☆ 定例代議員會で高校大會を地域的に3ブロックか4ブロックにせよとの意見あり、それについて愛知代表が愛知は西についたり、東についたりして困る。出来るべくんば西につきたいが何れにしても私のついた方が勝つことになつてゐるとは將に心臓。

☆ 明年度國体の水上競技誘致に福島と栃木が交々立つて大論戰、福島は予算はこれだけとるつもりであり、栃木も福島も氣候的には同じだから東北で大競技會が出来ないとは連盟は東北を無視しているからだと難すれば、栃木は大競技會開催地の北の限界を栃木あたりにきめたのは公平にみて妥當であると反ばく、連盟幹部もしばし論戰傍聴といつた形。結局本會できまらず夏迄持ちしとなつた。

☆ 本年の勤勞者大会開催地である野沢の受入れ態勢を細く説明した野尻湖代表、最後に小さな声で、

「お米は特別御特參ならなくても準備致しておきますから」とのこと。小さな声でも食糧管理法違反ですぞ。

☆ 田畑會長のオリンピック対策説明、例によつて速射砲のような早口で男子競泳必勝主義から全種目入賞主義に轉換することを聲明、根本趣旨はよく分つたが余り早口の爲部分的に分らなかつた人が可なりあつたらしく口の悪い某理事、誰か通譯してやれよと小聲でささやく。

☆ 古參の某代議員、正面に並んだ連盟幹部を見渡し「みんな随分年をとつたものだが、藤田専務理事は相變らず万年青年だ」まではよかつたが「松澤さんも随分白髪がふえたがもう古稀の祝かな」とはちと殘酷。

☆ 加盟團體としてAクラスに推薦された廣島、頭をかきかき「歸つて相談してから返事をする」との答に藤田専務理事から「それでは御意志がないものと認めてよろしいか」と即答を迫られあわて、「ではAクラスにさせてもらいます」。

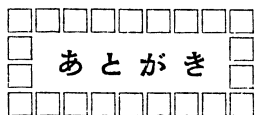

今回辻富士夫氏から本誌の編集を引つぎました。昭和13年以來あしかけ14年も連盟から遠ざかつておりましたので、何もかも忘れてしまい再出發の意味で大いに努力することに致しましたが、何分にも不慣れの爲思うようにまとまらず、御覽のようになりあまりバツとしないものが出来上りました。大方の叱正をまつて改善していきたいと思つますから、何分の御協力をお願いする次第であります。次號第91號は早慶對抗と三大學對抗を中心としてまとめる予定で7月初旬に出したいと考えております。(共道生)

日本水泳連盟  
機關雜誌

水 泳

第90號

昭和26年3月26日 印刷

昭和26年3月28日 發行

日本水泳連盟

編輯兼 藤 田 明  
發行人 宍 道 洋 一

印刷所 株式會社成島印刷所  
東京都中央區日本橋本石町3ノ4

印刷人 成島榮次郎

定價50圓 年4回發行豫定 4回分 ¥200.00

豫約申込者に限り領布す (1年前金豫約は郵送料不要)

發行並  
申込所

東京都千代田區神田駿河台4ノ6  
岸記念体育會館内  
日 本 水 泳 連 盟  
電話神田(25)3106番

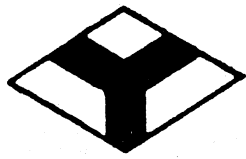

ヨコハマタイヤ



横濱護謨製造株式会社

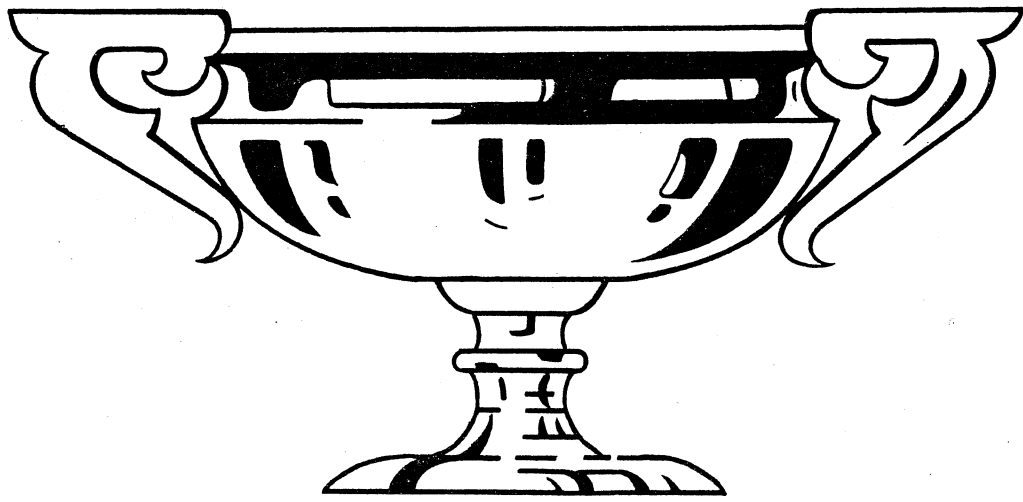

記念品 徽章 バッチ バックル メタル 優勝杯

日本水泳連盟 御用  
日本陸上競技連盟

御注文ハ直接メーカーへ

名川徽章製作所

東京都文京区新諏訪町2

電話 小石川(85)5347